

EDIZIONE 2026

 **PRENOTA
PRIMA**
Info a pag. 5



Esclusiva
FAMILY Holiday

Scopri le novità a pag. 9

ROMAGNA &
MARE ITALIA

QUESTI SIAMO NOI!

PERSONE E PROFESSIONALITÀ

Da oltre 30 anni operiamo nel settore del turismo lungo tutta la Costa Adriatica.

SERietà, PROFESSIONALITÀ e CORTESIA sono gli elementi fondamentali che hanno reso Firmatour una grande famiglia che lavora ad un unico scopo: soddisfare i propri Clienti garantendo qualità a prezzi contenuti. Come facciamo? Conosciamo ciò che vi proponiamo, ascoltiamo le vostre esigenze e garantiamo condizioni super!

SEMPRE AL VOSTRO FIANCO

A disposizione dei nostri Clienti garantiamo un **SERVIZIO DI ASSISTENZA** qualificata **h24 e 7/7**.

Durante le vacanze possono capitare imprevisti di qualsiasi tipo. Non ti scoraggiare: contattaci e cercheremo di risolvere ogni tipo di problematica in tempi brevi e senza farti perdere un minuto in più di vacanza!

VACANZE DI GRUPPO

Da oltre cinquant'anni, la nostra Azienda garantisce serietà e cura dei dettagli nell'organizzazione di **GRUPPI** italiani ed esteri. Sul nostro sito sono a disposizione tante idee di soggiorno. Tuttavia, il nostro ufficio gruppi può costruire **PROPOSTE AD HOC**, sulla base delle esigenze e del budget dei Clienti!

TORNEI ED EVENTI SPORTIVI

Leader nel settore e Partner Ufficiale "Festival Del Sole" di Riccione, ci occupiamo da più di vent'anni dell'organizzazione logistica di tornei sportivi internazionali. Offriamo servizi alberghieri ed accessori a più di 10.000 Clienti che scelgono ogni anno la Costa Adriatica in occasione di manifestazioni ed eventi.

VACANZE CON LA FAMIGLIA

Otto alberghi selezionati da Firmatour con **MINI CLUB** e **FORMULA "TUTTO INCLUSO"** dedicati alle famiglie con bambini. E in esclusiva: Prenota Prima dedicato e sconti speciali per i Parchi Divertimento!

BAMBINI GRATIS

Firmatour ti garantisce **SCONTI ESCLUSIVI** e tantissime strutture in cui i bambini soggiornano **GRATIS** o hanno sconti eccezionali **SOLO SE PRENOTI CON NOI!**

VACANZE SENZA PENSIERI

Una proposta ricca di servizi per rendere la vacanza piacevole e libera: Formula **TUTTO INCLUSO** e **ALL INCLUSIVE** per avere bevande e servizio spiaggia inclusi; **SOGGIORNI LIBERI** e **SCONTI SPECIALI** per soggiorni infrasettimanali o di lunga durata; Possibilità di acquistare i biglietti di ingresso ai principali **PARCHI TEMATICI** della Romagna e, per chi vuole lasciare l'auto a casa, possibilità di viaggiare in **PULLMAN**.

VIAGGIA & RIVIAGGIA

Se hai viaggiato nel 2025 con Firmatour e confermi una nuova prenotazione di min. 7 notti, hai diritto allo **SCONTO di UNA QUOTA VACANZE SICURE** (comprensiva di polizza assicurativa e spese gestione pratica).

Comunicalo in fase di prenotazione al nostro ufficio booking (non valido su prenotazioni da booking online) e ti applicheremo immediatamente lo sconto.

PRENOTA ONLINE www.firmatour.it

Un sito dinamico, intuitivo e colorato con più di 250 strutture prenotabili.

Foto, prezzi, descrizioni ed offerte per aiutarti a scegliere e prenotare con pochi click la vacanza giusta per te!

ROMAGNA MARE & ADRIATICO

Indice

Come Leggere il Catalogo	4	Scheda Tecnica	130
I Vantaggi di Firtatour	5	Informazioni Precontrattuali	130
Non solo catalogo	6-7	Assicurazioni	130
Prenota Online, Viaggia & Riviaggia e Vacanze Sicure	8	Condizioni Generali	131

I nostri Family Holiday	9		
Elite*** - Cattolica	10-11	Club Hotel Dante**** - Cervia	18-19
Family Park Hotel Kursaal*** Sup. - Misano Adriatico	12-13	De Paris*** - Lido di Savio	20-21
Dasamo*** - Viserbella di Rimini	14-15	Grand Hotel Azzurra*** - Lido Adriano	22-23
Family Club Hotel Angelini***- Bellaria	16-17	Grand Hotel Montesilvano & Eurhotel*** - Montesilvano	24-25

Residence & Appartamenti 26-31

Cattolica, Misano Adriatico, Gabicce Mare

Nord Est**** e Acropolis ***	33
Mediterraneo Hotel & Suites*** Sup.	34
Family Hotel Madison****	35
D'Annunzio*** e Flaminio***	36
Des Bains***	37
King***	38
Locarno*** e Metropol***	39
Losanna**** e Madison****	40
Lidia***	41

Riccione

Corallo**** Sup.	43
Boemia****	44
Vittoria****	45
Ca' Bianca*** Sup.	46
Dory**** e D'Este***	47
Antibes***	48
Kent***	49
Mon Cherj*** e Mon Pays***	50
Palace Domus Mea***	51
Nelson*** e Paris***	52
Saint Tropez*** e Vela D'Oro**	53

Rimini Marina Centro, Sud, Nord

Admiral Art****	55
Continental****	56
Amsterdam**** Sup. e Levante****	57
Ferretti Beach****	58
Vienna Ostenda**** e Alaska***	59
Britannia*** e Fantasy***	60
La Gioiosa*** e Metropole***	61
Monti*** e Spiaggia Marconi***	62
Trinidad*** e Lem** Sup.	63
Centrale Miramare***	64
Arno*** e Stella Alpina***	65
Armstrong*** e Flamingo ***	66
Imperial Beach****	67

Bellaria, Igea Marina, San Mauro Mare

Carillon*** e Florida Park***	69
Majestic*** e Marco Polo***	70
Mediterraneo Club Benessere**** e Piccolo Fiore***	71
Metropolitan*** Sup.	72
Levante**** e Rosalba****	73
Capanni*** Sup. e Al Nuovo Porto***	74
Ambasciatori*** e Ocania***	75
President*** e Europa***	76
Paglierani*** e Royal Inn***	77

Cesenatico, Valverde, Villamarina, Gatteo Mare

Miramare**** e Admiral***	79
Euro*** e Leonardo***	80
New Bristol Sport*** e Sporting*** Sup.	81
Stefania*** e Royal****	82
Cosmopol*** Sup. e Diplomatic***	83
Massimo***	84
Royal Spiaggia***	85

Cervia, Pinarella, M. Marittima, Lidi Ravennati

Lungomare*** e Genzianella***	87
Buratti**** e Antares***	88
Athena*** Sup. e Ausonia***	89
Adria****	90
Imperiale****	91
Nadir*** e Sahara*** Sup.	92
Bikini Tropicana *** e Man***	93

Friuli Venezia Giulia, Veneto

Villaggi, Appartamenti e Hotel	95-105
--------------------------------	--------

Marche, Abruzzo, Puglia

Villaggi, Appartamenti e Hotel	106-122
--------------------------------	---------

Sicilia

Sardegna

Villaggi, Appartamenti e Hotel	124-129
--------------------------------	---------



COME LEGGERE IL CATALOGO



Parcheggio garantito

1 posto auto garantito per camera riservato all'interno del parcheggio dell'hotel o nelle vicinanze. Pur rendendo disponibile il posto auto, i singoli hotel non assicurano che esso mantenga la medesima collocazione fissa durante l'intero soggiorno. Il posto riservato in taluni casi (specificati) è soggetto a supplemento.



Piscina

Piscina in hotel ad uso della clientela (si tratta per lo più di piscine all'aperto).



Aria condizionata

Aria condizionata totale o parziale negli ambienti comuni o in camera. Per l'aria condizionata in camera viene talvolta richiesto un supplemento quantificato nella parte sottostante la tabella prezzi. In caso di aria condizionata su prenotazione, occorre farne richiesta all'atto della conferma, in modo che la Direzione della struttura alberghiera possa garantire il servizio a quanti lo richiedono fino ad esaurimento delle camere dotate di impianto.



Animazione

Strutture che offrono un programma di animazione in hotel rivolto in particolare alle famiglie con bambini. All'interno delle descrizioni nelle singole strutture vengono riportati i dettagli del programma.



Animali ammessi in hotel/hotel e spiaggia

Ammessi animali di piccola taglia muniti di libretto sanitario che ne attesti l'avvenuta vaccinazione. Per gli animali viene talvolta richiesto un supplemento in hotel (quantificato nella parte sottostante la tabella prezzi) e/o in spiaggia (da verificare con lo stabilimento balneare e da saldare direttamente in loco). I cani di media e grande taglia non vengono accettati salvo espressa richiesta alla Direzione alberghiera soggetta a riconferma. Gli animali non possono essere introdotti in sala colazione/ristorante, negli spazi comuni chiusi, a bordo piscina e in spiaggia (ad eccezione di quelle in cui sono espressamente accettati); in spiaggia vige il regolamento imposto dallo stabilimento balneare e dalla Capitaneria di Porto locale.



Camere ampie per famiglie numerose

L'hotel può ospitare, previa richiesta, 5/6 persone nella stessa camera oppure in due camere comunicanti fra loro. La disponibilità ed il prezzo (se non evidenziato nella parte sottostante la tabella prezzi) dipendono dalla Direzione Alberghiera.

BEVANDE INCLUSE

La formula "Bevande incluse" prevede le bevande ai pasti (di norma acqua, vino e talvolta bibite analcoliche). Nella descrizione di ogni struttura trovate in dettaglio le caratteristiche dell'offerta.

SPIAGGIA INCLUSA

La formula SPIAGGIA INCLUSA comprende di norma 1 ombrellone + 2 lettini o sdraio a camera (1 ombrellone + 1 solo lettino/sdraio in caso di camera singola o applicazione Firma Plus Speciale Bambini) nello spazio compreso tra la 4°/5° fila e le cabine (min. 3 notti di soggiorno, salvo se diversamente specificato). Nella descrizione di ogni struttura trovate in dettaglio le caratteristiche dell'offerta.

TUTTO INCLUSO

La formula TUTTO INCLUSO comprende di norma le bevande ai pasti principali (acqua e vino locale) e 1 ombrellone + 2 lettini o sdraio a camera (1 ombrellone + 1 solo lettino/sdraio in caso di camera singola o applicazione Firma Plus Speciale Bambini) nello spazio compreso tra la 4°/5° fila e le cabine (min. 3 notti di soggiorno, salvo se diversamente specificato). Nella descrizione di ogni struttura trovate in dettaglio le caratteristiche dell'offerta.

ALL INCLUSIVE

La formula ALL INCLUSIVE comprende di norma le bevande ai pasti principali (acqua, vino locale e talvolta bibite analcoliche), le bevande alcoliche e/o analcoliche durante il giorno ad orari prestabiliti e 1 ombrellone + 2 lettini o sdraio a camera (1 ombrellone + 1 solo lettino/sdraio in caso di camera singola o applicazione Firma Plus "Speciale Bambini") nello spazio compreso tra la 4°/5° fila e le cabine (min. 3 notti di soggiorno, salvo se diversamente specificato). Nella descrizione di ogni struttura trovate in dettaglio le caratteristiche dell'offerta.

Spazio per neo-mamme

In alcuni alberghi viene messa a disposizione delle mamme una zona attrezzata per riscaldare e preparare le pappe dei neonati. Non si tratta quasi mai di una vera e propria cucina bensì di uno spazio con dotazioni variabili da struttura a struttura.

Camere e bagni

Negli hotel 2 o 3 stelle le camere sono spesso arredate in maniera funzionale ed essenziale; nelle strutture di categoria superiore non mancano i principali comfort e servizi, sempre più vicini agli standard europei. Di norma le camere quaduple sono composte da camera matrimoniale (o 2 letti singoli) + letto a castello. I bagni sono spesso privi di una vera e propria finestra, ma piuttosto dotati di aspiratore o di finestrino a ribalta. La doccia è più diffusa della vasca da bagno ed esistono ancora molti casi di doccia a dispersione priva di box, protetta solo da una tenda o da un muretto. I bagni dotati di box doccia ed asciugacapelli vengono evidenziati all'interno della descrizione di ogni albergo.

Le abbreviazioni (Legenda)

BB	trattamento di pernottamento e prima colazione.	FBA / HBA	pensione completa / mezza pensione "Tutto Incluso" o "All Inclusive" (spiaggia + bevande).
HB	trattamento di mezza pensione (di norma prima colazione + cena).	GG / NT	giorni / notti.
FB	trattamento di pensione completa.	adl	adulto.
FBB / HBB	pensione completa / mezza pensione con bevande incluse ai pasti.	RID / SUPPL	riduzione / supplemento.
FBS / HBS / BBS	pensione completa / mezza pensione / pernottamento e prima colazione con servizio spiaggia incluso.	0-6 (o similare)	da 0 a 6 anni (non compiuti).

TRASPARENZA E VERIDICITA' DELLE INFORMAZIONI

Le informazioni riportate all'interno del presente Catalogo fanno riferimento a quanto ricevuto al momento della stampa dello stesso. E' possibile che tali informazioni subiscano variazioni indipendenti dalla volontà di Firmatour. Descrizioni complete, foto ed eventuali modifiche e/o aggiornamenti sono a disposizione sul nostro sito www.firmatour.it. Si precisa, inoltre, che in attuazione di quanto previsto dal comma 15, art. 13-ter, D.L. 145/2023 ogni struttura ricettiva pubblicata sul presente Catalogo è dotata di Codice Identificativo Nazionale (CIN). Tale codice è disponibile sul nostro sito, all'interno della scheda descrittiva di ogni Struttura.

GRAFICA JOY ADV Snc - Milano STAMPA Coptip Industrie Grafiche - Modena

MATERIALE FOTOGRAFICO Archivio fotografico Firmatour; Unione di Prodotto di Costa; Province e Comuni interessati; Strutture alberghiere; Archivi fotografici A.P.T.R.; Fototeca A.P.T. della Provincia di Venezia.



SINGLE CON BAMBINI

e SPECIALE BAMBINI:

sconto riservato a 1 o 2 bambini in camera con 1 adulto. In caso di tariffe "Spiaggia inclusa", "Tutto incluso" o "All inclusive" il servizio spiaggia include di norma 1 ombrellone + 1 solo lettino per l'adulto.

SPECIALE QUADRUPLA 4=3:

4 persone senza limiti di età nella stessa camera pagano 3 quote intere.

PIANO FAMIGLIA 4=3:

2 adulti + 2 bambini nella stessa camera pagano 3 quote intere.

SPECIALE FAMIGLIA:

riduzioni speciali riservate alle famiglie. Lo sconto può dipendere dal tipo di sistemazione prenotato o giorni di anticipo rispetto alla data di prenotazione.

GIOVANI IN QUADRUPLA:

sconti speciali per ragazzi fra 18 e 25 anni in camera tripla/quadrupla.

OVER 60/65:

sconto speciale valido per due persone entrambe oltre 60/65 anni che alloggiano in camera doppia.

PRENOTA PRIMA:

riduzione variabile per prenotazioni effettuate entro la data indicata.

SUPERVACANZA:

riduzione per soggiorni lunghi (la durata varia da struttura a struttura). L'offerta prevede una riduzione forfetaria o in percentuale sull'intero valore della prenotazione oppure lo sconto di una o più notti (di norma quella/e di prezzo inferiore).

SETTIMANE SPECIALI:

riduzione dedicata ad alcune specifiche settimane. L'offerta prevede di norma una riduzione forfetaria o in percentuale che varia da struttura a struttura.

SPECIALE MIDWEEK:

sconto per soggiorni infrasettimanali di min. 3 notti, da domenica e venerdì.



ESCLUSIVA PRENOTA PRIMA

Il logo identifica le Strutture che garantiscono in **esclusiva Firmatour** uno sconto speciale fino al **10%** per prenotazioni effettuate **entro il 29/05**. I dettagli dell'offerta vengono specificati all'interno del box "iFirma Plus" di ciascuna Struttura.

BEVANDE INCLUSE

La formula "Bevande incluse" prevede le **bevande durante i pasti** (di norma acqua e vino e talvolta bibite analcoliche). Sono quindi escluse le bevande fuori dai pasti ed il servizio caffetteria (se non specificato).

SPIAGGIA INCLUSA

La formula "Spiaggia inclusa" è valida sia in hotel che in residence e prevede il **servizio spiaggia per ogni unità abitativa** compreso nelle tariffe (di norma 1 ombrellone + 2 lettini o sdraio a partire dalla 4°/5° fila).

TUTTO INCLUSO

ALL INCLUSIVE

La Formula "Tutto incluso" prevede le **bevande ai pasti** e il **servizio spiaggia** (di norma 1 ombrellone + 2 lettini o sdraio a partire dalla 4°/5° fila). La Formula "All inclusive" prevede inoltre le **bevande alcoliche e/o analcoliche durante il giorno** ad orari prestabiliti. Nelle tabelle prezzi, le tariffe riportano la sigla trattamento FBA. Tutti i dettagli dell'offerta sono riportati nel testo descrittivo di ogni struttura.



BAMBINI GRATIS

Lo speciale Bambini Gratis identifica gli alberghi che offrono il **soggiorno gratuito** ai bambini di **almeno 4 anni** in 3° (e talvolta 4°) letto con due adulti. La fascia di età ed i periodi fino alla quale è valida la gratuità vengono specificati nella tabella prezzi. In caso di infant sono da considerarsi gratuiti sia il noleggio della culla sia i pasti, salvo se diversamente specificato.



Non solo catalogo

Sul nostro sito www.fimatour.it puoi trovare tante strutture che non sono pubblicate sul catalogo ma che potrai comunque prenotare online.

Disponibilità immediate e prezzi dinamici a portata di click!

Non lasciarti scappare l'opportunità di prenotare a prezzi super convenienti!

Alcune strutture che troverai:



Hotel Lungomare** - Riccione**

Elegante hotel 4 stelle situato in posizione fronte mare, a soli 400 m dal famoso viale Ceccarini, dispone di ambienti luminosi e curati, due ristoranti, bar, parcheggio e garage nelle immediate vicinanze. La ristorazione offre colazione a buffet dolce e salato e possibilità di pranzi e cene con supplemento. Le camere, in gran parte vista mare e diversamente arredate tra loro, sono dotate di ogni comfort.

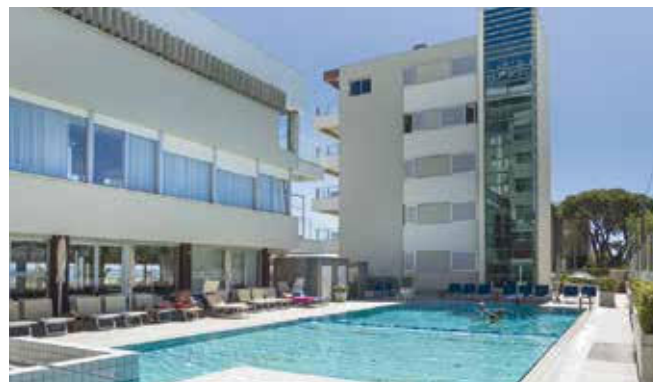

Hotel Ascot** - Miramare di Rimini**

Situato in posizione fronte mare a 200 m dalle terme di Rimini, dispone di bar, ascensore, sala ristorante, tre piscine all'aperto, baby room con giochi, wellness SPA (a pagamento), parcheggio scoperto gratuito o garage su prenotazione a pagamento. La ristorazione offre colazione a buffet dolce e salato, pranzo o cena con quattro menu a scelta a base di carne o pesce e buffet di antipasti e verdure. Le camere sono dotate di balcone (in parte vista mare), telefono, aria condizionata, frigobar, cassaforte, Wi-Fi, TV LCD e servizi privati con box doccia e asciugacapelli.



Hotel Le Palme**Sup. - Milano Marittima**

Elegante struttura situata a breve distanza dal centro. Dispone di reception H24, bar, sala ristorante, ascensori, piscina esterna, terrazza solarium con idromassaggio, centro benessere "Body & Soul", garage privato a pagamento. Ricca colazione a buffet dolce e salato, cena (con supplemento) a buffet con tre menu a scelta. Camere (Classic, Executive e Superior) tutte con balcone, aria condizionata, Wi-Fi, TV e Sky, minibar, telefono, cassaforte e servizi privati con box doccia e asciugacapelli. Possibilità di servizio spiaggia (1 ombrellone + 2 lettini e teli mare) con supplemento. Uso telo mare gratuito.



Hotel Luxor** - Milano Marittima**

Moderno hotel aperto tutto l'anno, situato in posizione centralissima, a 250 m dal mare. Dispone di reception h24, ristorante, bar, due ascensori, area giochi per bambini, parco piscine ad uso esclusivo e con servizio open bar, parcheggio a pagamento. Ristorazione con ricca colazione a buffet dolce e salato con brunch fino a tarda mattinata, pranzi e cene servite al tavolo. Camere Standard o Deluxe con balcone, aria condizionata, Wi-Fi, Smart TV LCD 40", mini frigo, cassaforte, servizi privati con box doccia e asciugacapelli. Animazione per bambini.



Family Hotel Nautilus** - Pesaro**

Situato direttamente sulla spiaggia a pochi passi dal centro, dispone di reception, ristorante, quattro ascensori, piscina esterna, area giochi per bambini, garage a pagamento. Ricca colazione, pranzi e cene con tre menu a scelta, buffet di antipasti e bevande incluse ai pasti. Le camere, Executive o Family, sono dotate di balcone, telefono, TV LCD 43", Wi-Fi, cassaforte, minibar, aria condizionata, servizi privati con box doccia e asciugacapelli. Ani-
mazione 7 giorni su 7 per bambini 4-12 anni e per ragazzi fino a 17 anni.



Hotel HR** - Senigallia**

Situato direttamente sul lungomare Alighieri, a pochi passi dal centro, è dotato di sala ristorante, ascensori, bar, tre piscine all'aperto di cui due per bambini con area solarium, parcheggio a pagamento. Ricca colazione a buffet dolce e salato, pranzo e cena con piatti a base di carne, pesce. Le camere, Classic o Superior, dispongono di balcone vista mare, aria condi-
zionata, ventilatore a soffitto, Wi-Fi, telefono, TV LCD, mini frigo, cassaforte, servizi privati con box doccia o vasca e asciugacapelli.



Villa Zina Family Resort** - Custonaci**

Resort dedicato alle famiglie immerso nella campagna siciliana a 5 km dal mare e a 20 km dal centro di Trapani. Dispone di grandi giardini, due sale ristorante, bar, area giochi per bambini, una grande piscina panoramica, Centro Spa e animazione giornaliera per bambini. Ricco buffet per la colazione internazionale sempre incluso e pranzi o cene servite al tavolo in base ai periodi. Le camere dispongono di climatizzatore, cassaforte, telefono, TV, frigobar, Wi-Fi, servizi privati con vasca o doccia, asciugacapelli e set di cortesia.



Lanterne Magiche Ortigia - Ortigia

A 300 m dal centro di Siracusa, Lanterne Magiche Ortigia propone alloggi di varia concezione, dislocati in palazzi storici ed edifici riadattati, arredati con massima attenzione ai dettagli e all'eleganza. Gli appartamenti, di varia metratura e arredamento, consentono di vivere l'Isola in piena libertà. Prima colazione sempre inclusa.



Club Esse Cala Gonone** - Cala Gonone**

Situato nella suggestiva cornice di Cala Gonone, in posizione panoramica sul Golfo di Orosei e a soli 800 m dalla spiaggia, dispone di ristorante, veranda esterna coperta e terrazza, ampia piscina attrezzata, area giochi per bambini e parcheggio gratuito. La ristorazione propone pensione completa con bevande incluse ai pasti. Animazione giornaliera divisa per fasce di età e possibilità di escursioni nelle principali cale della zona ne completano l'offerta.

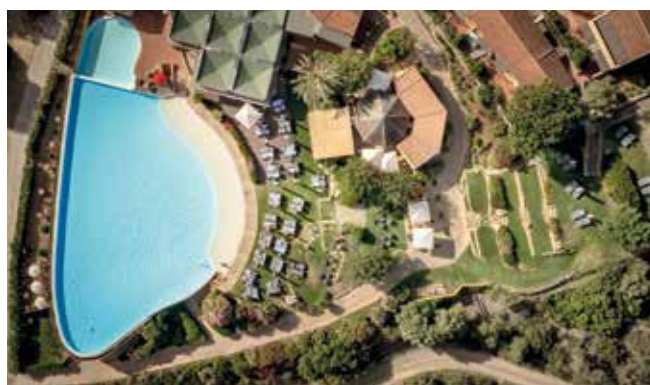

Veridia Resort** - Chia**

Rifugio silenzioso, dove la natura è protagonista, è incorniciato dalla bellezza incontaminata di Chia, nella zona più meridionale della Sardegna. Il resort offre 200 camere distribuite in diverse tipologie abitative, tre ristoranti, un'ampia ed elegante piscina a sfioro arricchita da giardini relax con gazebo e lettini. Area riservata presso la Baia di Su Porto, due campi da tennis e area fitness ne completano l'offerta.

Prenota online

www.firmatour.it

Un sito dinamico, intuitivo e colorato.
Più di 250 strutture con foto, prezzi,
descrizioni e offerte.

Ricerca la miglior struttura in base alla tipologia,
ai servizi desiderati oppure alla località.

Con pochi click il sistema di prenotazione
cerca per te e ti mostra le migliori soluzioni.

Hai un budget prescelto?

Vorresti goderti le vacanze insieme al tuo amico a 4 zampe?

Tu ed il tuo gruppo di amici cercate una struttura low cost?

Costruisci la tua vacanza e parti!



Per prenotazioni effettuate online la quota Vacanze Sicure è scontata!

Viaggia & Riviaggia

Se hai viaggiato nel 2025 con Firmatour e confermi una nuova prenotazione di min. 7 notti, hai diritto allo **SCONTO** di **UNA QUOTA VACANZE SICURE** (comprensiva di polizza assicurativa e spese gestione pratica).

Comunicalo in fase di prenotazione al nostro ufficio booking (non valido su prenotazioni da booking online) e ti applicheremo immediatamente lo sconto.

Vacanze sicure

Firmatour offre a tutti i suoi Clienti una polizza assicurativa completa inclusa nelle spese di gestione pratica.

La polizza di Unipolsai Assicurazioni S.p.A., include un pacchetto di garanzie, fra cui: assistenza sanitaria e rimborso delle spese mediche, Struttura Organizzativa in funzione 24 ore su 24, rimborso per forzata interruzione del viaggio, rimborso delle penali per eventuali annullamenti. Per la sintesi delle prestazioni assicurative vedi pag. 130. Per i dettagli completi, scarica le condizioni su www.firmatour.it al menù Info Utili.

Quota Vacanze Sicure:

Adulti €34 per persona;

Bambini 4-12 anni €18

I bambini 0-4 anni NON pagano la

quota ma vengono ugualmente assicurati.

Info e dettagli nella scheda tecnica a pag. 131.

**SPECIALE
APPARTAMENTI**

Massimo 3 quote
adulto

SPECIALE FAMILY HOLIDAY

Family Holiday è una **formula promozionale** esclusiva di Firmatour pensata per garantire alle famiglie con bambini una vacanza di relax, comfort e divertimento a prezzi super convenienti.

Un progetto di vacanza che mette al centro le esigenze dei più piccoli senza dimenticare un po' di meritato riposo per i genitori. I nostri **Hotel selezionati** offrono **numerosi servizi** che riteniamo indispensabili per la riuscita di una vera vacanza in famiglia.

Prenotando un soggiorno presso uno dei nostri hotel a marchio Family Holiday abbiamo riservato ai nostri Clienti alcuni vantaggi:

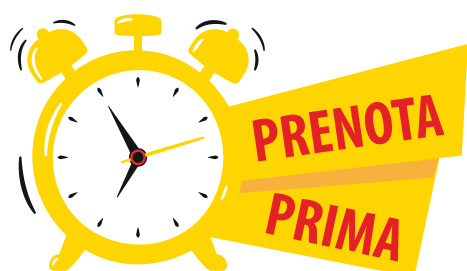

PRIMA PRENOTI, PIU' RISPARMI

Prenota prima GOLD: sconto immediato di **€ 100 a camera** per prenotazioni confermate entro il 31/03

Prenota prima SILVER: sconto immediato di **€ 50 a camera** per prenotazioni confermate entro il 30/04

Promo valida per soggiorni di min. 7 notti da sabato a sabato, escluso periodo 08/08 - 22/08. Le due formule non sono cumulabili fra loro e sono valide **fino ad esaurimento delle disponibilità dedicate all'iniziativa.**

...MA NON SOLO!

Possibilità di acquistare i biglietti di ingresso ai Parchi Divertimento **Mirabilandia Parks** e **Adventure Park** a prezzi scontatissimi mai visti!



MIRABILANDIA PARKS

Il parco tematico più grande d'Italia. Scivoli, giochi d'acqua, montagne russe, e spettacoli mozzafiato con artisti e stuntman, adatti a bambini e ragazzi per vivere una giornata all'insegna dell'adrenalina e del divertimento.

I biglietti sono a data aperta, pertanto potrai accedere al Parco in qualsiasi giorno.

Prezzo speciale **€ 15/ticket** - bambini fino a 1 m di altezza **gratis**



ADVENTURE PARK

Percorsi avventura sospesi, ponti tibetani, teleferiche, tunnel e case sugli alberi rendono il Parco una piacevole soluzione per trascorrere un'adrenalina giornata in famiglia, immersi nella natura.

I biglietti sono a data aperta e potrai scegliere fra il parco di Riccione, di San Marino oppure di Pesaro.

Prezzo speciale adulti e bambini **€ 10/ticket**

La promozione è valida per min. 2 adulti + 1 bambino fino a 18 anni fino ad esaurimento scorte

ELITE***



TUTTO INCLUSO

PRENOTA
PRIMA

Moderna struttura parzialmente rinnovata, è situata in posizione tranquilla a soli 100 metri dalla spiaggia, a pochi passi dalla passeggiata dello shopping di Viale Dante e a breve distanza dal grande e rinomato "Acquario di Cattolica". **CARATTERISTICHE:** dispone di luminosi spazi comuni, reception, sale soggiorno e lettura, bar, sala ristorante climatizzata, due ascensori, spazio esterno attrezzato con tavoli e sedie. Piscina panoramica (m 6x13) in terrazza con idromassaggio, area a profondità limitata per bambini e chaise-longue. Ampio parcheggio privato a pagamento situato a soli 50 metri dall'hotel. **RISTORAZIONE:** servizio con buffet assistito senza il vincolo del tavolo assegnato che potrebbe cambiare durante il soggiorno. Colazione dolce e salato, pranzo e cena con due menu con piatti a base di carne, pesce, vegetariano, antipasti, verdure e dessert. A disposizione delle mamme una nuova cucina h24 dotata di frullatore, frigorifero, scaldabiberon e forno a microonde, per la preparazione delle pappe. **CAMERE:** confortevoli e arredate con gusto, sono dotate di balcone, telefono, TV LCD 22", Wi-Fi free, aria

condizionata, cassaforte, tapparelle elettriche e servizi privati con box doccia e asciugacapelli; mini frigo a richiesta con supplemento. **Family:** con balcone vista mare laterale, letto matrimoniale + 2 letti stesi (oppure 1 letto singolo e 1 culla). **TUTTO INCLUSO:** comprende bevande ai pasti senza limitazione (acqua e soft drinks) con servizio al tavolo in caraffa, distributore acqua gratuito nella hall durante tutto il giorno e il servizio spiaggia (1 ombrellone + 2 lettini a camera). **SERVIZI:** noleggio biciclette gratuito (seggiolini a richiesta), Wi-Fi free. Mini Club "Nuvola" (4-12 anni) in hotel, tutti i giorni dal 06.06 al 06.09 dalle 12:30 alle 14:00 e dalle 19:35 alle 22:00. A disposizione culle, letti con spondine di sicurezza, fasciatoio e vaschette per il bagnetto. In spiaggia convenzionata "Beach 96": Mini Club giornaliero con esperti animatori professionisti (disegno, pittura, attività ludico-ricreative, baby dance). Ping pong, bocce, piscina con scivolo e giochi d'acqua. Rilassante idromassaggio (a pagamento) e palestra Technogym.



camera tipo





piscina in spiaggia



camera tipo

IN ESCLUSIVA PER TE

Per l'estate 2026 abbiamo pensato a grandi e piccini!

Per prenotazioni effettuate **entro il 29/05** con soggiorno compreso fra il 20/06 ed il 07/08, Fimatour ti offre in esclusiva per te **Mirabilandia Parks ed Adventure Parks a prezzi scontatissimi**

Offerta valida per min. 2 adulti + 1 o 2 bambini fino a 18 anni. (scopri lo a pag. 9)



PRIMA PRENOTI, PIU' RISPARMI

Prenota Prima GOLD: sconto immediato di € 100 a camera per prenotazioni effettuate **entro il 31/03**;

Prenota Prima SILVER: sconto immediato di € 50 a camera per prenotazioni effettuate **entro il 30/04**.

Promo valida per soggiorni di min. 7 notti da sabato a sabato, escluso periodo 08/08 - 21/08.

Le due formule non sono cumulabili fra loro e sono valide fino ad esaurimento delle disponibilità dedicate all'iniziativa.



Tariffe settimanali per Famiglia in camera tripla/quadrupla
Soggiorni 7 NOTTI con ingresso di sabato

Bambino gratis fino a 9 anni!

		2 adulti + 1 bambino 0-9 anni	2 adulti + 1 bambino 9-15 anni	2 adulti + 2 bambini 0-9 anni	2 adulti + 2 bambini 9-15 anni	2 adulti + 1 bambino 0-9 anni e 1 bambino 9-15 anni
A	30/05 - 12/06	1.148,00	1.435,00	1.435,00	1.722,00	1.435,00
B	13/06 - 19/06 05/09 - 12/09	1.316,00	1.645,00	1.645,00	1.974,00	1.645,00
C	20/06 - 26/06	1.372,00	1.715,00	1.715,00	2.058,00	1.715,00
D	27/06 - 07/08 22/08 - 04/09	1.456,00	1.820,00	1.820,00	2.184,00	1.820,00
E	08/08 - 21/08	1.848,00	2.310,00	2.310,00	2.772,00	2.310,00

Le tariffe includono: soggiorno di 7 notti da sabato a sabato con sistemazione dell'intera famiglia in camera tripla o quadrupla ► 4° letto solo a castello: in caso di 4 persone, di cui 1 infant, (non è possibile aggiungere la culla in camera); trattamento di pensione completa con bevande ai pasti senza limitazione (acqua e soft drinks) con servizio al tavolo in caraffa, distributore acqua gratuito nella hall tutto il giorno; Mini Club (4-12 anni) come da descrizione dell'hotel; merenda pomeridiana per bambini in hotel alle 15:00 alle 16:15; servizio spiaggia (1 ombrellone + 2 lettini a camera) presso lo stabilimento balneare "Beach 96". **Supplemento camera Family vista mare laterale:** € 40 a camera al giorno periodo E, € 27 negli altri periodi. **Supplementi da saldare in loco:** mini frigo: € 8 a camera al giorno. Parcheggio: € 15 al giorno. Animali di piccola taglia: € 70 a soggiorno (cibo escluso). **Note:** le tariffe sono valide solo per soggiorni alle condizioni indicate. Sono pertanto esclusi soggiorni di durata diversa da 7 o 14 notti e/o con inizio in giorno diverso dal sabato, sistemazione in camera di altra tipologia, trattamenti e servizi diversi da quelli indicati. Lo speciale FAMILY HOLIDAY è soggetto a disponibilità limitata e valido fino ad esaurimento.

FAMILY PARK H. KURSAAL***SUP



ALL INCLUSIVE



Rinnovato ed arredato con cura, è situato in ottima posizione fronte mare sul lungomare di Misano Adriatico, a breve distanza dal centro e a soli 3,5 km dalla centralissima Piazza Primo Maggio di Cattolica rinomata per la Fontana delle Sirene. **CARATTERISTICHE:** completamente climatizzato, dispone di reception h 24, due ascensori, luminosa sala ristorante, ampie ed accoglienti sale comuni, soggiorno con TV e bar. Grande piscina (m 20x12) con profondità variabile, in ampio e fresco giardino, è dotata di lettini prendisole, idromassaggio e scivolo per bambini. La struttura dispone di un centro Wellness, a pagamento, dotato di piscina con idromassaggio, doccia emozionale, percorso Kneipp, bagno turco e sauna finlandese. Ampio parcheggio privato in hotel e nelle immediate vicinanze disponibile a pagamento. **RISTORAZIONE:** ricca colazione a buffet dolce e salato, pranzo e cena a buffet self-service con, inoltre, comodo servizio al tavolo e scelta di piatti a base di carne, pesce, proposte vegetariane, antipasti, contorni e verdure. Pizzeria, ristorante bimbi e ragazzi con menu dedicati. Area mamme aperta h 24 con cucina, frigorifero, fornello e forno a microonde. Possibilità di preparazione pasti per celiaci con alimenti di base forniti dall'hotel (no AIC). **CAMERE:** Classic (matrimoniali + culla): dotate di balcone, telefono, aria condizionata, cassaforte, mini frigo, Wi-Fi free, TV LCD 32" e servizi privati con box doccia in cristallo e asciugacapelli; Standard: più ampie (possi-

bilità di 3° e 4° letto). Camere Comfort Garden (anche a norma per disabili) situate al piano terra con ingresso esterno o con ingresso lato piscina e camere Standard Fronte Mare a richiesta con supplemento. **ALL INCLUSIVE:** comprende le bevande illimitate ai pasti (acqua, vino locale in bottiglia, birra, bibite gassate e succhi di frutta), Open Bar h 24 self-service (acqua, bibite gassate, succhi di frutta) e il servizio spiaggia (1 ombrellone + 2 lettini a camera) presso lo stabilimento balneare privato "San Pellegrino 60", situato a 200 m dall'hotel. **SERVIZI:** Wi-Fi free, lavanderia a gettoni per i vestiti dei bambini, serata romagnola. Passeggini, vaschette per il bagnetto, culle, seggioloni, spondine anticaduta, scaldia biberon, riduttori per wc, posate e stoviglie per bambini. Torta a sorpresa per il compleanno dei bambini, merenda pomeridiana, assistenza pediatrica (a pagamento). Due serate a tema pensate per bambini e ragazzi con i piatti preferiti e tanto intrattenimento. Animazione giornaliera (01.06 - 13.09) con aree dedicate in base alle fasce di età, Baby-Club (2-4 anni, è possibile partecipare con l'accompagnamento di un adulto), Mini-Club (4-10 anni) e Junior-Club (10-18 anni). Presenza parziale della mascotte "Ferry" che con gli animatori proporrà attività coinvolgenti. Ferry Park, un'area esterna con playground e giochi gonfiabili. Per i più piccoli, Puppy Area con giochi morbidi e sicuri. Serate a tema e spettacoli presso il "Villaggio San Pellegrino" situato a 170 m dall'hotel.

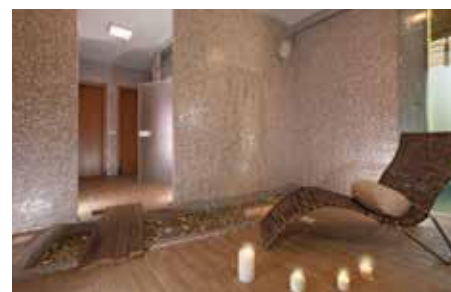



Tariffe individuali giornaliere in camera doppia/tripla/quadrupla
Soggiorni 7 NOTTI con ingresso di sabato

PERIODI	FBA All inclusive ▶ Classic	FBA All inclusive ▶ Standard	Riduzioni 3° e 4° letto		
			3° 0-18	4° 0-18	3° Adl.
A 16/05 - 12/06 29/08 - 12/09	64,00	76,00	100%	100%	20%
B 13/06 - 26/06	80,00	94,00	100%	100%	20%
C 27/06 - 03/07	81,00	96,00	100%	100%	20%
D 04/07 - 24/07	93,00	109,00	100%	100%	20%
E 25/07 - 31/07	100,00	117,00	100%	100%	20%
F 01/08 - 07/08 15/08 - 21/08	106,00	126,00	100%	100%	20%
G 08/08 - 14/08	127,00	143,00	100%	100%	20%
H 22/08 - 28/08	84,00	100,00	100%	100%	20%

Occupazione camere: ▶ **Classic:** solo doppie + eventuale culla; **Standard:** solo triple e quadruple a castello (in caso di 4 persone, di cui 1 infant, non è possibile aggiungere la culla in camera). **Le tariffe includono:** soggiorno di 7 notti da sabato a sabato con sistemazione dell'intera famiglia in camera doppia, tripla o quadrupla; trattamento di pensione completa con bevande illimitate ai pasti (acqua, vino locale in bottiglia, birra, bibite gassate e succhi di frutta); **Open Bar** h 24 self-service (acqua, bibite gassate, succhi di frutta); animazione per bambini e ragazzi (2-18 anni) come da descrizione dell'hotel; **servizio spiaggia** (1 ombrellone + 2 lettini a camera) presso lo stabilimento balneare privato "San Pellegrino 60". **Supplemento camera Standard Fronte Mare** € 25 a camera al giorno (sulle tariffe camera Standard). **Supplemento camera Comfort Garden:** € 35 a camera al giorno (sulle tariffe camera Standard). **Supplementi da saldare in loco:** parcheggio: € 5 al giorno. Animali di tutte le taglie: € 10 al giorno. **Note:** le tariffe sono valide solo per soggiorni alle condizioni indicate. Sono pertanto esclusi soggiorni di durata diversa da 7 o 14 notti e/o con inizio in giorno diverso dal sabato, sistemazione in camera di altra tipologia, trattamenti e servizi diversi da quelli indicati. Lo speciale FAMILY HOLIDAY è soggetto a disponibilità limitata e valido fino ad esaurimento.

2 bambini gratis fino a 18 anni!

IN ESCLUSIVA PER TE

Per l'estate 2026 abbiamo pensato a grandi e piccini!

Per prenotazioni effettuate **entro il 29/05** con soggiorno compreso fra il 20/06 ed il 07/08, Firmatour ti offre in esclusiva per te **Mirabilandia Parks ed Adventure Parks a prezzi scontatissimi**

Offerta valida per min. 2 adulti + 1 o 2 bambini fino a 18 anni. (scopri lo a pag. 9)

**Mirabilandia
PARKS**



PRIMA PRENOTI, PIU' RISPARMI

Prenota Prima GOLD: sconto immediato di € 100 a camera per prenotazioni effettuate **entro il 31/03**;

Prenota Prima SILVER: sconto immediato di € 50 a camera per prenotazioni effettuate **entro il 30/04**.

Promo valida per soggiorni di min. 7 notti da sabato a sabato, escluso periodo 08/08 - 21/08.

Le due formule non sono cumulabili fra loro e sono valide fino ad esaurimento della disponibilità dedicate all'iniziativa.



DASAMO***



ALL INCLUSIVE



Situato a Viserbella in posizione centrale e tranquilla, a pochi passi dal mare e dal nuovissimo lungomare che è stato completamente trasformato e chiuso al traffico, a soli 5 km dal centro storico di Rimini. **CARATTERISTICHE:** completamente climatizzato, dispone di reception h 24, due ascensori, ampia e luminosa sala ristorante, soggiorno con TV e bar, spazio esterno attrezzato con tavoli e sedie e piscina (m 8x4) attrezzata con lettini prendisole. Possibilità di parcheggio in hotel e a 400 metri (senza navetta) su prenotazione a pagamento. **RISTORAZIONE:** ottima colazione a buffet assistito dolce e salato, pranzo e cena a buffet assistito con 3 menu di piatti della cucina nazionale e tipica romagnola a base di carne e pesce, buffet di antipasti caldi e freddi, verdure, contorni e dessert. Possibilità di preparazione pasti per celiaci con alimenti di base forniti dall'hotel (no AIC) con supplemento. Passati di verdura e brodo vegetale a disposizione per gli ospiti più piccoli. **CAMERE:** dotate di balcone, telefono, aria condizionata, cassaforte, Wi-Fi free, TV LCD con Sky e servizi privati con box doccia e asciugacapelli; mini-frigo a richiesta con supplemento. Camere "Family" con unico accesso comune a

due camere, entrambe dotate di servizi privati e ampie per famiglie numerose (entrambe fino a 6 posti letto), con disponibilità e quotazioni a richiesta. Camera a norma per disabili situata al piano terra a richiesta. **ALL INCLUSIVE:** comprende le bevande ai pasti alla spina self-service in caraffa (acqua, vino locale bianco e rosso, birra e soft drinks), Open Bar dalle 10:00 alle 24:00 (acqua, soft drinks e birra) serviti al bar della hall in bicchiere di plastica e il servizio spiaggia (1 ombrellone + 2 lettini a camera). **SERVIZI:** Wi-Fi free in tutta la struttura, biciclette con seggiolini (a pagamento). A richiesta: scaldabiberon in sala ristorante, passeggini, culle, fasciatoio, seggioloni e spondine anticaduta. Gonfiabili in hotel, Mini Club (4-12 anni) giornaliero (domenica esclusa) dal 13.06 al 30.08 in hotel e spiaggia dalle 10:00 alle 12:00, dalle 16:15 alle 18:00 e dalle 21:00 alle 22:30. In spiaggia convenzionata (bagno 43) sono disponibili area giochi per bambini, campo da beach volley, bocce e accesso gratuito per animali domestici (no area recintata).

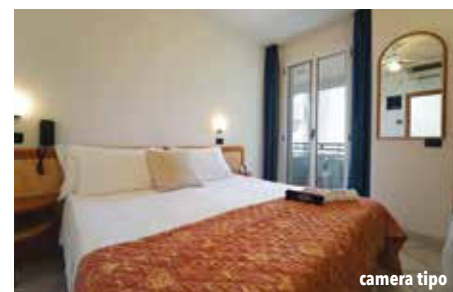

camera tipo

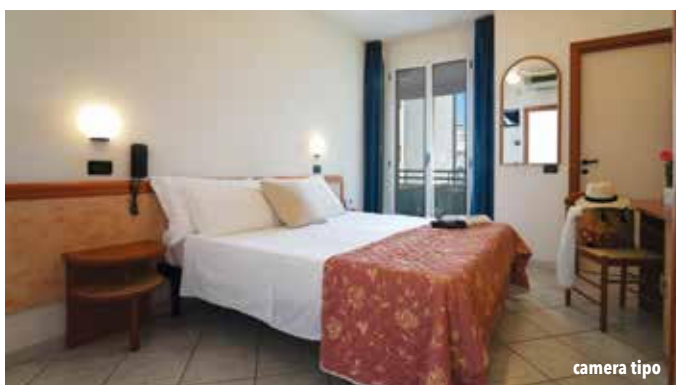

camera tipo



IN ESCLUSIVA PER TE

Per l'estate 2026 abbiamo pensato a grandi e piccini!

Per prenotazioni effettuate **entro il 29/05** con soggiorno compreso fra il 20/06 ed il 07/08, Firmatour ti offre in esclusiva per te **Mirabilandia Parks ed Adventure Parks a prezzi scontatissimi**

Offerta valida per min. 2 adulti + 1 o 2 bambini fino a 18 anni. (scopri lo a pag. 9)



PRIMA PRENOTI, PIU' RISPARMI

Prenota Prima GOLD: sconto immediato di € 100 a camera per prenotazioni effettuate **entro il 31/03**;

Prenota Prima SILVER: sconto immediato di € 50 a camera per prenotazioni effettuate **entro il 30/04**.

Promo valida per soggiorni di min. 7 notti da sabato a sabato, escluso periodo 08/08 - 21/08.

Le due formule non sono cumulabili fra loro e sono valide fino ad esaurimento delle disponibilità dedicate all'iniziativa.



PRENOTA PRIMA

Tariffe settimanali per Famiglia in camera tripla/quadrupla
Soggiorni 7 NOTTI con ingresso di sabato

Bambino gratis fino a 9 anni!

		2 adulti + 1 bambino 0-9 anni	2 adulti + 1 bambino 9-18 anni	2 adulti + 2 bambini 0-9 anni	2 adulti + 2 bambini 9-18 anni	2 adulti + 1 bambino 0-9 anni e 1 bambino 9-18 anni
A	23/05 - 29/05 05/09 - 12/09	952,00	1.190,00	1.190,00	1.428,00	1.190,00
B	30/05 - 12/06	1.036,00	1.295,00	1.295,00	1.554,00	1.295,00
C	13/06 - 19/06	1.148,00	1.435,00	1.435,00	1.722,00	1.435,00
D	20/06 - 10/07	1.176,00	1.470,00	1.470,00	1.764,00	1.470,00
E	11/07 - 31/07	1.316,00	1.645,00	1.645,00	1.974,00	1.645,00
F	01/08 - 07/08	1.484,00	1.855,00	1.855,00	2.226,00	1.855,00
G	08/08 - 14/08	1.736,00	2.170,00	2.170,00	2.604,00	2.170,00
H	15/08 - 21/08	1.484,00	1.855,00	1.855,00	2.226,00	1.855,00
I	22/08 - 28/08	1.204,00	1.505,00	1.505,00	1.806,00	1.505,00
L	29/08 - 04/09	1.036,00	1.295,00	1.295,00	1.554,00	1.295,00

Le tariffe includono: soggiorno di 7 notti da sabato a sabato con sistemazione dell'intera famiglia in camera tripla o quadrupla ► 4° letto solo a castello: in caso di 4 persone, di cui 1 infant, non è possibile aggiungere la culla in camera); trattamento di pensione completa con bevande incluse ai pasti alla spina (acqua, vino locale bianco e rosso, birra, e soft drinks) self-service in caraffa; Open Bar dalle 10:00 alle 24:00 (acqua, soft drinks e birra) serviti al bar della hall in bicchiere di plastica; Mini Club (4-12 anni) come da descrizione dell'hotel; servizio spiaggia (1 ombrellone + 2 lettini a camera) presso lo stabilimento balneare «Bagno 43». **Supplementi da saldare in loco:** parcheggio: € 10 al giorno (giugno e settembre), € 12 (luglio), € 15 (agosto). Mini frigo: € 10 a camera al giorno. Kit celiaci: € 10 al giorno. Animali di piccola taglia: € 15 al giorno (cibo escluso). **Note:** le tariffe sono valide solo per soggiorni alle condizioni indicate. Sono pertanto esclusi soggiorni di durata diversa da 7 o 14 notti e/o con inizio in giorno diverso dal sabato, sistemazione in camera di altra tipologia, trattamenti e servizi diversi da quelli indicati. Lo speciale FAMILY HOLIDAY è soggetto a disponibilità limitata e valido fino ad esaurimento.

FAMILY CLUB HOTEL ANGELINI***

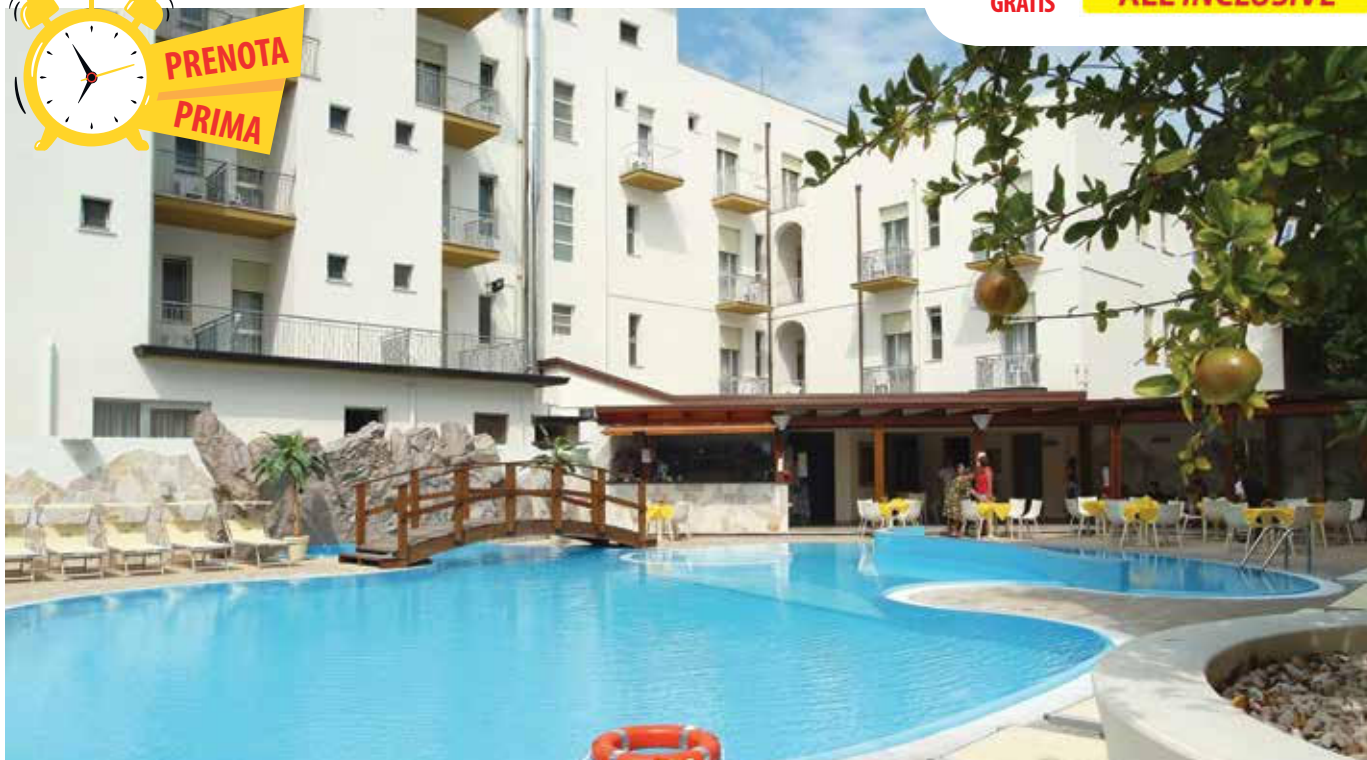

ALL INCLUSIVE

**PRENOTA
PRIMA**

Grande ed organizzata struttura situata a Bellaria, a soli 80 m dallo stabilimento balneare convenzionato e a circa 500 m dal centro e dall'isola pedonale. **CARATTERISTICHE:** completamente climatizzato, dispone di reception 24 ore, soggiorno, sala TV, due grandi sale ristorante, tre bar, quattro ascensori, due piscine di cui una a profondità limitata per bambini, idromassaggio. Zona piscina con lettini gratuiti e patio bar. Sala giochi per bambini. Ambulatorio di primo soccorso (medico disponibile su richiesta). Parcheggio carico-scarico in hotel. Parcheggio recintato a pagamento (non custodito) a 300 m per tutte le auto. **RISTORAZIONE:** ricca colazione a buffet dolce e salato, pranzo e cena a buffet self-service con scelta di piatti a base di carne, pesce, antipasti, contorni e verdure. Angolo pizzeria aperto per cena. Menu differenziati per bambini a richiesta. Angolo cucina per neo mamme aperto h 24 con piccola cucina, frigorifero, fornello e forno microonde con fornitura gratuita di alimenti di base come passato di verdure e brodo vegetale. **CAMERA:** Aries Classic: (solo doppie + eventuale culla su richiesta) dotate di balcone,

telefono, TV LCD 32", Wi-Fi free, mini frigo, cassaforte, climatizzazione individuale e servizi privati con box doccia e asciugacapelli; Aries Standard: più ampie (possibilità di 3° e 4° letto a castello). **ALL INCLUSIVE:** comprende le bevande illimitate alla spina ai pasti (acqua naturale e frizzante, vino locale bianco e rosso, aranciata e cola), Open Bar self-service (acqua, aranciata e cola) dalle 10:00 alle 24:00 all'erogatore vicino al bar della piscina e il servizio spiaggia (1 ombrellone + 2 lettini a camera). **SERVIZI:** Wi-Fi free. Passeggini, vaschette per il bagnetto, culle, seggioloni, spondine anticaduta, scaldabiberon, riduttori per wc, posate e stoviglie per bambini, merenda pomeridiana, assistenza pediatrica (a pagamento). Animazione giornaliera (01.06-13.09) Mini-Club (4-10 anni); i bambini da 2 a 4 anni possono partecipare con l'accompagnamento di un adulto). Presenza parziale della mascotte "Ferry" che con gli animatori proporrà attività coinvolgenti. In spiaggia convenzionata: area giochi per bambini, campo da beach volley, bocce e una area attrezzata per cani su prenotazione a pagamento.





Tariffe individuali giornaliere in camera doppia/tripla/quadrupla
Soggiorni 7 NOTTI con ingresso di sabato

PERIODI	FBA All inclusive ▶ Aries Classic	FBA All inclusive ▶ Aries Standard	Riduzioni 3° e 4° letto		
			3° 0-18	4° 0-18	3° Adl.
A 23/05 - 12/06 29/08 - 12/09	64,00	76,00	100%	100%	20%
B 13/06 - 26/06	80,00	94,00	100%	100%	20%
C 27/06 - 03/07	81,00	96,00	100%	100%	20%
D 04/07 - 24/07	93,00	109,00	100%	100%	20%
E 25/07 - 31/07	100,00	117,00	100%	100%	20%
F 01/08 - 07/08 15/08 - 21/08	106,00	126,00	100%	100%	20%
G 08/08 - 14/08	127,00	143,00	100%	100%	20%
H 22/08 - 28/08	84,00	100,00	100%	100%	20%

Occupazione camera: ▶ **Aries Classic:** solo doppie + eventuale culla (a richiesta); **Aries Standard:** solo triple e quadruple a castello (in caso di 4 persone, di cui 1 infant, non è possibile aggiungere la culla in camera). **Le tariffe includono:** soggiorno di 7 notti da sabato a sabato con sistemazione dell'intera famiglia in camera doppia, tripla o quadrupla Aries (*) 4° letto solo a castello: in caso di 4 persone, di cui 1 infant, non è possibile aggiungere la culla in camera); trattamento di pensione completa a buffet con bevande illimitate alla spina ai pasti (acqua naturale e frizzante, vino locale bianco e rosso, aranciata e cola); **Open Bar** self-service (acqua, aranciata, cola e succhi di frutta) dalle 10:00 alle 24:00 alberogatore vicino al bar della piscina; animazione per bambini (2-10 anni) come da descrizione dell'hotel; servizio spiaggia (1 ombrellone + 2 lettini a camera) presso lo stabilimento balneare convenzionato. **Supplemento singola (con balconcino alla francese):** € 18 al giorno (sulle tariffe camera Classic). **Supplementi da saldare in loco:** parcheggio: € 8 al giorno. Animali di piccola taglia: € 10 al giorno. **Note:** le tariffe sono valide solo per soggiorni alle condizioni indicate. Sono pertanto esclusi soggiorni di durata diversa da 7 o 14 notti e/o con inizio in giorno diverso dal sabato, sistemazione in camera di altra tipologia, trattamenti e servizi diversi da quelli indicati. Lo speciale FAMILY HOLIDAY è soggetto a disponibilità limitata e valido fino ad esaurimento.

2 bambini gratis fino a 18 anni!

IN ESCLUSIVA PER TE
Per l'estate 2026 abbiamo pensato a grandi e piccini!
Per prenotazioni effettuate **entro il 29/05** con soggiorno compreso fra il 20/06 ed il 07/08, Firmatour ti offre in esclusiva per te **Mirabilandia Parks ed Adventure Parks a prezzi scontatissimi**
Offerta valida per min. 2 adulti + 1 o 2 bambini fino a 18 anni. (scopri lo a pag. 9)

PRIMA PRENOTI, PIU' RISPARMI
Prenota Prima GOLD: sconto immediato di € 100 a camera per prenotazioni effettuate **entro il 31/03**;
Prenota Prima SILVER: sconto immediato di € 50 a camera per prenotazioni effettuate **entro il 30/04**.
Promo valida per soggiorni di min. 7 notti da sabato a sabato, escluso periodo 08/08 - 21/08.
Le due formule non sono cumulabili fra loro e sono valide fino ad esaurimento delle disponibilità dedicate all'iniziativa.

CLUB HOTEL DANTE****



ALL INCLUSIVE



Situato sul lungomare di Cervia a circa 500 m dal centro e a pochi metri dalla spiaggia privata (spiaggia 188), è un vero e proprio Family Hotel in Formula Villaggio. Si compone di due edifici, uno principale che ospita i servizi comuni e una dépendance che costeggia la zona della piscina. **CARATTERISTICHE:** completamente climatizzato, dispone di reception h24, ascensori, due ristoranti, ampie ed accoglienti sale comuni, tre bar di cui uno in piscina e uno in spiaggia. Grande piscina esterna semi-olimpionica (m 25x12 con una altezza di 1,20 m) con utilizzo di ombrellone e lettini in base alla disponibilità, lezioni di nuoto per bambini (a pagamento). La struttura dispone di una SPA (possibilità di utilizzo gratuito su prenotazione per ingressi di max 60 minuti ed accessibile anche ai bambini) di 1.000 mq con piscina coperta con acque termali a 33°, idromassaggi, geysers, cascate cervicali e zone relax con saune, docce emozionali, percorso kneipp e tiseneria. Il centro estetico e massaggi ne completano i servizi. E' disponibile inoltre un centro di cure termali interne "Le Terme del Mare" convenzionate col sistema sanitario nazionale. Possibilità di parcheggio scoperto e garage (su prenotazione a pagamento fino ad esaurimento posti) in hotel o nelle immediate vicinanze. **RISTORAZIONE:** ricca colazione a buffet servito dolce e salato con tre punti di distribuzione, pranzo e cena con ricco servizio a buffet servito con tre menu a scelta, piatti della cucina nazionale e tipica romagnola a base di carne, pesce, proposte vegetariane, antipasti, verdure, contorni, frutta di stagione e dolci. Pasti differenziati per bimbi con orario flessibile e servizio papperia personalizzato. Possibilità di preparazione pasti per celiaci con alimenti di base forniti dall'hotel (no AIC). **CAMERE:** Classic: dotate di balcone, telefono, aria condizionata, cassaforte, mini frigo, Wi-Fi free, TV LCD e servizi privati

con box doccia e asciugacapelli; Superior rinnovate e più ampie con balcone "alla francese" (balcone "classico" disponibile a richiesta con supplemento); Superior Plus più ampie, possono ospitare fino a 5 persone; Junior Suite: molto ampie con due balconi vista mare laterale e servizi privati con vasca idromassaggio e box doccia, dispongono di camera matrimoniale + 3 letti stesi (oppure 2 letti stesi + lettino da campeggio). **ALL INCLUSIVE:** comprende le bevande ai pasti alla spina (acqua naturale e frizzante, vino locale bianco, rosso, bianco frizzante, birra e soft drinks), Open Bar h24 (acqua naturale e frizzante, soft drinks, caffè espresso, decaffeinato e orzo) ai bar dell'hotel, piscina e spiaggia privata (spiaggia 188), il servizio spiaggia (1 ombrellone + 2 lettini a camera dalla 4° fila) e utilizzo 2 teli mare con ricambio giornaliero (con cauzione). **SERVIZI:** Wi-Fi free in tutta la struttura e in spiaggia, lavatrice e asciugatrice a gettoni. Vaschette per il bagnetto, culle, seggioloni, spondine anticaduta, scaldabiberon, riduttori per wc. Baby-sitter su richiesta a pagamento. Animazione giornaliera 7 giorni su 7 (30.05-10.09) in aree dedicate in base alle fasce di età: Mini-Club (4-6 anni) in spiaggia, piscina e sala gioco con zona riservata, laboratori pomeridiani, merenda di frutta (dal 06.06 al 03.09) in hotel e Baby Dance serale; Junior-Club (7-12 anni) in spiaggia, piscina e sala gioco riservata, tornei sportivi, merenda di frutta (dal 06.06 al 03.09) e Baby Dance serale; Teen Club (13-18 anni) in spiaggia, piscina ed hotel, tornei sportivi, the "Teen Disco Club", sala riservata con musica, console gioco, discoteca, serate di ballo in spiaggia e hotel, giochi di gruppo e attività. Per adulti tornei di carte, freccette, spettacoli serali di intrattenimento. In spiaggia (bagno 188): palestra attrezzata, campo beach volley adattabile anche a beach tennis e beach soccer, ping-pong.



centro benessere



camera Classic



camera Superior



Tariffe individuali giornaliere **2 bambini gratis fino a 18 anni!**
in camera tripla/quadrupla

PERIODI	FBA All inclusive Classic	FBA All inclusive Superior	Riduzioni 3° e 4° letto		
			3° 0-18	4° 0-18	3° Adl.
A 02/05 - 15/05 19/09 - 02/10	82,00	97,00	100%	100%	20%
B 16/05 - 12/06 29/08 - 18/09	109,00	124,00	100%	100%	20%
C 13/06 - 26/06 22/08 - 28/08	147,00	162,00	100%	100%	20%
D 27/06 - 07/08	175,00	190,00	100%	100%	20%
E 08/08 - 21/08	191,00	206,00	100%	100%	20%

SOGGIORNI DI MIN. 2 NOTTI CON INGRESSO LIBERO, ESCLUSO PERIODO E; MIN. 7 NOTTI CON INGRESSO LIBERO PERIODO E

Le tariffe includono: soggiorno con sistemazione dell'intera famiglia in camera tripla o quadrupla ► **4° letto solo a castello:** in caso di 4 persone, di cui 1 infant, non è possibile aggiungere la culla in camera); trattamento di pensione completa con bevande illimitate ai pasti alla spina (acqua, vino locale, birra e soft drinks); open bar h24 (soft drinks alla spina e caffetteria); animazione per bambini e ragazzi (4-18 anni) come da descrizione dell'hotel; utilizzo centro SPA su prenotazione (max 60 minuti ad ingresso, accessibile anche ai bambini); servizio spiaggia (1 ombrellone + 2 lettini a camera) presso lo stabilimento balneare privato; utilizzo 2 teli mare con ricambio giornaliero (con cauzione). **Riduzione 5° letto 0-18 anni:** 50% (solo in camera Superior Plus e Junior Suite). **Supplemento doppia uso singola:** 40%. **Supplemento camera Superior con balcone:** € 20 a camera al giorno (sulle tariffe camera Superior). **Supplemento camera Superior Plus:** € 50 a camera al giorno (sulle tariffe camera Superior). **Supplemento Junior Suite:** € 100 a camera al giorno (sulle tariffe camera Classic). **Supplementi da saldare in loco:** parcheggio fronte hotel: € 7 dal 04.07 al 28.08, € 3 negli altri periodi; parcheggio a 300 m dall'hotel (solo 04.07-28.08): € 5 al giorno. Garage seminterrato: € 10 dal 04.07 al 28.08, € 6 al giorno negli altri periodi. Animali di piccola taglia: € 7 al giorno. **Note:** le tariffe sono valide solo per soggiorni alle condizioni indicate. Sono pertanto esclusi soggiorni di durata diversa da quella indicata, sistemazioni in camere di altra tipologia, trattamenti e servizi diversi da quelli indicati. Lo speciale FAMILY HOLIDAY è soggetto a disponibilità limitata e valido fino ad esaurimento.

IN ESCLUSIVA PER TE

Per l'estate 2026 abbiamo pensato a grandi e piccini!

Per prenotazioni effettuate **entro il 29/05** con soggiorno compreso fra il 20/06 ed il 07/08, Firmatour ti offre in esclusiva per te **Mirabilandia Parks ed Adventure Parks a prezzi scontatissimi**

Offerta valida per min. 2 adulti
+ 1 o 2 bambini fino a 18 anni.
(scopri lo a pag. 9)

**Mirabilandia
PARKS**



Family Holiday è la **formula promozionale** ideata da Firmatour per garantire alle famiglie con bambini una vacanza di relax, comfort e divertimento **a prezzi super convenienti!**

Il Club hotel Dante offre una vacanza all'insegna del comfort in un ambiente giocoso e cordiale; la vicinanza al Parco di Mirabilandia completa l'offerta dedicata ai bambini.

Le tariffe indicano il prezzo forfait per il soggiorno settimanale di un'intera famiglia sistemata in un'unica camera tripla o quadrupla.

iFirma PLUS

SPECIALE BAMBINI: 1 bambino fino a 18 anni in camera con 1 adulto usufruisce della riduzione del 50%, in tutti i periodi.

SUPERVACANZA: riduzione 5% per soggiorni di min. 7 notti, 10% min. 14 notti, in tutti i periodi.

PRENOTA PRIMA: riduzione 10% per prenotazioni effettuate entro il 31.03; 5% entro 60 giorni prima dell'arrivo (min. 2 notti cumulabile con gli altri "PLUS").

DE PARIS***

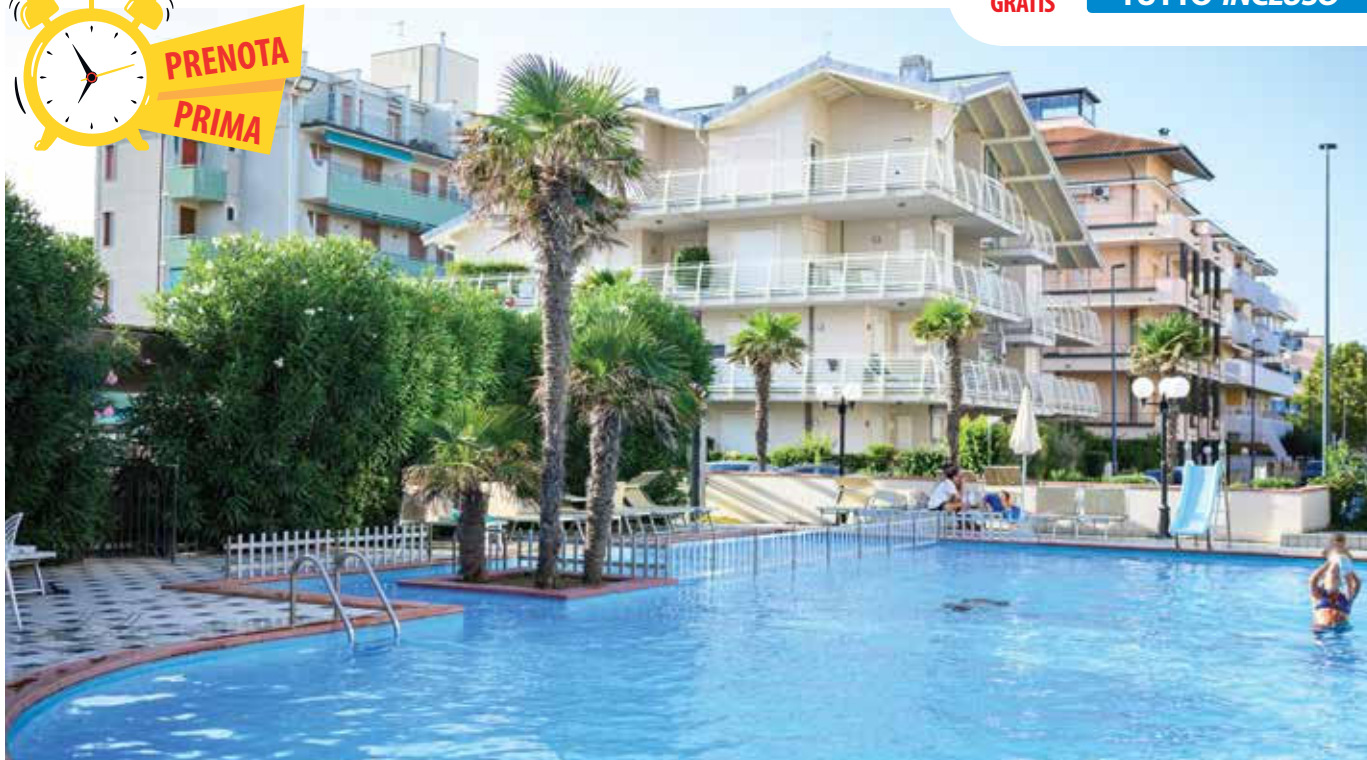

TUTTO INCLUSO

**PRENOTA
PRIMA**

Struttura rinnovata e arredata con gusto, è situata a soli 80 metri dalla spiaggia, in posizione tranquilla e nello stesso tempo centrale per lo shopping serale a brevissima distanza dalla più rinomata Milano Marittima, facilmente raggiungibile con un comodo servizio bus (fermata a 200 m dall'hotel), a pochi km da Mirabilandia, il Parco divertimento più grande d'Italia. La gestione diretta dei proprietari e il personale qualificato e disponibile, saranno pronti a soddisfare qualsiasi esigenza del cliente, che si troverà immerso in un luogo tranquillo e cordiale, dove trascorrere le proprie vacanze in completo relax. **CARATTERISTICHE:** interamente climatizzato, dispone di due ascensori di cui uno panoramico, bar, sala TV e soggiorno, ampia sala ristorante, sala colazioni, grande piscina (170 mq) e solarium attrezzato con ombrelloni e lettini, area giochi per bambini, ampia veranda ombreggiata dove può essere consumata la prima colazione. Ampio parcheggio privato gratuito fino ad esaurimento posti. **RISTORAZIONE:** ricca colazione a buffet dolce e salata con pasticceria fresca e pane di produzione propria, cucina tipica romagnola, quattro menu a scelta con piatti a base di carne e pesce, pasta fresca, focacce e grissini fatti in casa. Ricchi e vari buffet di antipasti caldi e freddi di terra e mare, verdure cru-

de e cotte. Dessert, sorbetto e frutta. Pasti differenziati per bambini con ingresso anticipato a richiesta e preparazione pasti per celiaci con alimenti di base forniti dall'hotel (no AIC) con supplemento. Microonde in sala ristorante. **CAMERE:** arredate con gusto sobrio ed elegante, sono dotate di balcone attrezzato con tavolo e sedie, telefono, aria condizionata, cassaforte, serrature elettroniche con scheda, TV LCD 32", Wi-Fi free e servizi privati con box doccia e asciugacapelli. Camere comunicanti (letto matrimoniale + letto a castello) con un solo bagno con supplemento o molto ampie per famiglie numerose a richiesta. Camera a norma per disabili con servizi privati esterni (ad uso esclusivo) alla camera a richiesta. **TUTTO INCLUSO:** comprende le bevande ai pasti senza limitazione (acqua naturale e frizzante, soft drinks e una bottiglia di vino della casa al giorno) servite al tavolo in caraffa e il servizio spiaggia (1 ombrellone + 2 lettini a camera). **SERVIZI:** Wi-Fi free, Mini Club 4-12 anni in hotel (6 giorni su 7) o in spiaggia convenzionata dal 14.06 al 05.09, merendina pomeridiana per bambini 4-12 anni con bibita inclusa, attività sportive, giochi e animazione di intrattenimento. A disposizione vaschette, culle, seggioloni e baby posate. Convenzioni con il Parco di Mirabilandia.



camera tipo



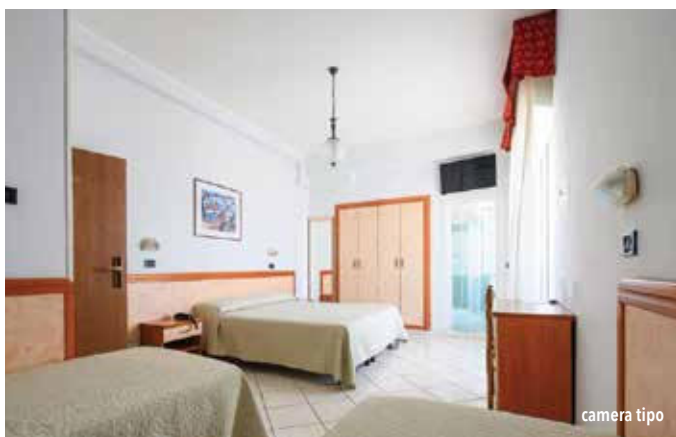

camera tipo



IN ESCLUSIVA PER TE

Per l'estate 2026 abbiamo pensato a grandi e piccini!

Per prenotazioni effettuate **entro il 29/05** con soggiorno compreso fra il 20/06 ed il 07/08, Firmatour ti offre in esclusiva per te **Mirabilandia Parks ed Adventure Parks a prezzi scontatissimi**

Offerta valida per min. 2 adulti + 1 o 2 bambini fino a 18 anni. (scopri lo a pag. 9)



PRIMA PRENOTI, PIU' RISPARMI

Prenota Prima GOLD: sconto immediato di € 100 a camera per prenotazioni effettuate **entro il 31/03**;

Prenota Prima SILVER: sconto immediato di € 50 a camera per prenotazioni effettuate **entro il 30/04**.

Promo valida per soggiorni di min. 7 notti da sabato a sabato, escluso periodo 08/08 - 21/08.

Le due formule non sono cumulabili fra loro e sono valide fino ad esaurimento delle disponibilità dedicate all'iniziativa.



Tariffe settimanali per Famiglia in camera tripla/quadrupla
Soggiorni 7 NOTTI con ingresso di sabato

Bambino gratis fino a 12 anni!

		2 adulti + 1 bambino 0-12 anni	2 adulti + 1 bambino 12-15 anni	2 adulti + 2 bambini 0-12 anni	2 adulti + 2 bambini 12-15 anni	2 adulti + 1 bambino 0-12 anni + 1 bambino 12-15 anni
A	23/05 - 12/06 05/09 - 12/09	952,00	1.190,00	1.190,00	1.428,00	1.190,00
B	13/06 - 19/06	1.064,00	1.330,00	1.330,00	1.596,00	1.330,00
C	20/06 - 26/06 22/08 - 28/08	1.120,00	1.400,00	1.400,00	1.680,00	1.400,00
D	27/06 - 31/07	1.260,00	1.575,00	1.575,00	1.890,00	1.575,00
E	01/08 - 07/08	1.568,00	1.960,00	1.960,00	2.352,00	1.960,00
F	08/08 - 14/08	1.736,00	2.170,00	2.170,00	2.604,00	2.170,00
G	15/08 - 21/08	1.372,00	1.715,00	1.715,00	2.058,00	1.715,00
H	29/08 - 04/09	980,00	1.225,00	1.225,00	1.470,00	1.225,00

Le tariffe includono: soggiorno di 7 notti da sabato a sabato con sistemazione dell'intera famiglia in camera tripla o quadrupla; trattamento di pensione completa con bevande ai pasti senza limitazione (acqua naturale e frizzante, soft drinks e una bottiglia di vino della casa al giorno) servite al tavolo in caraffa; animazione per adulti e Mini Club (4-12 anni) come da descrizione dell'hotel; servizio spiaggia (1 ombrellone + 2 lettini a camera) presso lo stabilimento balneare convenzionato. **Supplemento doppia uso singola:** € 20 al giorno periodi A-B-C-H, € 26 periodi D-E-F-G. **Supplemento camere comunicanti:** € 7 per persona al giorno (min. 3 quote intere indipendentemente dall'età degli occupanti). **Supplementi da saldare in loco:** kit celiaci: € 6 al giorno. Animali di piccola taglia: € 10 al giorno (cibo escluso). Culla 0-2 anni (per eventuale bambino eccedente le 4 persone): € 25 al giorno (pasti inclusi). **Note:** le tariffe sono valide solo per soggiorni alle condizioni indicate. Sono pertanto esclusi soggiorni di durata diversa da 7 o 14 notti e/o con inizio in giorno diverso dal sabato, sistemazione in camera di altra tipologia, trattamenti e servizi diversi da quelli indicati. Lo speciale FAMILY HOLIDAY è soggetto a disponibilità limitata e valido fino ad esaurimento.

GRAND HOTEL AZZURRA***



ALL INCLUSIVE

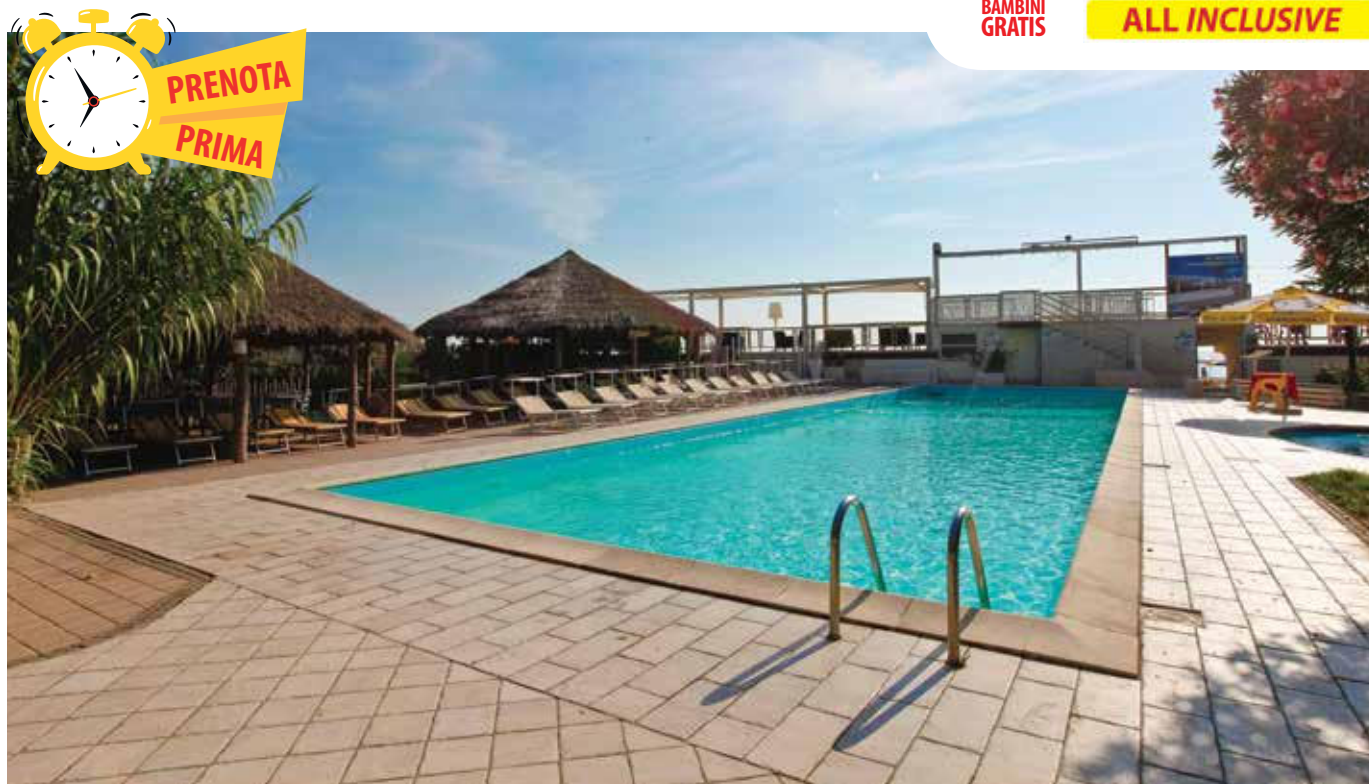

Struttura moderna ed accogliente immersa nel verde, è situata in posizione centrale direttamente sul mare e l'ampia spiaggia privata, a soli 10 km da Ravenna e dalla sua Marina. **CARATTERISTICHE:** ambienti comuni climatizzati, reception 24h, soggiorno, sala TV, ampia sala ristorante che comprende anche una terrazza esterna sul mare dove godersi i pasti all'aria aperta, Disco-Bar "Marylin" interno per allietare le serate a ritmo di musica, due ascensori, grande ed ombreggiato giardino con alcuni bungalow, terrazza panoramica sul mare attrezzata con tavoli e sedie, piscina per adulti e baby pool con lettini prendisole gratuiti e bar. Parcheggio privato recintato videosorvegliato. **RISTORAZIONE:** prima colazione a buffet dolce e salato con dolci preparati nella pasticceria interna, cucina tipica locale e mediterranea con ricco servizio a buffet, ampia scelta di vivande, buffet di antipasti misti, verdure e insalate fresche, tre primi e tre secondi piatti a base di carne e pesce. Per concludere dessert, frutta fresca e sorbetti. Pasti differenziati per bambini, con ingresso anticipato in sala ristorante, a richiesta. **CAMERE:** luminose e moderne, dispongono di terrazza o balcone con vista mare laterale, telefono, TV LCD 32", Wi-Fi free, aria condizionata, cassaforte e servizi privati con box doccia o vasca e asciugacapelli. Camere comunicanti (letto matrimoniale con 3°

letto + letto a castello) o ampie camere Family (fino a 5 posti letto) entrambi con 1 solo bagno, con disponibilità e quotazioni a richiesta. **ALL INCLUSIVE:** comprende le bevande ai pasti alla spina self-service al bicchiere (acqua naturale e gassata, soft drinks, vino bianco, rosso e birra), Open Bar dalle 11:00 alle 23:00 con servizio al bicchiere servito al bar interno (acqua naturale e gassata, soft drinks, caffè, cappuccino, cioccolata, tisane, vino bianco, rosso, birra alla spina, alcolici vari, cocktail del giorno e locali) e il servizio spiaggia (1 ombrellone + 2 lettini a camera). **SERVIZI:** biciclette per adulti e bambini anche con seggiolini, Wi-Fi free nella hall. Centro benessere "Azzurra Wellness Club" per massaggi, trattamenti viso e corpo su prenotazione a pagamento. Mini Club diurno giornaliero (4-12 anni) da programma in hotel e spiaggia (14.06 - 30.08), the freddo pomeridiano gratuito e baby dance serale; attività fisica e sportiva: risveglio muscolare, aquagym, aerobica, balli di gruppo, nuoto, tennis (nei due campi in terra rossa) a richiesta; tornei sportivi: tennis, ping-pong, bocce, beach volley e racchettoni; serata giochi: carte, bingo, lotteria e giochi di società. Convenzioni con il Parco di Mirabilandia situato a soli 15 km dall'Hotel.

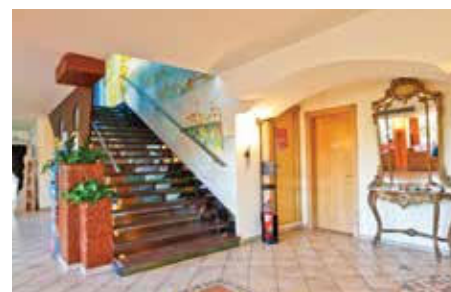



IN ESCLUSIVA PER TE

Per l'estate 2026 abbiamo pensato a grandi e piccini!

Per prenotazioni effettuate **entro il 29/05** con soggiorno compreso fra il 20/06 ed il 07/08, Firmatour ti offre in esclusiva per te **Mirabilandia Parks ed Adventure Parks a prezzi scontatissimi**

Offerta valida per min. 2 adulti + 1 o 2 bambini fino a 18 anni. (scopri lo a pag. 9)

Mirabilandia
PARKS



PRIMA PRENOTI, PIU' RISPARMI

Prenota Prima GOLD: sconto immediato di € 100 a camera per prenotazioni effettuate **entro il 31/03**;

Prenota Prima SILVER: sconto immediato di € 50 a camera per prenotazioni effettuate **entro il 30/04**.

Promo valida per soggiorni di min. 7 notti da sabato a sabato, escluso periodo 08/08 - 21/08.

Le due formule non sono cumulabili fra loro e sono valide fino ad esaurimento delle disponibilità dedicate all'iniziativa.



Tariffe settimanali per Famiglia in camera tripla/quadrupla
Soggiorni 7 NOTTI con ingresso di sabato

Bambino gratis fino a 9 anni!

		2 adulti + 1 bambino 0-9 anni	2 adulti + 1 bambino 9-15 anni	2 adulti + 2 bambini 0-9 anni	2 adulti + 2 bambini 9-15 anni	2 adulti + 1 bambino 0-9 anni e 1 bambino 9-15 anni
A	09/05 - 12/06 05/09 - 12/09	1.148,00	1.435,00	1.435,00	1.722,00	1.435,00
B	13/06 - 26/06	1.288,00	1.610,00	1.610,00	1.932,00	1.610,00
C	27/06 - 31/07	1.484,00	1.855,00	1.855,00	2.226,00	1.855,00
D	01/08 - 07/08	1.792,00	2.240,00	2.240,00	2.688,00	2.240,00
E	08/08 - 14/08	1.904,00	2.380,00	2.380,00	2.856,00	2.380,00
F	15/08 - 21/08	1.568,00	1.960,00	1.960,00	2.352,00	1.960,00
G	22/08 - 28/08	1.260,00	1.575,00	1.575,00	1.890,00	1.575,00
H	29/08 - 04/09	1.148,00	1.435,00	1.435,00	1.722,00	1.435,00

Le tariffe includono: soggiorno di 7 notti da sabato a sabato con sistemazione dell'intera famiglia in camera tripla o quadrupla; trattamento di pensione completa con bevande ai pasti alla spina self-service al bicchiere (acqua naturale e gassata, soft drinks, vino bianco, rosso e birra); Open Bar dalle 11:00 alle 23:00 con servizio al bicchiere servito al bar interno (acqua naturale e gassata, soft drinks, caffè, cappuccino, cioccolata, tisane, vino bianco, rosso, birra alla spina, alcolici vari, cocktail del giorno e locali); animazione per adulti e Mini Club (4-12 anni) come da descrizione dell'hotel; servizio spiaggia (1 ombrellone + 2 lettini a camera) presso lo stabilimento balneare privato. **Supplemento doppia uso singola:** € 21 al giorno. **Supplementi da saldare in loco:** Culla 0-2 anni (per eventuale bambino eccedente le 4 persone): € 25 al giorno (pasti inclusi). Animali di piccola e media taglia: € 10 al giorno (cibo escluso). **Note:** le tariffe sono valide solo per soggiorni alle condizioni indicate. Sono pertanto esclusi soggiorni di durata diversa da 7 o 14 notti e/o con inizio in giorno diverso dal sabato, sistemazione in camera di altra tipologia, trattamenti e servizi diversi da quelli indicati. Lo speciale FAMILY HOLIDAY è soggetto a disponibilità limitata e valido fino ad esaurimento.



TUTTO INCLUSO



Due strutture eleganti e confortevoli situate in una posizione privilegiata sul lungomare di Montesilvano, a solo 1 Km dal centro e dalla stazione. Grazie alla loro unione tramite un passaggio interno con unico ingresso, formano un imponente complesso alberghiero con lo stile di un villaggio vacanze. **CARATTERISTICHE:** dispone di hall, due ascensori di cui uno panoramico, tre bar, tre sale ristorante, sale soggiorno, salette private, area baby, piscina semiolimpionica e piscina per bambini. Parcheggio gratuito su piazzale esterno (area comunale). **Animali di piccola taglia ammessi con supplemento** (non ammessi nei luoghi comuni). **RISTORAZIONE:** ricca colazione a buffet, menu a scelta per pranzo e cena con servizio al tavolo e buffet di antipasti, insalate, verdure e dolci. Menu differenziati

per bambini e area attrezzata per neomamme con angolo cottura, microonde, condimenti, brodi, pastine, frullatore e scaldabiberon. **Bevande incluse ai pasti:** acqua e vino locale. **CAMERE:** dotate di balcone, aria condizionata, cassaforte, Wi-Fi, TV a schermo piatto, minifrigo, servizi privati con vasca o doccia e asciugacapelli. **TESSERA CLUB:** obbligatoria a partire dai 3 anni (dal 13.06 al 06.09), include: servizio spiaggia (1 ombrellone, 1 sdraio e 1 lettino a camera), animazione diurna e serale, attività sportive collettive, utilizzo delle piscine, pianobar. **SERVIZI:** mini club (3-12 anni), animazione diurna e serale per adulti e bambini, piano bar (dal 01.07 al 31.08), campo sportivo polivalente. A pagamento: escursioni, noleggio attrezzatura sportiva, lezioni di tennis private.



camera Standard





Tariffe individuali giornaliere **Bambino gratis fino a 8 anni!**

PERIODI	Grand Hotel Montesilvano	Grand Eurhotel	Quote 3° e 4° letto			
	FBA Tutto Incluso Standard	FBA Tutto Incluso Standard	▶ 3° 0-2	3° 2-8	4° 2-8	8-15
A 04/04 - 12/06 06/09 - 26/09	75,00	75,00	100%	100%	€ 40	€ 44
B 13/06 - 26/06 30/08 - 05/09	77,00	77,00	100%	100%	€ 48	€ 50
C 27/06 - 10/07	85,00	85,00	100%	100%	€ 50	€ 53
D 11/07 - 31/07	95,00	95,00	100%	100%	€ 53	€ 57
E 01/08 - 08/08 23/08 - 29/08	105,00	105,00	100%	100%	€ 53	€ 57
F 09/08 - 15/08	148,00	148,00	100%	100%	€ 57	€ 63
G 16/08 - 22/08	140,00	140,00	100%	100%	€ 57	€ 63

SOGGIORNI DI 7 NOTTI CON INGRESSO DI SABATO, DAL 04.04 AL 07.08; 7 NOTTI CON INGRESSO DI DOMENICA, DAL 08.08 AL 26.09

Nota: ▶ 0-2 anni **gratuito nel letto con i genitori** (vedi supplementi facoltativi da saldare in loco). **Riduzione 3° e 4° letto adulti:** 30% periodi A-B-C-D-E; 25% periodi F-G. **Supplementi obbligatori da saldare in loco:** tessera club: € 45 per persona a settimana. **Supplementi facoltativi da saldare in loco:** culla 0-2 anni: € 15 al giorno (pasti inclusi). Doppia uso singola: € 35 al giorno. Camera vista mare: € 10 al giorno. Camera fronte mare: € 20 al giorno. Camera Deluxe (solo Grand Hotel Montesilvano): € 20 al giorno. Kit celiaci: € 12 al giorno. Uso angolo cottura baby: € 15 al giorno. Animali di piccola taglia: € 15 al giorno (deposito di € 200 all'arrivo).

iFirma PLUS

SPECIALE BAMBINI: 1 bambino fino a 15 anni in camera con un adulto usufruisce delle seguenti riduzioni: 0-2 anni 100% (supplemento doppia uso singola obbligatorio per l'adulto), 2-8 anni 50%, 8-15 anni 30%, in tutti i periodi.

SPECIALE QUADRUPLA 4=3: senza limiti di età, in tutti i periodi.



SPECIALE FAMILY HOLIDAY

Family Holiday è la formula promozionale ideata da Firmatour per garantire alle famiglie con bambini una vacanza di relax, comfort e divertimento a prezzi **super convenienti!** Il Grand Hotel Montesilvano & Eurhotel offrono una vacanza all'insegna del comfort in un ambiente giocoso e cordiale; la posizione fronte mare, offre un piacevole soggiorno arricchito da uno staff giovane e dinamico.

Le tariffe indicano il prezzo forfait per il soggiorno settimanale di un'intera famiglia sistemata in un'unica camera tripla o quadrupla.



Tante proposte di appartamenti in Romagna e nelle altre regioni italiane per una vacanza a prezzi convenienti e in assoluta libertà: senza orari né vincoli, in piena autonomia, con la comodità di una casa ed il piacere di fare la spesa nei negozi tipici o al mercato del pesce.

I NOSTRI RESIDENCE ED APPARTAMENTI IN ROMAGNA

LOCALITÀ	STRUTTURA
1 Cattolica	Residence Bellavista
2 Riccione	Residenza Altomare
3 Riccione	Residence Levante
4 Riccione	Romagna Family Camping Village
5 Riccione	Residence Mareo
6 Riccione	Residenza Tulipano
7 Riccione	Residenza Villa Lidia
8 Bellariva(Rimini)	Residence Mimosa
9 Rimini Marina Centro	Residence Olimpo
10 Rimini Marina Centro	Residence Riviera
11 Casalborsetti	Villaggio Mare Pineta

I NOSTRI RESIDENCE ED APPARTAMENTI IN ALTRE REGIONI

FRIULI VENEZIA GIULIA	pag.
Centro Vacanze Albatros (Lignano Sabbiadoro)	95
Residenza Monica (Lignano Sabbiadoro)	97
VENETO	pag.
Villaggio Euro Residence Club (Bibione)	99
Villaggio Splendido (Bibione)	99
Villaggio Planetarium (Bibione)	100
Villaggio San Francesco (Caorle)	101
Jesolo Mare Camping Village (Lido di Jesolo)	102
MARCHE	pag.
Villaggio Taunus (Numana)	109
Centro Vacanze De Angelis (Marcelli di Numana)	110
La Risacca Family Camping Village (Porto S. Elpidio)	111
Residence Costa Azzurra e Costa Smeralda (Grottammare)	112
Residence Zodiaco (San Benedetto del Tronto)	114
ABRUZZO	pag.
Residence Twigha (Martinsicuro)	115
Residence Holiday Club (Alba Adriatica)	115
Stork Camping Village (Roseto degli Abruzzi)	116
SARDEGNA	pag.
Costa Serena Residence (Palau)	129





RESIDENCE BELLAVISTA

Situato nella zona pedonale di Cattolica, di fronte ai giardini della vivace e centralissima Piazza 1° Maggio a pochi passi dalla spiaggia. **CARATTERISTICHE:** dispone di ascensore che collega 1° e 2° piano (mansarda esclusa) e possibilità di parcheggio in garage a pagamento situato a 30 metri dal residence (la disponibilità si verifica al momento dell'arrivo). **APPARTAMENTI:** funzionali, confortevoli e in parte con balcone (alcuni appartamenti sono mansardati e non vengono raggiunti dall'ascensore), dispongono di TV LCD, cassaforte elettronica, aria condizionata e servizi privati con doccia (senza box). **MONO - 2 posti:** soggiorno con letto matrimoniale e angolo cottura. **BILO - 4 posti:** soggiorno con divano letto a due posti e angolo cottura, camera matrimoniale. **TRILO - 4 posti:** soggiorno con angolo cottura, due camere matrimoniali. **SERVIZI:** nelle vicinanze negozi, bar, ristoranti, pizzerie, gelaterie e farmacia. Supermercato a 1 Km dal residence.

Tariffe di locazione settimanali				
	PERIODI	MONO 2	BILO 4	TRILO 4
A	01/04 - 22/05	300,00	400,00	500,00
B	23/05 - 05/06 e 29/08 - 18/09	420,00	520,00	670,00
C	06/06 - 03/07	450,00	550,00	730,00
D	04/07 - 07/08 e 22/08 - 28/08	650,00	900,00	1.100,00
E	08/08 - 21/08	1.100,00	1.500,00	1.850,00

SOGGIORNI DI 7 NOTTI CON INGRESSO DI SABATO

Le tariffe includono: consumi di acqua, luce e gas; aria condizionata. **Supplementi obbligatori da saldare in loco:** pulizia finale: € 90 ad appartamento in Mono, € 120 in Bilo e Trilo. Deposito cauzionale (restituibile alla partenza salvo rilevamento danni): € 200 ad appartamento. Animali di piccola taglia: € 70 a settimana. **Supplementi facoltativi da saldare in loco (da richiedere all'atto della prenotazione):** biancheria da letto e bagno: € 40 per persona a fornitura. Letto extra: € 120 a settimana. Culla: € 120 a settimana. Garage: € 70 a settimana (maggio, giugno e settembre), € 140 (luglio e agosto).



RESIDENCE ALTOMARE

Recentemente ristrutturato, è situato in posizione centrale e tranquilla, a soli 200 m dalla spiaggia. **CARATTERISTICHE:** dispone di reception, ascensore, ampia piscina con idromassaggio e lettini. Garage su prenotazione a pagamento a 150 m dal residence. **APPARTAMENTI:** modernamente arredati, sono dotati di balcone, telefono, aria condizionata, cassaforte, TV 24", Wi-Fi, forno a microonde, frigorifero e servizi privati con box doccia. **MONO 2:** soggiorno con letto matrimoniale e angolo cottura. **BILO 4:** soggiorno con divano letto a due posti ed angolo cottura, camera con letto matrimoniale. **SERVIZI:** biciclette con seggiolini, Wi-Fi gratuito.

Tariffe di locazione giornaliera			
	PERIODI	MONO 2	BILO 4
A	22/05 - 28/05 e 06/09 - 13/09	68,00	105,00
B	29/05 - 19/06 e 31/08 - 05/09	93,00	130,00
C	20/06 - 26/06 e 24/08 - 30/08	118,00	163,00
D	27/06 - 05/07 e 18/07 - 31/07 19/08 - 23/08	138,00	213,00
E	06/07 - 17/07	150,00	200,00
F	01/08 - 07/08	175,00	244,00
G	08/08 - 18/08	200,00	263,00

DURATA SOGGIORNI: SOGGIORNI DI MIN. 7 NOTTI CON INGRESSO LIBERO, IN TUTTI I PERIODI

Le tariffe includono: consumi di acqua, luce e gas, aria condizionata e Wi-Fi. **Supplementi obbligatori da saldare in loco:** biancheria da letto e da bagno: 12 per persona a fornitura. Pulizia finale: € 40 ad appartamento in Mono, € 70 in Bilo. Deposito cauzionale (restituibile alla partenza salvo rilevamento danni): € 50 per persona. **Supplementi facoltativi da saldare in loco (da richiedere all'atto della prenotazione):** culla: € 9 al giorno. Letto extra: € 15 al giorno. Garage: € 15 al giorno. Animali di piccola taglia: € 9 al giorno.



iFirma PLUS

PRENOTA PRIMA: riduzione 15% per prenotazioni effettuate entro il 01.05, in tutti i periodi.



RESIDENZA LEVANTE

Moderna struttura situata nella zona nord di Riccione a pochi passi dal mare. La struttura è composta anche da una dépendance situata a 50 m dal corpo centrale. **CARATTERISTICHE:** dispone di ascensore (escluso dépendance attigua di due piani) e posto auto recintato. **APPARTAMENTI:** confortevoli e funzionali, sono dotati di ampio balcone, TV LCD 22", aria condizionata, cassaforte, lavatrice e servizi privati con box doccia o vasca (doppi servizi in Quadri 8). **BILO - 4 posti:** soggiorno con divano letto a due posti ed angolo cottura, camera matrimoniale. **BILO SUP. - 5 posti:** soggiorno con divano letto a due posti ed angolo cottura o cucinotto indipendente, camera matrimoniale con letto aggiunto. **QUADRI - 8 posti:** ampio soggiorno, angolo cottura, due camere matrimoniali, una camera matrimoniale con divano letto a due posti. **SERVIZI:** in spiaggia convenzionata "Marano Beach" a 400 m: Mini Club, parco giochi, sport di spiaggia, fitness, tornei e servizio spiaggia incluso (1 ombrellone + 2 lettini ad appartamento).

Tariffe settimanali di locazione				
	PERIODI	BILO 4	BILO 5 SUP.	QUADRI 8
A	23/05 - 05/06 e 05/09 - 19/09	483,00	532,00	931,00
B	06/06 - 19/06	610,00	659,00	1.058,00
C	20/06 - 03/07	890,00	939,00	1.338,00
D	04/07 - 24/07 e 22/08 - 04/09	1.170,00	1.219,00	1.618,00
E	25/07 - 07/08	1.450,00	1.499,00	1.898,00
F	08/08 - 21/08	1.730,00	1.779,00	2.178,00

SOGGIORNI DI 7 NOTTI CON INGRESSO DI SABATO, PERIODI A-B-C-D-E; 14 NOTTI CON INGRESSO DI SABATO, PERIODO F

Nota: la residenza è indirizzata esclusivamente ad una clientela di tipo familiare e quindi non disponibile per gruppi di giovani. **Le tariffe includono:** prima fornitura di biancheria da letto e da bagno, servizio spiaggia (1 ombrellone + 2 lettini ad appartamento), aria condizionata, posto auto presso la struttura e pulizia finale. **Supplementi obbligatori da saldare in loco:** forfait consumi (acqua, luce e gas): € 160 ad appartamento a settimana in Bilo 4 e in Bilo 5 Sup., € 230 in Quadri 8. Deposito cauzionale (restituibile alla partenza salvo rilevamento danni): € 100 ad appartamento. **Supplementi facoltativi da saldare in loco (da richiedere all'atto della prenotazione):** biancheria da letto: € 15 a persona a fornitura. Biancheria da bagno: € 10 a persona a fornitura. Culla: € 50 a settimana. Animali di piccola e media taglia (max 15 kg): € 50 a settimana.



SPAGGIA INCLUSA

ROMAGNA FAMILY RESORT****



SSituato a breve distanza da "Riccione Terme" e a pochi passi dal mare, è particolarmente indicato alle famiglie con bambini e animali. **CARATTERISTICHE:** dispone di reception, ristorante/pizzeria e bar con veranda esterna, Wi-Fi negli ambienti in comune, grande piscina con getti d'acqua, geysir, idromassaggio e zona dedicata ai bimbi, area giochi per bambini, area fitness all'aria aperta, piscina per cani (a pagamento). Ampio parcheggio gratuito con posto auto riservato. **RISTORAZIONE:** all'interno del villaggio sono presenti diversi ristoranti a pagamento. Per soggiorni con Formula Hotel, prima colazione (07:30-10:00) pranzo (12:00-14:00) e cena (19:00-21:00) sono serviti a buffet presso il ristorante centrale. Pasti differenziati per bambini e intolleranze e prodotti senza glutine confezionati. **APPARTAMENTI:** **LODGE SUPERIOR (40 mq) - max 4 adulti e 1 bambino:** dispongono di soggiorno con divano, angolo cottura con frigorifero, congelatore e microonde, camera matrimoniale, camera due letti singoli e un letto a soppalco, doppi servizi privati con asciugacapelli, TV, aria condizionata, veranda esterna attrezzata con tavolo e sedie. **LODGE COMFORT (27 mq) - max 4 adulti:** dispongono di sog-

giorno, angolo cottura con frigorifero, congelatore e microonde, camera matrimoniale, camera due letti singoli, doppi servizi privati, TV, aria condizionata, veranda esterna attrezzata con tavolo e sedie. **LODGE DELUXE (35 mq) - max 4 adulti:** dispongono di soggiorno con divano, angolo cottura con lavastoviglie, frigorifero, congelatore e microonde, camera matrimoniale, camera due letti singoli, doppi servizi privati con asciugacapelli, TV, aria condizionata, veranda esterna attrezzata con tavolo e sedie. **LODGE ELITE (40 mq) - max 4 adulti e 1 bambino:** dispongono di soggiorno con divano, angolo cottura con lavastoviglie, frigorifero, congelatore e microonde, camera matrimoniale, camera due letti singoli e un letto a soppalco, doppi servizi privati con asciugacapelli, TV, aria condizionata, veranda esterna attrezzata con tavolo e sedie. **SERVIZI:** Mini Club per bambini, intrattenimento e servizi per animali, minimarket, Wi-Fi, lavanderia, noleggio biciclette elettriche, ricarica auto elettriche. Nelle spiagge convenzionate (bagni 18-19-20): animazione, campi da beach volley/tennis, acquagym, Wi-Fi, area riservata per cani. **Servizio spiaggia** (1 ombrellone + 2 lettini a camera) disponibile con supplemento.

TARIFE 2026 Contatta l'ufficio booking per disponibilità e preventivi



Lodge tipo



Lodge tipo



Lodge tipo





RESIDENCE MAREO

Situato in zona centrale ma tranquilla, a soli 250 m dalla spiaggia, si trova all'interno di un'area pedonale in orario serale, circondato da negozi e attività di ogni genere. **CARATTERISTICHE:** dispone di reception 24h e ascensore. Parcheggio convenzionato a 300 m su prenotazione a pagamento. **APPARTAMENTI:** arredati con eleganza e funzionalità, sono dotati di balcone, telefono, aria condizionata autonoma, cassaforte, TV 20", forno a microonde, Wi-Fi e servizi privati con **box doccia** multifunzionale. **MONO - 2 posti:** Soggiorno con letto matrimoniale ed angolo cottura. **BILO - 4 posti:** Soggiorno con divano letto a due posti ed angolo cottura, camera da letto matrimoniale. **SERVIZI:** nelle vicinanze del residence si trovano ogni genere di negozi di alimentari, ristoranti con piatti e specialità a base di carne e pesce, bar, attrazioni e quant'altro sia necessario per la vacanza.

Tariffe di locazione giornaliera			
	PERIODI	MONO 2	BILO 4
A	16/05 - 27/05 e 07/09 - 20/09	48,00	73,00
B	28/05 - 19/06 e 31/08 - 06/09	71,00	106,00
C	20/06 - 03/07 e 23/08 - 30/08	106,00	138,00
D	04/07 - 31/07	144,00	175,00
E	01/08 - 07/08	173,00	223,00
F	08/08 - 22/08	200,00	250,00

SOGGIORNI DI MIN. 5 NOTTI CON INGRESSO LIBERO PERIODI A-B; MIN. 7 NOTTI PERIODI C-D-E-F.
Le tariffe includono: consumi di acqua, luce, gas, Wi-Fi e aria condizionata. **Supplementi obbligatori da saldare in loco:** biancheria da letto e da bagno: 12 per persona a cambio. Pulizia finale: € 60 ad appartamento in Mono, € 70 in Bilo. Deposito cauzionale (in contanti, restituibile alla partenza salvo rilevamento danni): € 50 per persona. **Supplementi facoltativi da saldare in loco:** culla: € 9 al giorno. Letto extra (3° letto in Mono e 5° letto in Bilo): € 15 al giorno. Animali di piccola taglia: € 9 al giorno.



iFirma PLUS

PRENOTA PRIMA: riduzione 25% per prenotazioni effettuate entro il 13.03, in tutti i periodi; riduzione del 15% per prenotazioni effettuate entro il 18.05, in tutti i periodi.



RESIDENCE IL TULIPANO

Struttura moderna e confortevole situata a soli 250 metri dal mare, a pochi passi dal vivace Viale Dante e a 1,5 km dal centralissimo Viale Ceccarini. **CARATTERISTICHE:** dispone di reception, ascensore e garage su prenotazione a pagamento. **APPARTAMENTI:** moderni ed accoglienti, dispongono di ampio balcone, telefono, Wi-Fi free, TV LCD 20", cassaforte, aria condizionata autonoma, forno a microonde e servizi privati con **box doccia**. **BILO - 4 posti:** soggiorno con angolo cottura e divano letto doppio, camera matrimoniale. **SERVIZI:** noleggio gratuito biciclette su richiesta in base alla disponibilità. Lavanderia self-service a gettoni a pagamento. Nelle vicinanze del residence si trovano ogni genere di negozi di alimentari, ristoranti, bar, attrazioni e quant'altro sia necessario durante il soggiorno.

Tariffe di locazione giornaliera		
	PERIODI	BILO 4
A	22/05 - 28/05 e 06/09 - 13/09	68,00
B	29/05 - 19/06 e 31/08 - 05/09	103,00
C	20/06 - 26/06 e 24/08 - 30/08	150,00
D	27/06 - 05/07 e 18/07 - 31/07 e 19/08 - 23/08	200,00
E	06/07 - 17/07	188,00
F	01/08 - 07/08	232,00
G	08/08 - 18/08	250,00

SOGGIORNI DI MIN. 7 NOTTI CON INGRESSO LIBERO, IN TUTTI I PERIODI
Le tariffe includono: consumi di acqua, luce e gas, aria condizionata e Wi-Fi. **Supplementi obbligatori da saldare in loco:** biancheria da letto e da bagno: 12 per persona a fornitura. Pulizia finale: € 70 ad appartamento. Deposito cauzionale (restituibile alla partenza salvo rilevamento danni): € 50 per persona. **Supplementi facoltativi da saldare in loco (da richiedere all'atto della prenotazione):** culla: € 9 al giorno. Letto extra: € 15 al giorno. Garage: € 15 al giorno. Animali di piccola taglia: € 9 al giorno.



iFirma PLUS

PRENOTA PRIMA: riduzione 15% per prenotazioni effettuate entro il 01.05, in tutti i periodi.



RESIDENZA VILLA LIDIA

Ottenuta dalla ristrutturazione di un'antica villa del 900, è situata nel cuore di Riccione a 200 metri dal mare e a pochi passi dalla passeggiata di Viale Dante. **CARATTERISTICHE:** dispone di piscina con zona idromassaggio e lavanderia self-service in comune a pagamento. **APPARTAMENTI:** sono dotati di balcone o cortile indipendente, TV LCD 22", aria condizionata, Wi-Fi, lavastoviglie, cassaforte e servizi privati con **box doccia**. **BILO - 4 posti duplex:** soggiorno con angolo cottura e divano letto a due posti, camera matrimoniale soppalcata raggiungibile con scala a chiocciola. **BILO - 4 posti:** soggiorno con angolo cottura e divano letto a due posti, camera matrimoniale. **TRILO - 6 posti:** soggiorno con angolo cottura e divano letto a due posti, camera matrimoniale, camera a due letti (talvolta con letto a castello). **SERVIZI:** in spiaggia convenzionata (a pagamento): piscina riscaldata d'acqua salata e zona idromassaggio, area giochi e animazione per bambini, nursery, Wi-Fi free e area per cani su prenotazione a pagamento.

Tariffe settimanali di locazione				
	PERIODI	BILO 4 DUPLEX	BILO 4	TRILO 6
A	23/05 - 05/06 e 05/09 - 19/09	400,00	500,00	620,00
B	06/06 - 19/06	575,00	675,00	795,00
C	20/06 - 03/07	785,00	885,00	1.005,00
D	04/07 - 24/07 e 22/08 - 04/09	1.030,00	1.130,00	1.250,00
E	25/07 - 07/08	1.310,00	1.410,00	1.530,00
F	08/08 - 21/08	1.525,00	1.625,00	1.745,00

SOGGIORNI DI 7 NOTTI CON INGRESSO DI SABATO, PERIODI A-B-C-D-E; 14 NOTTI CON INGRESSO DI SABATO, PERIODO F
Nota: la residenza è indirizzata esclusivamente ad una clientela di tipo familiare e quindi non disponibile per gruppi di giovani. **Le tariffe includono:** prima fornitura di biancheria da letto e bagno, aria condizionata, Wi-Fi e pulizia finale. **Supplementi obbligatori da saldare in loco:** forfait consumi (acqua, luce e gas): € 160 ad appartamento a settimana in Bilo 4 e Bilo 4 Duplex, € 170 in Trilo 6. Deposito cauzionale (da saldare in contanti e restituibile alla partenza salvo rilevamento danni): € 100 ad appartamento. **Supplementi facoltativi da saldare in loco (da richiedere all'atto della prenotazione):** biancheria da letto: € 15 a persona a fornitura. Biancheria da bagno: € 10 a persona a fornitura. Culla: € 50 a settimana. Animali di piccola e media taglia (max 15 kg): € 50 a settimana.





RESIDENCE MIMOSA



Appartamento tipo

Tariffe di locazione giornaliera

	PERIODI	MONO 2	BILO 4
A	15/05 - 28/05 e 07/09 - 14/09	45,00	71,00
B	29/05 - 19/06 e 01/09 - 06/09	56,00	90,00
C	20/06 - 27/06 e 24/08 - 31/08	71,00	104,00
D	28/06 - 06/07 e 20/07 - 01/08 20/08 - 23/08	113,00	155,00
E	07/07 - 19/07	108,00	153,00
F	02/08 - 10/08	148,00	199,00
G	11/08 - 19/08	173,00	243,00

SOGGIORNI DI MIN. 7 NOTTE CON INGRESSO LIBERO

Le tariffe includono: consumi di acqua, luce e gas, aria condizionata e Wi-Fi. **Supplementi obbligatori da saldare in loco:** biancheria da letto e da bagno: € 12 per persona a cambio. Pulizia finale: € 60 ad appartamento in Mono, € 70 in Bilo. Deposito cauzionale (in contanti, restituibile alla partenza salvo rilevamento danni): € 50 per persona. **Supplementi facoltativi da saldare in loco:** culla: € 9 al giorno. Letto extra (inteso come 3° letto in Mono 2): € 23 al giorno. Parcheggio (a richiesta, su prenotazione): € 18 al giorno. Animali di piccola taglia: € 9 al giorno.

Completamente ristrutturato, è situato a soli 100 metri dal mare nella zona più caratteristica e centrale di Bellariva. **CARATTERISTICHE:** dispone di ascensore, reception 24h, zona giorno con angolo cottura e microonde. Parcheggio su prenotazione a pagamento. **APPARTAMENTI:** modernamente arredati, sono dotati di balcone (ad eccezione di alcuni Bilo dotati di finestra), TV LED 24", aria condizionata, Wi-Fi, cassaforte e servizi privati con box doccia, e asciugacapelli. **MONO - 2 posti:** soggiorno con letto matrimoniale ed angolo cottura e microonde. **BILO - 4 posti:** soggiorno con divano letto a due posti ed angolo cottura e microonde, camera con letto matrimoniale. **SERVIZI:** Wi-Fi free, lavanderia a gettoni. In spiaggia convenzionata: parco giochi per bambini, sport sulla sabbia e accesso area cani su prenotazione a pagamento.

iFirma PLUS

PRENOTA PRIMA: riduzione 25% per prenotazioni effettuate entro il 13.03, 15% entro il 19.05, in tutti i periodi.



RESIDENCE OLIMPO



Tariffe settimanali di locazione

	PERIODI	MONO 2	BILO 4
A	18/04 - 24/04	200,00	300,00
B	25/04 - 29/05	320,00	540,00
C	30/05 - 19/06	420,00	590,00
D	20/06 - 10/07	650,00	840,00
E	11/07 - 07/08	690,00	890,00
F	08/08 - 21/08	970,00	1.250,00
G	22/08 - 28/08	500,00	640,00
H	29/08 - 19/09	350,00	500,00

SOGGIORNI DI 7 NOTTE CON INGRESSO DI SABATO

Le tariffe includono: consumi di acqua, luce e gas. **Supplementi obbligatori da saldare in loco:** biancheria da letto e da bagno (strofinacci da cucina non disponibili): € 12 per persona a cambio. Pulizia finale: € 36 ad appartamento in Mono, € 42 in Bilo. Deposito cauzionale (restituibile alla partenza salvo rilevamento danni): € 150 ad appartamento in Mono, € 250 in Bilo. **Supplementi facoltativi da saldare in loco (da richiedere all'atto della prenotazione):** aria condizionata: € 7 ad appartamento al giorno. Culla: € 32 a settimana. Letto extra (inteso come 5° letto in Bilo 4): € 50 a settimana periodo A, € 80 periodi B-C-D-E-G-H, € 110 periodo F. Parcheggio: € 12 al giorno.

Nuova struttura residenziale elegantemente arredata, è situata in zona tranquilla e centrale a soli 250 metri dal mare all'altezza dei bagni 26/27/28. **CARATTERISTICHE:** dispone di reception, ascensore e parcheggio a pagamento su prenotazione fino ad esaurimento posti. Animali di piccola e media taglia ammessi senza supplemento. **APPARTAMENTI:** modernamente arredati, sono dotati di telefono, ampio balcone (ad esclusione dei Bilocali situati al piano terra e dei Monolocali in quanto tutti situati al piano terra), aria condizionata (con supplemento), TV, Wi-Fi free e ampi servizi privati con box doccia (asciugacapelli a richiesta). **MONO - 2 posti:** soggiorno con letto matrimoniale e angolo cottura. **BILO - 4 posti:** soggiorno con divano letto a due posti ed angolo cottura, camera matrimoniale. **SERVIZI:** connessione Wi-Fi free in tutta la struttura. Lavatrice e asciugatrice a gettone (a pagamento). Nelle vicinanze negozi di ogni genere, ristoranti, pub e discoteche.



RESIDENCE RIVIERA



Monolocale

Tariffe di locazione giornaliera

	PERIODI	MONO 2	BILO 4
A	15/05 - 28/05 e 07/09 - 14/09	45,00	71,00
B	29/05 - 19/06 e 01/09 - 06/09	58,00	92,00
C	20/06 - 27/06 e 24/08 - 31/08	71,00	105,00
D	28/06 - 06/07 e 20/07 - 01/08 20/08 - 23/08	113,00	155,00
E	07/07 - 19/07	108,00	153,00
F	02/08 - 10/08	148,00	199,00
G	11/08 - 19/08	173,00	243,00

SOGGIORNI DI MIN. 7 NOTTE CON INGRESSO LIBERO

Le tariffe includono: consumi di acqua, luce e gas, aria condizionata e Wi-Fi. **Supplementi obbligatori da saldare in loco:** biancheria da letto e da bagno: € 12 per persona a fornitura. Pulizia finale: € 60 ad appartamento in Mono, € 70 in Bilo. Deposito cauzionale (in contanti, restituibile alla partenza salvo rilevamento danni): € 50 per persona. **Supplementi facoltativi da saldare in loco:** culla: € 9 al giorno. Letto extra (inteso come 3° letto in Mono 2): € 23 al giorno. Parcheggio (a richiesta, su prenotazione): € 18 al giorno. Animali di piccola taglia: € 9 al giorno.

Recentemente rinnovato, è situato in zona centralissima ma allo stesso tempo tranquilla, nel cuore di Marina Centro a soli 200 mt dal mare. **CARATTERISTICHE:** dispone di ascensore. Parcheggio nelle vicinanze su prenotazione a pagamento. **APPARTAMENTI:** arredati con eleganza e funzionalità, sono dotati di balcone, TV, aria condizionata, Wi-Fi, cassaforte e servizi privati con box doccia. **MONO - 2 posti:** soggiorno con letto matrimoniale ed angolo cottura. **BILO - 4 posti:** soggiorno con divano letto a due posti ed angolo cottura, camera con letto matrimoniale. **SERVIZI:** nelle vicinanze spiagge con area attrezzata per cani, negozi di alimentari e quant'altro sia necessario per la vacanza.

iFirma PLUS

PRENOTA PRIMA: riduzione 25% per prenotazioni effettuate entro il 13.03, 15% entro il 19.05, in tutti i periodi.

VILLAGGIO MARE PINETA



piscina Lago

Situato a 1.500 m dal centro cittadino di Casalborssetti e a 22 km da Ravenna, è immerso in una vera oasi di verde con piante e fiori a soli 200 m dalla spiaggia libera raggiungibile attraversando una stupenda e rigogliosa pineta. **CARATTERISTICHE:** reception, bar, ristorante-pizzeria, due parcheggi incustoditi (uno interno ed uno esterno) con posto auto numerato riservato. **RISTORAZIONE:** mezza pensione o pensione completa disponibili a richiesta con supplemento da saldare in loco. I trattamenti includono: bevande ai pasti, scelta menu à la carte (escluso open bar), pulizia finale, prima fornitura di biancheria da letto e da bagno. **APPARTAMENTI:** i bungalow, arredati con gusto e situati al piano terra, sono dotati di Wi-Fi free, TV LED 21", aria condizionata, servizi privati con doccia (senza box) e veranda attrezzata con tavolo e sedie. **BUNGALOW - 6 posti (34 mq):** soggiorno al piano inferiore con porta scorrevole all'interno del quale sono presenti un divano letto doppio e un letto a castello, camera matrimoniale, cucina attrezzata con angolo cottura a gas e frigorifero; mansarda soppalcata (8 mq) a cui si accede con scala a chiocciola esterna, con terrazzino solarium, camera a due letti e ulteriori servizi privati senza doccia. **BABY'S**

BUNGALOW - 6 posti (34 mq): in prima fila recintati, vicino a piscine, parco giochi bimbi, parcheggio e servizi in generale. **LAKE'S BUNGALOW - 6 posti (34 mq):** con giardino recintato vista piscina lago. **DOG'S BUNGALOW - 6 posti (34 mq):** con giardino recintato perimetrale, possono ospitare fino a 2 animali domestici senza supplemento; eventuale 3° animale con supplemento. **ANIMAZIONE E ATTREZZATURE SPORTIVE:** grande parco acquatico di 3000 mq con piscina olimpionica (50x25 m), piscina per bambini e grande piscina "Lago" (50 cm/1,5 m) attrezzata con ombrelloni e lettini gratuiti e ristorante-bar; campi da bocce, calcetto e pallavolo. **TESSERA CLUB:** inclusa nelle tariffe, comprende: uso delle piscine, animazione diurna e serale e Mini Club 3-12 anni ad orari stabiliti, acquagym, aerobica, corsi di danza, nuoto, utilizzo dei campi da calcetto e pallavolo e bocce, 1 ombrellone + 2 lettini per bungalow a bordo piscina, uso della spiaggia naturale non attrezzata. **SERVIZI:** minimarket, edicola, bazar, barbecue (con cauzione) e lavanderia a gettoni. Nelle vicinanze noleggio surf, canoe, maneggio e spiagge attrezzate per cani (Bagno Romeo e Bagno Conchiglie, entrambi situati a 1,5 km circa dal Villaggio).

Tariffe settimanali di locazione

PERIODI	BUNGALOW 6	BABY'S BUNGALOW 6	LAKE'S BUNGALOW 6	DOG'S BUNGALOW 6
A 23/05 - 19/06 29/08 - 12/09	80,00	90,00	92,00	92,00
B 20/06 - 03/07	95,00	105,00	107,00	107,00
C 04/07 - 10/07	130,00	143,00	145,00	145,00
D 11/07 - 31/07	140,00	153,00	155,00	155,00
E 01/08 - 07/08	160,00	176,00	178,00	178,00
F 08/08 - 21/08	200,00	216,00	218,00	218,00
G 22/08 - 28/08	135,00	151,00	153,00	153,00

SOGGIORNI DI MIN. 3 NOTTE CON INGRESSO LIBERO, PERIODO A; 7 NOTTE CON INGRESSO DI SABATO, NEGLI ALTRI PERIODI.

Le tariffe includono: consumi di acqua, luce e gas, aria condizionata, Tessera Club, posto auto numerato e Wi-Fi. **Supplementi obbligatori da saldare in loco:** deposito cauzionale: € 50 a bungalow (in contanti, restituibile alla partenza salvo rilevamento danni). Pulizia finale: € 50 a bungalow. **Supplementi facoltativi da saldare in loco (da richiedere all'atto della prenotazione):** letto aggiunto (oltre la 6° persona a partire dai 3 anni culla esclusa): 7° e 8° persona € 10 a letto al giorno periodi 23.05-26.06 e 29.08-12.09, € 15 periodo 27.06-31.07, € 20 periodo 01.08 - 28.08. Culla: € 4 al giorno. Seggiolone: € 3 al giorno. Cassette di sicurezza alla reception (orari d'ufficio 09:30-12:30 e 16:00-19:00): € 3 al giorno. Biancheria da letto: € 10 per persona a fornitura. Kit asciugamani: € 5 per persona a fornitura. BB: adulti € 15 al giorno, bambini 3-11 anni € 10 (0-3 anni free). HB: adulti € 40 al giorno, bambini 3-11 anni € 30 (0-3 anni free). FB: adulti € 55 al giorno, bambini 3-11 anni € 40 (0-3 anni free). Animali domestici: 3° € 10 al giorno (1° e 2° inclusi nelle tariffe).



Bungalow tipo



Bungalow tipo



Esclusiva
FAMILY Holiday

- Elite ***** (vedi pagg. 10 e 11)
- Family Park Hotel Kursaal ***SUP** (vedi pagg. 12 e 13)

I NOSTRI HOTEL:

- | | |
|---|--|
| <input type="checkbox"/> Nord Est **** | <input type="checkbox"/> King *** |
| <input type="checkbox"/> Acropolis *** | <input type="checkbox"/> Locarno *** |
| <input type="checkbox"/> Mediterraneo Hotel & Suites *** | <input type="checkbox"/> Metropol *** |
| <input type="checkbox"/> Family Hotel Madison *** | <input type="checkbox"/> Losanna **** |
| <input type="checkbox"/> D'Annunzio *** | <input type="checkbox"/> Madison *** |
| <input type="checkbox"/> Flaminio *** | <input type="checkbox"/> Lidia *** |
| <input type="checkbox"/> Des Bains *** | |

I NOSTRI RESIDENCE (vedi pagg. da 27 a 31):

- Residence Bellavista**

NORD EST****



TUTTO INCLUSO

Elegante e moderno hotel situato sul mare con accesso diretto alla spiaggia, al centro della passeggiata di Viale Carducci. **CARATTERISTICHE:** completamente climatizzato, dispone di ascensore, sala TV, sala giochi per bambini, ristorante, terrazza, piscina interna riscaldata con idromassaggio. Parcheggio coperto in hotel e garage (entrambi a pagamento e non prenotabili). Parcheggio gratuito a 300 metri dall'hotel. **RISTORAZIONE:** prima colazione a buffet dolce e salato, tre menu a scelta con piatti a base di carne e pesce, buffet di antipasti, insalate e verdure. Bevande incluse ai pasti in bottiglia (1/2 acqua, 1/4 vino locale, birra e soft drinks). **CAMERE:** dotate di balcone lato giardino, telefono, TV LED, mini frigo, aria condizionata, Wi-Fi, cassaforte e servizi privati con box doccia o vasca e asciugacapelli. Vista mare laterale a richiesta con supplemento. **TUTTO INCLUSO:** comprende le bevande ai pasti (1/2 acqua, 1/4 vino locale, birra e soft drinks) e il servizio spiaggia (1 ombrellone + 2 lettini a camera) dal 06.06 al 05.09. **SERVIZI:** biciclette, Wi-Fi, piccola palestra. Mini Club (3-10 anni) in hotel dal 13.06 al 29.08. In spiaggia convenzionata ("Lido delle Sirene" 83): piscina, Mini Club.

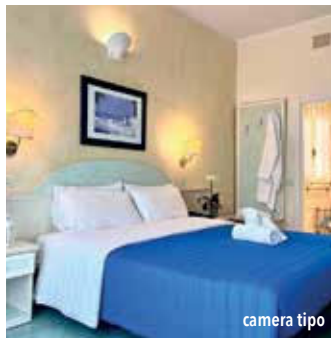

camera tipo



Tariffe individuali giornaliera

PERIODI	FBB Bevande incluse Classic	FBA Tutto incluso Classic	Riduzioni 3° e 4° letto			
			3° 0-2	2-7	7-13	Adulti
A 30/04 - 02/05 06/09 - 12/09	86,00	n.d.	100%	50%	30%	20%
B 03/05 - 29/05 13/09 - 26/09	76,00	n.d.	100%	50%	30%	20%
C 30/05 - 26/06	n.d.	110,00	100%	50%	30%	20%
D 27/06 - 31/07	n.d.	121,00	100%	50%	30%	20%
E 01/08 - 21/08	n.d.	146,00	100%	50%	30%	20%
F 22/08 - 28/08	n.d.	120,00	100%	50%	30%	20%
G 29/08 - 05/09	n.d.	111,00	100%	50%	30%	20%

SOGGIORNO DI MIN. 2 NOTTI CON INGRESSO LIBERO, PERIODI A-B; MIN. 5 NOTTI, PERIODI C-D-F-G; MIN. 7 NOTTI, PERIODO E

Note: ▶ 3° 0-2 anni gratuito nel letto con i genitori (vedi supplementi da saldare in loco); 4° 0-2 anni riduzione 50%. **Supplemento singola:** € 13 al giorno. **Supplemento vista mare laterale:** € 25 a camera al giorno. **Supplementi da saldare in loco:** culla 0-2 anni (facoltativa): € 10 al giorno (pasti inclusi). Parcheggio: € 5 al giorno. Garage: € 10 al giorno. Animali di tutte le taglie: € 5 al giorno.

iFirma PLUS

PRENOTA PRIMA: riduzione 5% per prenotazione effettuate entro il 31.03, in tutti i periodi (min. 7 notti).

ACROPOLIS***

Situato a pochi passi dal mare in posizione tranquilla con meravigliosa vista sul mare. **CARATTERISTICHE:** completamente climatizzato, dispone di ampio soggiorno con zona TV, sala ristorante, terrazza bar, terrazzo solarium panoramico con lettini, due ascensori, sala fitness e sauna. Garage in hotel su prenotazione a pagamento e parcheggio esterno custodito a 1,5 km con servizio navetta gratuito. **RISTORAZIONE:** colazione a buffet assistito dolce e salato, tre menu a scelta, verdure, contorni, antipasti e dessert serviti al tavolo. Possibilità di preparazione pasti per celiaci (no AIC), vegetariani e bambini, con orario flessibile a richiesta. **CAMERE:** dotate di balcone, telefono, TV LCD 21", aria condizionata, Wi-Fi free, cassaforte e servizi privati con box doccia e asciugacapelli; mini frigo a richiesta con supplemento. **TUTTO INCLUSO:** comprende le bevande ai pasti senza limitazione (acqua e vino locale) e il servizio spiaggia (1 ombrellone + 2 lettini a camera). **SERVIZI:** Wi-Fi free, biciclette, passeggini, vaschette, spondine e seggioloni. Mini Club (3-12 anni) giornaliero con animatori in hotel e in spiaggia.



BAMBINI GRATIS



TUTTO INCLUSO

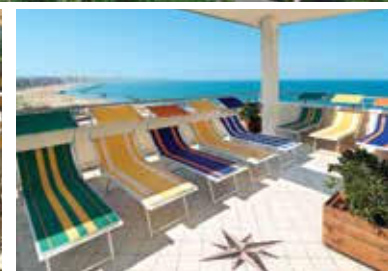

Tariffe individuali giornaliera

PERIODI	FB	FBA Tutto incluso	Riduzioni 3° e 4° letto			
			3° 0-5	4° 0-5	5-14	Adulti
A 01/06 - 06/06 06/09 - 12/09	65,00	80,00	100%	50%	50%	10%
B 07/06 - 27/06	74,00	88,00	100%	50%	50%	10%
C 28/06 - 25/07	85,00	100,00	100%	50%	50%	10%
D 26/07 - 01/08	87,00	104,00	100%	50%	50%	10%
E 02/08 - 08/08	92,00	115,00	100%	50%	50%	10%
F 09/08 - 17/08	115,00	135,00	100%	50%	50%	10%
G 18/08 - 22/08	100,00	125,00	100%	50%	50%	10%
H 23/08 - 29/08	95,00	110,00	100%	50%	50%	10%
I 30/08 - 05/09	75,00	95,00	100%	50%	50%	10%
L 13/09 - 20/09	60,00	75,00	100%	50%	50%	10%

SOGGIORNI DI MIN. 3 NOTTI CON INGRESSO LIBERO, ESCLUSO PERIODO F; MIN. 7 NOTTI, PERIODO F

Riduzione HB: € 5 al giorno. **Supplemento doppia uso singola:** € 30 al giorno. **Supplementi da saldare in loco:** mini frigo: € 4 a camera al giorno. Parcheggio: € 8 al giorno. Garage: € 12 al giorno. Supplemento animali domestici: € 5 al giorno.

iFirma PLUS

SPECIALE BAMBINI: 1 bambino fino a 14 anni in camera con 1 adulto usufruisce della riduzione del 30%, in tutti i periodi.

SPECIALE QUADRUPLA 4=3: senza limiti di età, in tutti i periodi.

OVER 60: riduzione 10%, in tutti i periodi.

PRENOTA PRIMA: riduzione 10% per prenotazioni effettuate entro il 29.05, escluso periodi F-G (min. 7 notti, cumulabile con gli altri "Plus").



Struttura moderna di categoria superiore, è situata in ottima posizione lungo la via Carducci a pochi passi dal mare e a breve distanza dall'Acquario di Cattolica. **CARATTERISTICHE:** dispone di ambienti comuni climatizzati, reception, ascensore, ampia sala soggiorno, sala ristorante, area esterna attrezzata per il relax degli ospiti e sala biliardo con angolo giochi per bambini al piano terra. Possibilità di parcheggio in garage sotterraneo a 100 m dall'hotel o in parcheggio scoperto e custodito a 50 m, entrambi su prenotazione a pagamento. Animali di piccola taglia ammessi gratuitamente in hotel, su richiesta. **RISTORAZIONE:** ricca colazione a buffet dolce e salato fino alle ore 10:00, con dolci fatti in casa, cucina nazionale e tipica romagnola a buffet assistito con ampia scelta di piatti a base di carne, pesce e vegetariani, antipasti caldi e freddi, contorni, verdure e dessert. Pasti differenziati per bambini a richiesta e

possibilità di preparazione pasti per celiaci con alimenti di base forniti dall'hotel (no AIC). **CAMERE: Standard:** dotate di piccolo balcone, TV LCD 26", aria condizionata, Wi-Fi free e servizi privati con box doccia, asciugacapelli e set di cortesia. **TUTTO INCLUSO:** comprende le bevande ai pasti in bottiglia senza limitazioni (acqua, vino locale e soft drinks) e il servizio spiaggia (1 ombrellone + 2 lettini a camera). **SERVIZI:** Wi-Fi free, biciclette, bike room, deposito bagagli. Possibilità di pranzare o cenare con cani di piccola taglia in terrazza "Dog Friendly" tempo atmosferico permettendo. In spiaggia convenzionata (zona 99): idromassaggio (a pagamento), piscina con scivolo, piscina baby, Mini Club, parco giochi recintato, aquagym, risveglio muscolare, tornei per adulti e bambini, Wi-Fi free, palestra e area riservata per cani su prenotazione a pagamento.



camera Comfort

Tariffe individuali giornaliere

PERIODI	FBA Tutto incluso Standard	Riduzioni 3° e 4° letto		
		▶ 0-3	3-6	6-11
A 01/04 - 06/06	77,00	80%	50%	30%
B 07/06 - 30/06 01/09 - 14/09	82,00	80%	50%	30%
C 01/07 - 07/08 23/08 - 31/08	87,00	80%	50%	30%
D 08/08 - 22/08	113,00	80%	50%	30%

SOGGIORNI DI MIN. 5 NOTTI CON INGRESSO LIBERO, PERIODI A-B; MIN. 7 NOTTI PERIODI C-D
Nota: ▶ 0-3 anni: culla gratuita su richiesta. **Riduzione FB:** € 10 al giorno periodo A-B-C, € 16 al giorno periodo D. **Riduzione HB:** € 21 al giorno periodo A-B, € 20 periodi C-D sulle tariffe FBA (no HBA). **Riduzione 3° e 4° letto adulti:** 15%. **Supplementi da saldare in loco:** parcheggio convenzionato: € 7 al giorno. Garage in hotel: € 12 al giorno.



piscina in spiaggia



Complesso composto da tre edifici attigui, situato a breve distanza dalla spiaggia in una strada senza traffico, nella zona più panoramica di Cattolica. **CARATTERISTICHE:** completamente climatizzato, dispone reception h24, due ascensori, ampie sale comuni rinnovate, bar, sala ristorante al primo piano, terrazza giardino con tavoli e sedie e grande piscina attrezzata con lettini. Ampio garage sotto l'hotel con posto auto riservato su prenotazione a pagamento. Parcheggio pubblico "Torconca" custodito a pagamento con servizio navetta gratuita a 2,5 km dall'hotel. **RISTORAZIONE:** ricca colazione a buffet dolce e salata, pranzo e cena a buffet self-service con scelta di piatti a base di carne, pesce, proposte vegetariane, antipasti, contorni e verdure. Area mamme con cucinotto attrezzato dotato di frigorifero. **CAMERE:** Classic: sobriamente arredate e di dimensioni ridotte (14 mq), sono dotate di balcone, telefono, TV LED 22", aria condizionata, Wi-Fi free, frigobar e servizi privati con box doccia o vasca, asciugacapelli e servizio cortesia; 4° letto solo a castello (in caso di 4 persone, di cui 1 infant, non è possibile aggiungere la culla in camera). **ALL INCLUSIVE:**

comprende le bevande illimitate ai pasti da dispenser (acqua, vino locale in bottiglia, birra, thé freddo, bibite gassate e succhi di frutta), caffè espresso e americano incluso dopo i pasti, Open Bar h24 self-service (acqua, bibite gassate, succhi di frutta), 1 borraccia a camera al giorno da ricaricare presso i distributori self-service e il servizio spiaggia (1 ombrellone + 2 lettini a camera). **SERVIZI:** Wi-Fi free, custodia valori alla reception, biciclette con seggiolini. Passeggini, culle, scaldabiberon, vaschette doccia, fasciatoio, spondine anticaduta, riduttori wc, posate e stoviglie per bambini, libreria per bambini, merenda pomeridiana, assistenza pediatrica (a pagamento). Animazione giornaliera dal 31.05 al 06.09 con aree dedicate in base alle fasce di età: Baby Ferryland (2-4 anni, richiede l'accompagnamento di 1 adulto) con giochi morbidi e sicuri, Mini FerryLand (4-10 anni) con divertenti giochi digitali e non, Junior FerryLand (10-18 anni) con Playstation e splendido arredamento a tema. Area esterna con playground e giochi gonfiabili, palco per spettacoli e serate a tema. In spiaggia convenzionata: baby park, Mini Club, piscina, nursery, campo beach volley e beach tennis e ping pong.

Tariffe individuali giornaliere

PERIODI	HBA All inclusive Classic	FBA All inclusive Classic	▶ Riduzioni 3° e 4° letto		
			▶ 0-2	2-13	3° 13-18
A 31/05 - 12/06 05/09 - 13/09	94,50	99,50	100%	100%	100%
B 13/06 - 26/06 29/08 - 04/09	128,50	133,50	100%	100%	100%
C 27/06 - 10/07	152,50	157,50	100%	100%	100%
D 11/07 - 07/08 22/08 - 28/08	165,00	170,00	100%	100%	100%
E 08/08 - 21/08	197,50	202,50	100%	100%	100%

SOGGIORNI DI MIN. 3 NOTTI CON INGRESSO LIBERO, PERIODO A; MIN 6 NOTTI CON INGRESSO DI SABATO O DOMENICA NEGLI ALTRI PERIODI.

Note: ▶ 0-2 anni culla esclusa (vedi supplementi da saldare in loco); camere Classic: adatte ad ospitare 1 bambino fino a 18 anni oppure 2 bambini fino max 13 anni (3° e 4° letto adulti non disponibile). **Supplementi da saldare in loco:** culla 0-2 anni (facoltativa): € 10 al giorno (pasti inclusi). Garage: € 13 al giorno. Parcheggio: € 10 al giorno (con navetta gratuita). Animali di piccola taglia: € 50 a settimana (cibo escluso).

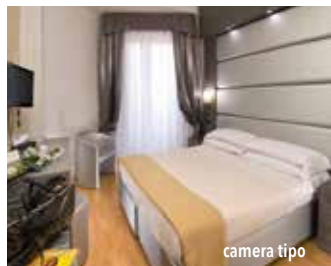

iFirma PLUS

PRENOTA PRIMA: riduzione 8% per prenotazioni effettuate entro il 30.04; 5% entro il 29.05, periodi A-B-C (min. 7 notti).

D'ANNUNZIO***

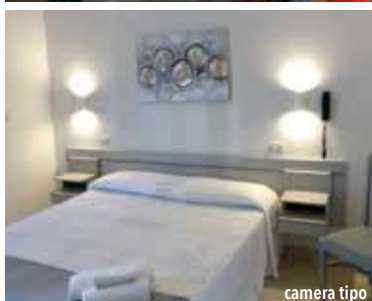

TUTTO INCLUSO



camera tipo



piscina in spiaggia

iFirma PLUS

PRENOTA PRIMA: riduzione 5% per prenotazione effettuate entro il 31.03, in tutti i periodi (min. 7 notti).

Tariffe individuali giornaliere

	PERIODI	FBB Bevande incluse	FBA Tutto incluso	▶ 3° 0-2
A	13/04 - 25/04 e 30/04 - 02/05 06/09 - 12/09	76,00	n.d.	100%
B	26/04 - 29/04 e 03/05 - 29/05 13/09 - 26/09	69,00	n.d.	100%
C	30/05 - 26/06	n.d.	97,00	100%
D	27/06 - 31/07	n.d.	109,00	100%
E	01/08 - 21/08	n.d.	134,00	100%
F	22/08 - 28/08	n.d.	107,00	100%
G	29/08 - 05/09	n.d.	98,00	100%

SOGGIORNO DI MIN. 2 NOTTI CON INGRESSO LIBERO, PERIODI A-B; MIN. 5 NOTTI, PERIODI C-D-F-G; MIN. 7 NOTTI, PERIODO E

Nota: ▶ 3° 0-2 anni gratuito nel letto con i genitori pasti inclusi (vedi supplementi da saldare in loco). **Supplementi da saldare in loco:** culla 0-2 anni (facoltativa): € 10 al giorno (pasti inclusi). Parcheggio: € 5 al giorno. Animali di tutte le taglie: € 5 al giorno (pulizia finale).

FLAMINIO***



TUTTO INCLUSO



iFirma PLUS

SPECIALE BAMBINI: 1 bambino fino a 14 anni in camera con 1 adulto usufruisce della riduzione del 30%, in tutti i periodi.

SPECIALE QUADRUPLA 4=3: senza limiti di età, in tutti i periodi.

OVER 60: riduzione 10%, in tutti i periodi.

PRENOTA PRIMA: riduzione 10% per prenotazioni effettuate entro il 29.05, escluso periodi G-H (min. 7 notti, cumulabile con gli altri "Plus").

Situato direttamente sul lungomare in posizione centrale, a breve distanza dal caratteristico e rinnovato ambiente del porto. **CARATTERISTICHE:** ampi spazi comuni, ascensore, soggiorno con sala TV e bar, sala ristorante climatizzata e terrazza attrezzata con vista mare. Parcheggio custodito a 1,5 km su prenotazione a pagamento con servizio navetta gratuito. **RISTORAZIONE:** colazione a buffet dolce e salato, pranzo e cena serviti con buffet di antipasti, verdure e contorni. **CAMERE:** ampie ed accoglienti, sono dotate di balcone in gran parte vista mare (escluso singole), telefono, cassaforte, TV LCD 21", ventilatore a pale, aria condizionata e servizi privati rinnovati con box doccia (in gran parte); asciugacapelli a richiesta. **TUTTO INCLUSO:** comprende le bevande ai pasti senza limitazione (acqua e vino locale) e il servizio spiaggia (1 ombrellone + 2 lettini a camera). **SERVIZI:** biciclette, Wi-Fi free. In spiaggia: giochi per bambini, beach volley, Mini Club.

Tariffe individuali giornaliere

PERIODI	FB	FBA Tutto incluso	Riduzioni 3° e 4° letto				
			▶ 3° 0-3	4° 0-3	3-10	10-14	
A	17/05 - 31/05	52,00	66,00	100%	50%	50%	30%
B	01/06 - 05/06 12/09 - 19/09	56,00	70,00	100%	50%	50%	30%
C	06/06 - 12/06	64,00	79,00	100%	50%	50%	30%
D	13/06 - 26/06	69,00	84,00	100%	50%	50%	30%
E	27/06 - 17/07 29/08 - 04/09	75,00	90,00	100%	50%	50%	30%
F	18/07 - 31/07	84,00	99,00	100%	50%	50%	30%
G	01/08 - 07/08 22/08 - 28/08	91,00	106,00	100%	50%	50%	30%
H	08/08 - 21/08	99,00	119,00	100%	50%	50%	30%
I	05/09 - 11/09	59,00	74,00	100%	50%	50%	30%

SOGGIORNI DI MIN. 3 NOTTI CON INGRESSO LIBERO, ESCLUSO PERIODO H; MIN. 7 NOTTI, PERIODO H

Nota: ▶ 3° letto 0-3 gratuito (culla esclusa e pasti inclusi, vedi supplementi da saldare in loco). **Riduzione 3° e 4° letto adulti:** 10% **Riduzione HB:** € 5 al giorno. **Supplemento singola:** € 18 al giorno. **Supplemento doppia uso singola:** € 30 al giorno. **Supplementi da saldare in loco:** culla 0-3 anni (facoltativa): € 15 al giorno. Parcheggio: € 8 al giorno.



Struttura accogliente a gestione familiare situata a pochi passi dal mare, accanto al pedonale Viale Dante. **CARATTERISTICHE:** reception, bar e hall rinnovati, sale TV, sala ristorante climatizzata, ascensore, terrazza bar sulla passeggiata, giardino con angolo giochi per bambini, terrazzo solarium con lettini, ombrelloni e docce. L'hotel dispone di due parcheggi (uno interno ed uno custodito a 300 m) a pagamento. **RISTORAZIONE:** ricca colazione a buffet dolce e salato con ciambelle e crostate fatte in casa. La cucina, particolarmente curata secondo la tradizione romagnola, propone tre menu a scelta a base di carne e pesce, buffet di verdure cotte e crude, contorni e antipasti. Pasti differenziati per bambini e vegetariani a richiesta. A disposizione delle neo mamme angolo attrezzato per riscaldare pappe e biberon. **Acqua inclusa ai pasti.** **CAMERE:** dotate di balcone

(anche nelle mansardate), telefono, TV LED 32", Wi-Fi free, cassaforte, aria condizionata e servizi privati con box doccia o vasca e asciugacapelli; mini frigo a richiesta con supplemento. Camere comunicanti (fino a 6 posti letto) dotate entrambe di bagno e balcone e a norma per disabili con possibilità di terzo letto (con supplemento) a richiesta. **TUTTO INCLUSO:** comprende le bevande ai pasti (acqua, vino locale o soft drinks), il servizio spiaggia (1 ombrellone + 2 lettini a camera) e uso telo mare. **SERVIZI:** biciclette con seggiolini, Wi-Fi free. Baby sitter e lezioni di nuoto (a pagamento). In spiaggia privata "Les Bains 89": bar, area giochi, Wi-Fi, nursery, ping pong e biliardino, sedia job, noleggio pedalò e area attrezzata per cani su prenotazione a pagamento.

Tariffe individuali giornaliere

PERIODI	FB Acqua inclusa	FBA Tutto incluso	Riduzioni 3° e 4° letto		
			3° 0-6	4° 0-6	6-12
A 23/05 - 29/05 14/09 - 21/09	59,00	61,00	100%	50%	50%
B 30/05 - 14/06	68,00	76,00	100%	50%	50%
C 15/06 - 30/06	76,00	84,00	100%	50%	50%
D 01/07 - 07/08	88,00	97,00	50%	50%	50%
E 08/08 - 23/08	121,00	135,00	50%	50%	50%
F 24/08 - 31/08	91,00	100,00	50%	50%	50%
G 01/09 - 13/09	73,00	82,00	100%	50%	50%

SOGGIORNI DI MIN. 3 NOTTI CON INGRESSO LIBERO, ESCLUSO PERIODO E; MIN. 7 NOTTI CON INGRESSO LIBERO, PERIODO E

Riduzione 3° e 4° letto adulti: 20%. **Riduzione HB:** € 4 al giorno. **Supplemento singola:** FB € 15 al giorno; FBA € 23. **Supplemento doppia uso singola:** FB € 25 al giorno; FBA € 33. **Supplemento camera a norma per disabili:** € 10 per persona al giorno. **Supplemento soggiorni inferiori alle 3 notti:** 20%. **Supplementi da saldare in loco:** mini frigo: € 8 a camera al giorno. Parcheggio: € 10 al giorno. Animali di piccola taglia: in hotel €8 al giorno (min. € 25 per igienizzazione finale).

iFirma PLUS

SPECIALE BAMBINI: 1 bambino fino a 12 anni in camera con 1 adulto usufruisce della riduzione del 30%, escluso periodo E.

PRENOTA PRIMA: riduzione 8% per prenotazioni effettuate entro 60 giorni prima dell'arrivo, escluso periodi E-F (min. 7 notti, cumulabile con gli altri "PLUS").



TUTTO INCLUSO



Recentemente rinnovato, è situato a breve distanza dalla spiaggia e da via Dante, la strada pedonale dello shopping ricca di negozi e bar. **CARATTERISTICHE:** completamente climatizzato, dispone di sala soggiorno con bar e TV, ristorante al piano rialzato, ascensore e ampio parcheggio gratuito a 300 metri. KingSpa (su prenotazione, a pagamento): angolo benessere in terrazza panoramica vista mare con percorso benessere di 2 ore (solo per adulti) con bagno turco, sauna, doccia emozionale e vasca idromassaggio esterna riscaldata con cromoterapia. Zona relax esterna con chaise longue e interna con tisania, succhi, frutta secca e biscottini. A disposizione Kit Spa con morbido accappatoio, ciabattine e telo. **RISTORAZIONE:** colazione a buffet dolce e salato, cucina tipica regionale particolarmente curata dai proprietari, tre menu a scelta a base di carne, pesce e vegetariano, buffet di verdure e antipasti. Menu differenziati per bambini a richiesta. **Bevande incluse ai pasti** (acqua, vino locale in bottiglia e soft drinks).

CAMERE: Comfort: in gran parte con vista mare laterale, sono dotate di balcone, telefono, mini frigo, cassaforte, aria condizionata, ventilatore a soffitto, Wi-Fi free, TV LED 40" e servizi privati con box doccia e asciugacapelli; Vela: rinnovate negli arredi, curate ed eleganti dai delicati toni sabbia. **SERVIZI:** biciclette e passeggini, Wi-Fi free, serata tipica settimanale. In spiaggia convenzionata "bagni 86-87-88": Wi-Fi free, palestra, piscina, idromassaggio, aquagym, risveglio muscolare e ampio parco giochi per i più piccoli. **Servizio spiaggia** (1 ombrellone + 2 lettini a camera) disponibile con supplemento. In spiaggia "La Spiaggia Malù" 90-93 (disponibilità e tariffe a richiesta): piscina, piscina per bambini con giochi d'acqua, idromassaggi, Mini Club, baby dance e balli di gruppo, Wi-Fi, palestra, area giochi per bambini e area riservata per cani su prenotazione a pagamento.



camera Vela

Tariffe individuali giornaliere

PERIODI	▶ HBB Bevande incluse Comfort	▶ FBB Bevande incluse Comfort	Riduzioni 3° e 4° letto			
			3° 0-7	4° 0-7	7-13	Adulti
A 30/05 - 05/06 05/09 - 19/09	53,00	59,00	100%	50%	50%	15%
B 06/06 - 19/06	58,00	64,00	100%	50%	50%	15%
C 20/06 - 26/06 29/08 - 04/09	62,00	68,00	100%	50%	50%	15%
D 27/06 - 31/07	73,00	79,00	100%	50%	50%	15%
E 01/08 - 07/08 22/08 - 28/08	68,00	84,00	100%	50%	50%	15%
F 08/08 - 21/08	101,00	109,00	50%	50%	50%	15%

SOGGIORNI DI MIN. 6 NOTTI CON INGRESSO LIBERO, IN TUTTI I PERIODI; MIN. 3 NOTTI (FBB-HBB) A RICHIESTA SENZA SUPPLEMENTO, ESCLUSO PERIODO F

Note: ▶ servizio spiaggia disponibile con supplemento (min. 6 notti); 3° 0-2 anni periodo F gratuito, vedi supplementi da saldare in loco. **Supplemento doppia uso singola:** FBB € 20 al giorno; FBA € 25 al giorno. **Supplemento camera Vela:** € 5 per persona al giorno. **Supplemento soggiorni inferiori alle 3 notti:** 20%. **Supplemento servizio spiaggia:** € 14 a camera al giorno periodi 30.05-13.06 e 07.09-19.09, € 18 periodi 14.06-31.07 e 01.09-06.09, € 24 periodo 01.08-31.08. **Supplementi da saldare in loco:** infant 0-2 anni periodo F (obbligatorio): € 20 al giorno (culla e pasti inclusi). Animali di piccola taglia: € 5 al giorno.



piscina in spiaggia

iFirma PLUS

SPECIALE BAMBINI: 1 bambino fino a 13 anni in camera con 1 adulto usufruisce della riduzione del 20%, in tutti i periodi.

SPECIALE QUADRUPLA 4=3: senza limiti di età, in tutti i periodi.

PRENOTA PRIMA: riduzione 5% per prenotazioni effettuate entro il 30.04, in tutti i periodi (min. 7 notti, cumulabile con gli altri "PLUS").

LOCARNO***



TUTTO INCLUSO

Struttura moderna e confortevole recentemente rinnovata, è situata direttamente su Viale Dante, a soli 150 m dal mare. **CARATTERISTICHE:** completamente climatizzata, dispone di sala soggiorno, american bar, sala TV, sala ristorante e ascensore. Parcheggio recintato gratuito nelle vicinanze. **RISTORAZIONE:** colazione a buffet dolce e salato, cena con due menu a scelta a base di carne e pesce, buffet di verdure e antipasti; buffet di dolci settimanale. Possibilità di preparazione pasti per celiaci con alimenti di base forniti dall'hotel (no AIC). **Bevande incluse ai pasti senza limitazione** (acqua, vino locale e soft drinks). **CAMERE:** dotate di telefono, TV LED 32", Wi-Fi free, ventilatore, aria condizionata e servizi privati con box doccia e asciugacapelli; mini frigo a richiesta con supplemento; **Classic:** con balcone; **Economy:** con terrazzino su cortile interno. **SERVIZI:** biciclette, Wi-Fi free. Nelle spiagge convenzionate: piscina, giochi per bambini, Mini Club e area riservata per cani su prenotazione a pagamento. Servizio spiaggia (1 ombrellone + 2 lettini a camera) disponibile con supplemento.



Tariffe individuali giornaliere

PERIODI	▶ HBB Bevande incluse Economy	▶ HBB Bevande incluse Classic	Riduzioni 3° e 4° letto		
			▶ 3° 0-7	4° 0-7	7-13
A 06/06 - 19/06	48,00	53,00	100%	50%	50%
B 20/06 - 03/07	54,00	59,00	100%	50%	50%
C 04/07 - 31/07	64,00	69,00	100%	50%	50%
D 01/08 - 07/08	70,00	75,00	100%	50%	50%
E 08/08 - 21/08	87,00	92,00	50%	50%	50%
F 22/08 - 28/08	56,00	61,00	100%	50%	50%
G 29/08 - 07/09	49,00	54,00	100%	50%	50%

SOGGIORNI DI MIN. 5 NOTTI CON INGRESSO LIBERO, ESCLUSO PERIODO E; MIN. 7 NOTTI CON INGRESSO LIBERO PERIODO E; MIN. 3 NOTTI A RICHIESTA SENZA SUPPLEMENTO, ESCLUSO PERIODO E

Note: ▶ servizio spiaggia disponibile con supplemento (min. 5 notti); 0-2 anni periodo E (vedi supplementi da saldare in loco); camere **Economy:** solo doppie; camere **Classic:** possibilità di 3° e 4° letto. **Riduzione 3° e 4° letto adulti:** 20%. **Supplemento doppia uso singola Economy:** € 20 al giorno. **Supplemento soggiorni inferiori alle 3 notti:** 20%. **Supplemento servizio spiaggia:** € 20 a camera al giorno periodi 06.06-30.06 e 01.09-07.09, € 24 negli altri periodi. **Supplementi da saldare in loco:** culla 0-2 anni periodo E (obbligatoria): € 25 al giorno (pasti inclusi). Mini frigo: € 5 a camera al giorno. Animali di tutte le taglie: € 6 al giorno (cibo escluso).

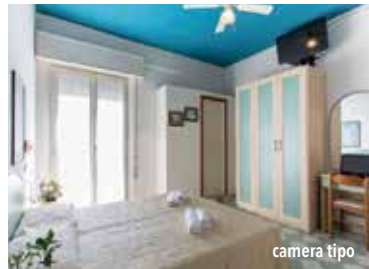

camera tipo



iFirma PLUS

SPECIALE BAMBINI: 1 bambino fino a 13 anni in camera con 1 adulto usufruisce delle seguenti riduzioni: 0-7 anni 40%, 7-13 anni 30%, escluso periodo E.

SPECIALE QUADRUPLA 4=3: senza limiti di età, in tutti i periodi.

PRENOTA PRIMA: riduzione 10% per prenotazioni effettuate entro il 29.05, escluso periodo E (min. 7 notti, cumulabile con gli altri "Plus").

METROPOL***



BEVANDE INCLUSE

Struttura tradizionale a gestione familiare, è situata in zona tranquilla a pochi passi dal mare. **CARATTERISTICHE:** sala soggiorno con TV, reception, sala ristorante climatizzata, ascensore, terrazza giardino sulla passeggiata e ampio parcheggio recintato e custodito a 800 m dall'hotel con servizio navetta gratuito. **RISTORAZIONE:** colazione a buffet dolce e salato, due menu a scelta, ricchi buffet di verdure e antipasti. Pasti differenziati per bambini (omogeneizzati inclusi) a richiesta. **Bevande incluse ai pasti senza limitazione** (acqua, vino locale, birra, cola e aranciata). **CAMERE:** dotate di balcone, telefono, TV LCD 22", cassaforte, aria condizionata, Wi-Fi free e servizi privati rinnovati con box doccia e asciugacapelli; mini frigo a richiesta con supplemento. Camere ampie (fino a 5 posti letto) per famiglie numerose a richiesta. **SERVIZI:** biciclette, Wi-Fi free, serata romagnola o grigliata di pesce settimanale. Servizio spiaggia (1 ombrellone + 2 lettini) a richiesta con supplemento da saldare in loco. In spiaggia convenzionata (La Spiaggia Malù 90-93): piscina, per adulti e bambini con giochi d'acqua e idromassaggi, area giochi per bambini, Mini Club, animazione, balli di gruppo, sport sulla sabbia, Wi-Fi, palestra, nursery e area riservata per cani su prenotazione a pagamento.

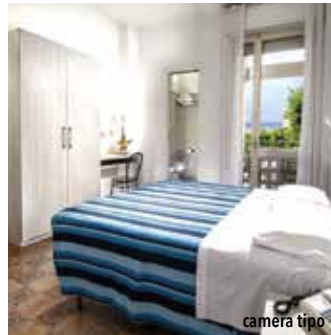

camera tipo



Tariffe individuali giornaliere

PERIODI	▶ HBB Bevande incluse	▶ FBB Bevande incluse	Riduzioni 3° e 4° letto		
			3° 0-3	4° 0-3	3-15
A 30/05 - 26/06	68,00	73,00	100%	50%	50%
B 27/06 - 07/08	81,00	86,00	100%	50%	50%
C 08/08 - 21/08	95,00	100,00	100%	50%	50%
D 22/08 - 28/08	79,00	84,00	100%	50%	50%
E 29/08 - 19/09	66,00	71,00	100%	50%	50%

SOGGIORNI DI MIN. 3 NOTTI CON INGRESSO LIBERO, ESCLUSO PERIODO C; MIN. 7 NOTTI CON INGRESSO LIBERO, PERIODO C

Note: ▶ servizio spiaggia a richiesta con supplemento da saldare in loco. **Riduzione 3° e 4° letto adulti:** 20%. **Supplemento singola:** FBB € 12 al giorno. **Supplemento doppia uso singola:** FBB € 20 al giorno. **Supplemento soggiorni inferiori alle 3 notti:** 20%. **Supplementi da saldare in loco:** mini frigo: € 3 a camera al giorno. Animali di piccola taglia: € 5 al giorno (cibo escluso). Servizio spiaggia: a partire da € 130 a settimana.

iFirma PLUS

SPECIALE BAMBINI: 1 bambino fino a 15 anni in camera con 1 adulto usufruisce della riduzione del 50%, in tutti i periodi.

SPECIALE QUADRUPLA 4=3: senza limiti di età, in tutti i periodi.

PRENOTA PRIMA: riduzione 10% per prenotazioni effettuate entro il 29.05, escluso periodo C (min. 7 notti, cumulabile con gli altri "Plus").

LOSANNA****



TUTTO INCLUSO



Hotel accogliente e confortevole, è situato a pochi passi dal mare in posizione centrale e tranquilla. **CARATTERISTICHE:** completamente climatizzato, dispone di reception, ristorante, bar, ascensore, giardino attrezzato, grande piscina con lettini e idromassaggio. Parcheggio coperto e gratuito a 2 km dall'hotel con servizio navetta gratuito. **RISTORAZIONE:** prima colazione con buffet dolce e salato, **cena** con quattro menu a scelta a base di carne, pesce e vegetariano, buffet di contorni, verdure e antipasti. **CAMERE:** sono dotate di balcone, telefono, TV LED 24/28" con servizio Sky, Wi-Fi free, mini frigo, aria condizionata, cassaforte, servizi privati con box doccia e asciugacapelli. **Superior:** con vista panoramica sul mare e/o sul giardino; **Standard:** situate sul retro dell'hotel. **TUTTO INCLUSO:** comprende le bevande a cena (acqua e vino locale), consumazione libera tutto il giorno di acqua, succo di arancia e pompelmo e il servizio spiaggia (1 ombrellone + 2 lettini a camera). **SERVIZI:** biciclette, Wi-Fi free, uso teli mare. Mini Club (4-10 anni) in hotel in periodi ed orari prestabiliti. Nelle spiagge convenzionate (bagni 25 e 26): nursery e area giochi, Mini Club, ping pong.



camera tipo



piscina in spiaggia

Tariffe individuali giornalieri

PERIODI	HB Standard	HBA Tutto incluso Standard	▶ Riduzioni 3° e 4° letto			
			3° 0-3	4° 0-3	3-12	Adulti
A 23/05 - 05/06	69,00	82,00	100%	100%	50%	50%
B 06/06 - 12/06 05/09 - 12/09	74,00	87,00	100%	100%	50%	50%
C 13/06 - 19/06 29/08 - 04/09	84,00	99,00	100%	50%	50%	20%
D 20/06 - 10/07	93,00	109,00	100%	50%	50%	20%
E 11/07 - 07/08 22/08 - 28/08	99,00	115,00	100%	50%	50%	20%
F 08/08 - 21/08	124,00	141,00	100%	50%	50%	20%

SOGGIORNI DI 7 NOTTI CON INGRESSO DI SABATO; MIN. 3 NOTTI A RICHIESTA SENZA SUPPLEMENTO, ESCLUSO PERIODO F

Nota: ▶ camere Standard: solo doppie; camere Superior: possibilità di 3° e 4° letto. **Supplemento singola Standard (senza balcone):** € 15 al giorno. **Supplemento singola Standard con balcone e letto alla francese:** € 18 al giorno periodi A-B-C, € 22 periodo D-E, € 25 periodo F. **Supplemento doppia uso singola:** € 30 al giorno periodi A-B-C, € 40 periodi D-E, € 50 periodo F. **Supplemento camera Superior:** € 14 per persona al giorno (include parcheggio in hotel). **Supplementi da saldare in loco: pranzo:** € 19 per persona al giorno periodi A-B-C, € 25 periodi D-E, € 30 periodo F. **Animali di piccola taglia:** € 30 a soggiorno. **Kit celiaci:** € 10 al giorno.

iFirma PLUS

SPECIALE BAMBINI: 1 bambino fino a 12 anni in camera con 1 adulto usufruisce della riduzione del 30%, escluso periodi E-F.

SPECIALE QUADRUPLA 4=3: senza limiti di età, in tutti i periodi.

OVER 65: riduzione 5%, escluso periodo F.

PRENOTA PRIMA: riduzione 10% per prenotazioni effettuate entro il 31.03, 5% entro il 29.05, escluso periodo F e camere Superior (min. 7 notti, cumulabile con gli altri "PLUS").

MADISON***



TUTTO INCLUSO



camera Family



Hotel moderno e confortevole, è situato in posizione centrale ma tranquilla a soli 250 metri dal mare e dalla spiaggia convenzionata. **CARATTERISTICHE:** completamente climatizzato, dispone di due ascensori, reception h24, bar, sala soggiorno con TV, sala ristorante, area giochi per bambini e giardino attrezzato. Parcheggio scoperto dietro l'hotel e garage coperto in hotel fino ad esaurimento posti con supplemento in loco. **RISTORAZIONE:** ricca colazione a buffet dolce e salata, tre menu a scelta con piatti a base di carne e pesce, buffet di antipasti, verdure e dolci. **CAMERE:** dotate di balcone (in gran parte) o balconcino alla francese, telefono, radio, TV LED, Wi-Fi free, mini frigo, cassaforte, aria condizionata e servizi privati con box doccia e asciugacapelli. Camere comunicanti (camera matrimoniale + camera singola o a castello, max 4 posti) e camere a norma per disabili a richiesta. **TUTTO INCLUSO:** comprende le bevande ai pasti (acqua, vino locale, birra o soft drinks) e il servizio spiaggia (1 ombrellone + 2 lettini a camera). **SERVIZI:** biciclette, Mini Club in hotel (ca. 15.06-29.08) durante i pasti con animatrice (a partire dai 3 anni). In spiaggia convenzionata (bagni 23): Wi-Fi free, area giochi per bambini, Mini Club, beach volley.

Tariffe individuali giornalieri

PERIODI	FBA Tutto incluso	▶ Riduzioni 3° e 4° letto			
		3° 0-2	3° 2-6	4° 2-6	6-13
A 01/06 - 12/06 30/08 - 13/09	79,00	100%	100%	50%	30%
B 13/06 - 26/06	86,00	100%	100%	50%	30%
C 27/06 - 31/07 23/08 - 29/08	93,00	100%	100%	50%	30%
D 01/08 - 22/08	116,00	100%	100%	50%	30%

SOGGIORNI DI MIN. 2 NOTTI CON INGRESSO LIBERO, PERIODI A-B; MIN. 5 NOTTI, PERIODO C; MIN. 7 NOTTI CON INGRESSO DI SABATO, PERIODO D

Nota: ▶ 3° 0-2 anni gratuito nel letto con i genitori pasti inclusi (vedi supplementi da saldare in loco); 4° 0-2 anni riduzione 50%. **Riduzione 3° e 4° letto adulti:** 20%. **Supplemento singola:** € 13 al giorno. **Supplemento camera Family:** € 13 a camera al giorno. **Supplementi da saldare in loco:** culla 0-2 anni (facoltativa): € 13 al giorno (pasti inclusi). **Animali di tutte le taglie:** € 5 al giorno (pulizia camera e igienizzazione finale). **Parcheggio:** € 5 al giorno. **Garage:** € 10 al giorno.

iFirma PLUS

PRENOTA PRIMA: riduzione 5% per prenotazioni effettuate entro il 31.03 in tutti i periodi (min. 7 notti).



TUTTO INCLUSO



Recentemente rinnovato, è situato in posizione centrale ma tranquilla a soli 200 m dalla spiaggia. **CARATTERISTICHE:** completamente climatizzato, dispone di ascensore, soggiorno con reception, TV e bar, sala ristorante, spazio esterno attrezzato con tavoli e sedie e solarium panoramico con lettini e ombrelloni. Tavernetta con TV e spazio attrezzato con giochi per bambini. Parcheggio recintato e custodito a pagamento a 1 km con servizio navetta gratuita. **RISTORAZIONE:** colazione a buffet dolce e salata, pranzo e cena con tre menu a scelta con piatti della cucina marchigiana e romagnola a base di carne e pesce. Buffet di antipasti caldi, freddi e verdure. Menu differenziati per bambini a richiesta. Possibilità di preparazione pasti per celiaci con alimenti di base forniti dall'hotel (no AIC).

Cena romagnola settimanale. Angolo cottura a disposizione delle neo-mamme. **CAMERE:** moderne e confortevoli, sono dotate di balcone, telefono, aria condizionata, cassaforte, TV LED 20", Wi-Fi free, cassaforte, mini frigo e servizi privati con box doccia e asciugacapelli. Camere comunicanti 4 posti (matrimoniale + letto a castello con 1 solo bagno), ampie Junior Suite 5 posti con doppi servizi e camere norma per disabili a richiesta. **TUTTO INCLUSO:** comprende le bevande ai pasti senza limitazione (acqua e vino locale) e il servizio spiaggia (1 ombrellone + 2 lettini a camera). **SERVIZI:** Wi-Fi free, Internet point. Nelle spiagge convenzionate (bagni 5-6-7-8): animazione, Mini Club con baby sitter, parco giochi, sport sulla sabbia, Wi-Fi free e area riservata per cani su prenotazione a pagamento.



camera tipo



Tariffe individuali giornaliere

PERIODI	FBB Bevande incluse	FBA Tutto incluso	Riduzioni 3° letto			
			0-2	2-4	4-8	8-13
A 30/05 - 05/06 05/09 - 20/09	72,00	78,00	100%	80%	50%	40%
B 06/06 - 12/06	84,00	90,00	100%	80%	50%	40%
C 13/06 - 26/06 29/08 - 04/09	87,00	93,00	100%	80%	50%	40%
D 27/06 - 10/07	92,00	98,00	100%	80%	50%	40%
E 11/07 - 31/07	97,00	103,00	100%	80%	50%	40%
F 01/08 - 07/08	95,00	101,00	100%	80%	50%	40%
G 08/08 - 21/08	118,00	124,00	100%	80%	50%	40%
H 22/08 - 28/08	103,00	109,00	100%	80%	50%	40%

SOGGIORNI DI 7 NOTTI CON INGRESSO DI SABATO, IN TUTTI I PERIODI; MIN. 4 NOTTI A RICHIESTA SENZA SUPPLEMENTO, ESCLUSO PERIODO F

Riduzione 3° e 4° letto adulti: 10%. **Riduzione HB:** € 12 al giorno. **Supplemento singola:** 20%. **Supplemento doppia uso singola:** 30%. **Supplemento camere comunicanti:** € 6 per persona al giorno (4=3 quote). **Supplemento Junior Suite:** € 9 per persona al giorno (5=4 quote). **Supplementi da saldare in loco:** animali di tutte le taglie: € 7 al giorno (igienizzazione finale). Parcheggio: € 8 al giorno.

iFirma PLUS

SPECIALE BAMBINI: 1 bambino fino a 13 anni in camera con 1 adulto usufruisce della riduzione del 50%, in tutti i periodi.

PIANO FAMIGLIA 4=3 (obbligatorio): fino a 18 anni, in tutti i periodi.

OVER 60: riduzione 10%, in tutti i periodi.

PRENOTA PRIMA: riduzione 10% per prenotazioni effettuate entro il 29.05, escluso periodo G (min. 7 notti, cumulabile con gli altri "PLUS").



I NOSTRI HOTEL:

- | | |
|--|--|
| <input type="checkbox"/> Corallo **** | <input type="checkbox"/> Mon Cheri *** |
| <input type="checkbox"/> Boemia **** | <input type="checkbox"/> Mon Pays *** |
| <input type="checkbox"/> Vittoria **** | <input type="checkbox"/> Palace Domus Mea *** |
| <input type="checkbox"/> Ca' Bianca *** | <input type="checkbox"/> Nelson *** |
| <input type="checkbox"/> Dory **** | <input type="checkbox"/> Paris *** |
| <input type="checkbox"/> D'Este *** | <input type="checkbox"/> Saint Tropez *** |
| <input type="checkbox"/> Antibes *** | <input type="checkbox"/> Vela D'oro ** |
| <input type="checkbox"/> Kent *** | |

I NOSTRI RESIDENCE (vedi pagg. da 27 a 31):

- Residence Altomare**
- Residenza Levante**
- Romagna Family Resort**
- Residence Mareo**
- Residence Il Tulipano**
- Residenza Villa Lidia**



Aperto tutto l'anno, si trova sul nuovo lungomare di Riccione, a 300 m dalle Terme e a breve distanza dal centralissimo Viale Ceccarini. **CARATTERISTICHE:** dispone di ampio soggiorno e american-bar, sala ristorante e ascensori. Ampia piscina per adulti con idromassaggi. Centro Benessere & Spa "Corallo Bay" con relax pool riscaldata con idromassaggi, sauna, bagno turco, docce emozionali, zona relax con tisaneria, trattamenti e massaggi (ingresso a pagamento a partire dai 14 anni). Garage su prenotazione a pagamento: camere **Class** presso il garage "San Martino" a 200 m dall'hotel, in hotel per le **Suite Paradise**. **RISTORAZIONE:** colazione a buffet dolce e salato con torte e dolci artigianali, biscotti, muffin sfornati ogni giorno, selezione di salumi e formaggi locali, yogurt, muesli, spremute, succhi e frutta fresca. Pranzo e cena con meravigliosi buffet dove è possibile scegliere piatti a base di carne e pesce fresco; menu speciali per bambini e preparazioni vegetariane. **CAMERE:** **Easy:** alcune con balcone (non confermabile al momento della prenotazione), dispongono di Wi-Fi free, TV, frigobar (**consumazioni giornaliere incluse**), cassaforte, set di cortesia. **Class:** in gran parte con balcone (non confermabile al momento della prenotazione), dispongono di Wi-Fi free, TV, frigobar (**consumazioni giornaliere incluse**),

cassaforte, set di cortesia. **Perla Verde:** con balcone vista mare, dispongono di Wi-Fi free, smart TV, frigobar (**consumazioni giornaliere incluse**), cassaforte, set di cortesia, accappatoio e ciabattine. **Family Room Executive:** composte da due zone separate, dispongono di Wi-Fi free, TV, frigobar (**consumazioni giornaliere incluse**), cassaforte, set di cortesia. **Suite Paradise:** composte da un unico grande ambiente o due zone separate, con balcone vista mare, dispongono di Wi-Fi free, TV, frigobar (**consumazioni giornaliere incluse**), cassaforte, set di cortesia, accappatoio e ciabattine. **Suite Corallo:** composte da un unico grande ambiente o due zone separate, con terrazza vista mare, dispongono di Wi-Fi free, TV, frigobar (**consumazioni giornaliere incluse**), cassaforte, set di cortesia, accappatoio e ciabattine. **SERVIZI:** Wi-Fi free. Esclusivo Mini Club "Cora e Lallo" per bambini (4-12 anni) con giardino e animatrici. Cene settimanali "al profumo di mare" sulla terrazza panoramica. **Servizio spiaggia incluso** per soggiorni di **min. 7 notti** (1 ombrellone + 2 lettini a camera) e teli da mare forniti dall'hotel. In spiaggia convenzionata (bagno 55 Mulazzani): sport sulla sabbia, tornei, ping pong e **area riservata per cani** su prenotazione a pagamento.

TARIFE 2026 Contatta l'ufficio booking per disponibilità e preventivi

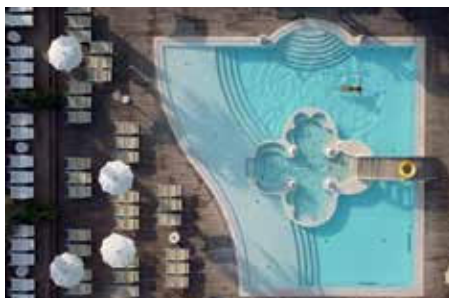



Moderno e lussuoso hotel aperto tutto l'anno situato a 50 m dal mare e a breve distanza da Riccione Terme e dal rinomato Viale Ceccarini. Struttura particolarmente indicata a coppie e famiglie che cercano una soluzione moderna, curata e comoda sia per lo shopping che per la spiaggia. **CARATTERISTICHE:** completamente climatizzato, dispone di reception h24, american bar, ascensore, ristorante, sala meeting, meravigliosa piscina sospesa riscaldata (26°C), aperta tutto l'anno. Centro benessere "Crystal Oasis" con area wellness & beauty con due cabine massaggi, cabina dedicata al massaggio di coppia, sauna finlandese, bagno turco, doccia emozionale, zona relax con angolo tisane. Garage su prenotazione a pagamento. Animali di piccola taglia (max 10 kg) ammessi su prenotazione con supplemento. **RISTORAZIONE:** ricca prima colazione a buffet servita fino alle ore 11:00 con prodotti di pasticceria home made a

base di crostate e biscotti, omelette, bacon, uova, formaggi e affettati di prima scelta, caffetteria espressa, succhi di frutta, the, tisane, spremute, yogurt, cereali e frutta fresca. A cena la raffinata cucina del ristorante "Il Girasole" propone un'ampia scelta fra carne e pesce. **CAMERE:** Superior: modernamente arredate, dispongono di mini frigo, aria condizionata/riscaldamento, TV Sat LCD, Wi-Fi, telefono, cassaforte digitale, kit accappatoio e ciabattine, servizi privati con box doccia, asciugacapelli e set di cortesia. Balcone a richiesta con supplemento. **SERVIZI:** Wi-Fi free, transfer gratuito da/per la stazione. Servizi bike hotel a disposizione: biciclette, attrezzatura tecnica per manutenzione e guide locali.

Tariffe individuali giornaliere

PERIODI	HB Superior	Riduzioni 3° e 4° letto		
		▶ 0-3	3-12	Adulti
A 03/04 - 04/04 07/04 - 17/05 20/09 - 30/09	72,00	100%	50%	20%
B 05/04 - 06/04	128,00	100%	50%	20%
C 18/05 - 14/06	87,00	100%	50%	20%
D 15/06 - 07/08	111,00	100%	50%	20%
E 08/08 - 23/08	138,00	100%	50%	20%
F 24/08 - 19/09	89,00	100%	50%	20%

SOGGIORNI DI MIN. 3 NOTTI CON INGRESSO LIBERO, PERIODI A-B; MIN. 5 NOTTI, PERIODO C; MIN. 7 NOTTI PERIODI D-E-F

Nota: ▶ infant 0-3 anni gratuiti nel letto coi genitori (vedi supplementi da saldare in loco). **Supplemento camera con balcone:** € 20 a camera al giorno. **Supplemento lato mare:** € 32 a camera al giorno. **Supplementi da saldare in loco:** culla 0-3 anni: € 15 al giorno (max 1 per camera). Garage: € 20 al giorno. Animali di piccola taglia (max 10 kg): € 8 al giorno.

iFirma PLUS

SUPERVACANZA: riduzione 10% per soggiorni di min. 14 notti, in tutti i periodi.
PRENOTA PRIMA: riduzione 10% per prenotazioni effettuate entro il 31.03.



camera Superior





Struttura elegante ed accogliente situata in posizione privilegiata in zona centrale e a soli 50 m dalla spiaggia. Con gli amici, con i bambini o per un soggiorno di lavoro, l'Hotel Vittoria unisce alla qualità del soggiorno, l'attenzione e la sicurezza desiderate durante le vacanze. **CARATTERISTICHE:** completamente climatizzato, dispone di sala soggiorno, sala TV con area relax, spazio giochi interno per bambini, american bar, due ascensori, giardino, incantevole e suggestiva piscina benessere riscaldata con ampia vasca idromassaggio da 12 posti, area giochi per bambini, percorso vascolare, geyser e lama d'acqua. Parcheggio recintato (non custodito) a pagamento. **RISTORAZIONE:** ricca colazione dolce e salata a buffet o servita al tavolo, ottima cucina nazionale ed internazionale, menu a scelta, antipasti inseriti tra le scelte del menu del giorno, verdure a buffet. Pasti differenziati per bambini a richiesta. Possibilità di preparazione pasti per

celiaci con alimenti di base forniti dall'hotel (no AIC). Bevande incluse ai pasti (acqua, vino locale o soft drinks). **CAMERE:** Executive: arredate in stile classico, sono dotate di ampio balcone vista mare laterale attrezzato con tavolino, sedie e stendibiancheria, aria condizionata, telefono, TV LCD 32", Wi-Fi free, cassaforte, minibar, servizi privati con box doccia e asciugacapelli; Executive Familiare: più spaziose, possono ospitare 4 posti letto senza letto a castello; Suite (fino a 5 posti letto): dispongono di camera matrimoniale + eventuale terzo letto e salottino con divano letto doppio. **SERVIZI:** aperitivo domenicale, passeggini, Wi-Fi free. Assistente bagnanti in piscina per adulti e bambini. Servizio spiaggia (1 ombrellone o tenda + 2 lettini a camera) a richiesta con supplemento. In spiaggia convenzionata area riservata per cani su prenotazione a pagamento.

Tariffe individuali giornaliere

PERIODI	▶ FBB Bevande incluse Executive	▶ FBB Bevande incluse Executive Familiare	▶ Riduzioni 3°, 4° e 5° letto		
			0-6	6-14	Adulti
A 16/05 - 28/05 13/09 - 26/09	65,00	75,00	100%	50%	15%
B 29/05 - 27/06 06/09 - 12/09	80,00	90,00	100%	50%	15%
C 28/06 - 08/08	110,00	120,00	100%	50%	15%
D 09/08 - 15/08	145,00	155,00	100%	50%	15%
E 16/08 - 22/08	120,00	130,00	100%	50%	15%
F 23/08 - 05/09	100,00	110,00	100%	50%	15%

SOGGIORNI DI MIN. 5 NOTTI CON INGRESSO LIBERO, IN TUTTI I PERIODI.

Note: ▶ Servizio spiaggia a richiesta con supplemento (min. 7 notti); Riduzioni 5° letto valide solo in Suite. **Riduzione HB:** € 10 al giorno. **Supplemento doppia uso singola:** 50%. **Supplemento Suite:** € 15 per persona al giorno (sulle tariffe della camera Executive Familiare). **Supplemento servizio spiaggia:** € 20 a camera al giorno periodi A-B (€ 18 in camera doppia uso singola), € 22 a camera al giorno periodi C-D-E-F (€ 20 in camera doppia uso singola). **Supplementi da saldare in loco:** Parcheggio: € 15 al giorno. Animali di piccola e media taglia: € 12 al giorno (cibo escluso).

iFirma PLUS

SPECIALE BAMBINI: 1 bambino fino a 14 anni in camera con 1 adulto usufruisce delle seguenti riduzioni: 0-6 anni 50%, 6-14 anni 15%, in tutti i periodi.

PRENOTA PRIMA: riduzione 5% per prenotazioni effettuate entro 30 giorni prima dell'arrivo, in tutti i periodi (min. 7 notti, cumulabile con gli altri "PLUS").

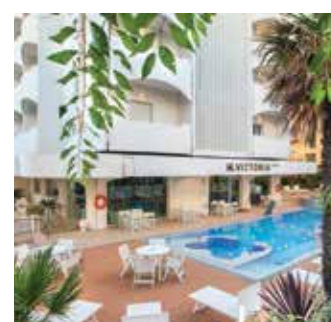



Struttura di categoria superiore completamente ristrutturata, è situata in ottima posizione fronte mare a breve distanza dalla passeggiata del vivace e centrale Viale Dante. **CARATTERISTICHE:** ambienti comuni climatizzati, reception h 24, ascensore, soggiorno, sala TV, ampia e luminosa sala ristorante, bar e angolo giochi per bambini. **Piscina** attrezzata con vasca idromassaggio (entrambe con acqua riscaldata), lettini, ombrelloni e angolo bar. Terrazzo panoramico solarium con lettini ergonomici, ombrelloni, salottini, palestra Technogym, vasca idromassaggio riscaldata a due posti (a pagamento) per idro terapia. Parcheggio e garage di fronte all'hotel su prenotazione a pagamento. **RISTORAZIONE:** ricca colazione a buffet dolce e salata nel portico esterno con vista sulla spiaggia, cucina nazionale e tipica romagnola molto curata, cena con esclusivo Buffet con piatti continuamente espressi, 5 primi, 5 secondi, antipasti, verdure, insalate, contorni, dolci e torte fatti in casa, frutta e gelati. Possibilità di pranzare in hotel con menu

alla carta con piatti freschi e leggeri. Menu speciali per bambini. Angolo cucina gratuito attrezzato a disposizione delle neo-mamme. **Acqua mineralizzata inclusa ai pasti.** **CAMERE:** con infissi insonorizzati, sono dotate di ampio balcone con tavolino e sedie, telefono, aria condizionata, cassaforte, mini frigo, Wi-Fi free, TV LCD da 21 a 43" e servizi privati con box doccia o vasca con box e asciugacapelli; Classic: lato monte; Superior: vista mare laterale; Deluxe: fronte mare con accappatoio e caffetteria con bollitore. **SERVIZI:** Wi-Fi free, cena di gala e cena romagnola settimanali. Passeggini, vaschette per il bagnetto, culle, seggioloni, spondine anticaduta, scalda biberon, assistenza pediatrica (a pagamento). Mini Club giornaliero (3-13 anni) dopo cena (07.06 - 07.09). **Servizio spiaggia"** (1 ombrellone o tenda + 2 lettini a camera) disponibile con supplemento (a richiesta nel mese di agosto).

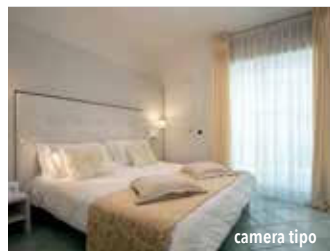

camera tipo

Tariffe individuali giornaliere						
PERIODI	▶ HB Acqua inclusa Classic	▶ HB Acqua inclusa Superior	▶ Ridzioni 3° e 4° letto			
			▶ 3° 0-2	2-6	6-13	Adulti
A 15/05 - 29/05	75,00	78,00	100%	50%	30%	10%
B 30/05 - 12/06	86,00	89,00	100%	50%	30%	10%
C 13/06 - 26/06	113,00	116,00	100%	50%	30%	10%
D 27/06 - 17/07	120,00	123,00	100%	50%	30%	10%
E 18/07 - 07/08 22/08 - 29/08	125,00	128,00	100%	50%	30%	10%
F 08/08 - 21/08	155,00	158,00	100%	50%	30%	10%
G 30/08 - 06/09	96,00	99,00	100%	50%	30%	10%
H 07/09 - 12/09	80,00	83,00	100%	50%	30%	10%
I 13/09 - 20/09	76,00	79,00	100%	50%	30%	10%

SOGGIORNI DI MIN. 6 NOTTI CON INGRESSO LIBERO, IN TUTTI I PERIODI; MIN. 4 NOTTI A RICHIESTA SENZA SUPPLEMENTO, ESCLUSO PERIODO F

Note: ▶ servizio spiaggia disponibile a richiesta con supplemento (su richiesta nel mese di agosto); 4° 0-2 anni riduzione 50%; camere Classic: solo doppie; camere Superior e Deluxe: con possibilità di 3° e 4° letto. **Supplemento singola Superior:** € 20 al giorno. **Supplemento camera Deluxe:** € 15 per persona al giorno (sulle tariffe camera Superior). **Supplemento servizio spiaggia:** € 18 a camera al giorno a maggio e settembre, € 21 giugno e luglio, € 25 agosto. **Supplementi da saldare in loco:** parcheggio: € 13 al giorno. Garage € 15 al giorno. Animali di piccola taglia (solo cani di max 7 kg): € 15 al giorno (cibo escluso).

iFirma PLUS

PIANO FAMIGLIA 4=3: fino a 13 anni, fino al 14.06 e dal 14.09.
Nota: i Firma PLUS sono validi per soggiorni di min. 7 notti.

Moderno e luminoso hotel 4 stelle situato in posizione centrale, a 150 m dal mare. **CARATTERISTICHE:** ambienti comuni climatizzati, ampia sala soggiorno con bar, sala ristorante, ascensore, area giochi per bambini, pi-scina esterna attrezzata, piccolo centro SPA con due vasche idromassaggio riscaldate, sauna finlandese e bagno turco. Parcheggio in hotel su preno-tazione a pagamento. **RISTORAZIONE:** ricca colazione a buffet dolce e sa-lato, cena con tre menù a scelta, ricco buffet di antipasti, verdure, insalate, contorni, dolci, frutta e gelati. Possibilità di pranzo light con brunch buffet a pagamento. Biberoneria e cucinotto a disposizione delle neo mamme. **CAMERE:** Superior: con arredi di design, dispongono di aria condizionata, balcone (in parte), TV LED, frigobar, cassaforte, Wi-Fi e servizi privati con box doccia e asciugacapelli. **SERVIZI:** Wi-Fi free in tutta la struttura, biciclette a disposizione gratuitamente, uso telo mare. Mini Club giornaliero (4-12 anni) ad orari prestabiliti nella struttura adiacente D-Garden con saletta gi-ochi per bambini. Vaschette per il bagnetto, culle, seggioloni, spondine anti-caduta, scaldabiberon, assistenza pediatrica e baby sitter (a pagamento).



Tariffe individuali giornaliere

PERIODI	BB Superior	HB Acqua inclusa Superior	Riduzioni 3° e 4° letto		
			0-2	2-12	Adulti
A 18/03 - 03/04	56,00	88,00	100%	50%	40%
B 04/04 - 01/05 22/08 - 11/09	89,00	123,00	100%	50%	40%
C 02/05 - 05/06	96,00	127,00	100%	50%	40%
D 06/06 - 26/06	76,00	111,00	100%	50%	40%
E 27/06 - 07/08	100,00	135,00	100%	50%	40%
F 08/08 - 21/08	124,00	159,00	100%	50%	40%

SOGGIORNI DI MIN. 3 NOTTI CON INGRESSO LIBERO, ESCLUSO PERIODO F; MIN. 5 NOTTI CON INGRESSO LIBERO, PERIODO F

Supplemento Light Lunch: € 25 per persona al giorno (acqua inclusa). **Supplemento doppia uso singola:** 50%. **Supplementi da saldare in loco:** parcheggio: € 20 al giorno. Animali di piccola taglia: € 15 al giorno. Supplemento servizio spiaggia: da € 30 al giorno (1 ombrellone e 2 lettini).



camera Superior



iFirma PLUS

PRENOTA PRIMA: riduzione 10% per prenotazioni effettuate entro il 17.04, in tutti i periodi (min. 5 notti).

D'ESTE***

TUTTO INCLUSO

Situato in posizione tranquilla a 150 m dal mare e a 1 km da Viale Dante. **CARATTERISTICHE:** completamente climatizzato, dispone di reception h24, ascensore, sala TV, ristorante, bar, terrazza giardino. Piscina riscaldata (7x14 m) con solarium. Parcheggio in hotel gratuito fino ad esaurimento posti. **RISTORAZIONE:** colazione a buffet assistito dolce e salato, pranzo e cena con tre menu a scelta con piatti a base di carne e pesce. A richiesta, pasti differenziati per bambini, vegetariani e celiaci (no AIC). **CAMERE:** dotate di balcone, in gran parte vista mare, telefono, aria condizionata, cassaforte, Wi-Fi free, TV LCD 24" e servizi privati con box doccia (o tenda) o vasca e asciugacapelli; mini frigo a richiesta con supplemento. Camere comunicanti fino a 4 posti letto con quotazione a richiesta. **TUTTO INCLUSO:** comprende le bevande ai pasti (acqua, vino locale o birra) e il servizio spiaggia (1 ombrellone o tenda + 2 lettini a camera). **SERVIZI:** Wi-Fi, spondine anticaduta, culle e vaschette per il bagnetto, noleggio biciclette. Nelle spiagge convenzionate (bagni 127-128-135): pisci-ne (bagno 135 Marano Beach), animazione e area giochi per bambini, sport sulla sabbia e area riservata per cani su prenotazione a pagamento.



Tariffe individuali giornaliere

PERIODI	FB	FBA Tutto incluso	Riduzioni 3° e 4° letto		
			3° 0-2	2-6	6-12
A 23/05 - 29/05	60,00	80,00	100%	50%	30%
B 30/05 - 26/06 06/09 - 20/09	70,00	90,00	100%	50%	30%
C 27/06 - 10/07 23/08 - 05/09	80,00	100,00	100%	50%	30%
D 11/07 - 06/08 17/08 - 22/08	90,00	110,00	100%	50%	30%
E 07/08 - 16/08	100,00	120,00	100%	50%	30%

SOGGIORNI DI MIN. 4 NOTTI CON INGRESSO LIBERO, ESCLUSO PERIODI D-E; MIN. 7 NOTTI CON INGRESSO LIBERO, PERIODI D-E

Nota: ▶ 0-2 anni riduzione 50%. **Riduzione 3° e 4° letto adulti:** 10%. **Riduzione HB:** € 5 al giorno. **Supplemento singola:** € 10 al giorno. **Supplementi da saldare in loco:** mini frigo: € 70 a camera a settimana. Animali di tutte le taglie: € 5 al giorno (cibo escluso)



camera tipo





Situato sul lungomare di Riccione, a soli 50 m dal mare e vicinissimo a Viale Dante, è una struttura ideale per famiglie. **CARATTERISTICHE:** completamente rinnovato e climatizzato, con reception h24, ascensore, ristorante, bar e piscina riscaldata con angolo idromassaggio e scivolo per bambini. Due parcheggi su richiesta a pagamento: uno interno all'hotel con circa 5 posti auto e uno esterno recintato e chiuso a circa 1 km (con servizio navetta dalle 8:00 alle 22:00). Animali ammessi su richiesta con supplemento. **RISTORAZIONE:** colazione in terrazza con ricco buffet dolce e salato. Servizio al tavolo a pranzo e a cena, con buffet di verdure e antipasti. Menù per i piccoli ospiti

con orari flessibili e per vegetariani e celiaci (con supplemento). Acqua inclusa ai pasti nelle tariffe FB. **CAMERE:** tutte dotate di terrazzino, aria condizionata, TV, telefono, cassetta sicurezza, servizi privati con box doccia e asciugacapelli, minibar a richiesta. **TUTTO INCLUSO:** comprende le bevande ai pasti (acqua e vino) e il servizio spiaggia (1 ombrellone + 2 lettini a camera). **SERVIZI:** Wi-fi, biciclette a disposizione gratuitamente (alcune con seggiolini per bambini), passeggini, animazione per bambini dai 3 anni, ingresso illimitato al parco Beach Village e 1 ingresso al Parco Avventura. Servizio spiaggia a pagamento: 1 ombrellone + 2 lettini a camera (incluso nel periodo A).

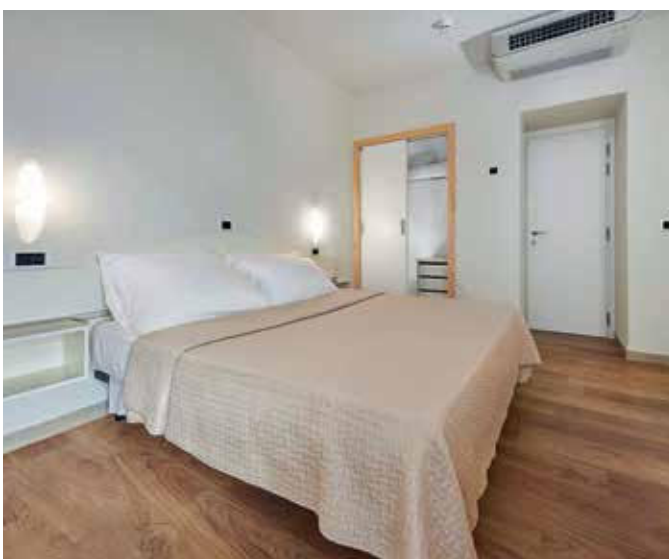

Tariffe individuali giornaliere						
PERIODI	FB Acqua inclusa	FBA Tutto incluso	Riduzioni 3° e 4° letto			
			3° 0-3	3-10	10-18	3° Adl
A 23/05 - 06/06 12/09 - 22/09	n.d.	77,00	100%	100%	100%	15%
B 07/06 - 19/06 29/08 - 04/09	82,00	n.d.	€ 25	50%	20%	15%
C 20/06 - 26/06	90,00	n.d.	€ 25	50%	20%	15%
D 27/06 - 07/08	102,00	n.d.	€ 25	50%	20%	15%
E 08/08 - 21/08	123,00	n.d.	€ 25	50%	20%	15%
F 22/08 - 28/08	108,00	n.d.	€ 25	50%	20%	15%
G 05/09 - 11/09	72,00	n.d.	€ 25	50%	20%	15%

SOGGIORNI DI MIN. 5 NOTTI CON INGRESSO DI SABATO O DOMENICA, ESCLUSO PERIODI E-F; MIN. 7 NOTTI CON INGRESSO DI SABATO O DOMENICA, PERIODI E-F.

Riduzione 4° letto adulti: 10% Supplementi da saldare in loco: animali di piccola e media taglia (max. 10 Kg): € 7 al giorno. Parcheggio: € 15 al giorno. Servizio spiaggia (1 ombrellone + 2 lettini a camera): € 18 al giorno (incluso nel periodo A).

iFirma PLUS

PIANO FAMIGLIA 4=3: fino a 18 anni, escluso periodo A.
PIANO FAMIGLIA 4=2: fino a 17 anni, periodo A.

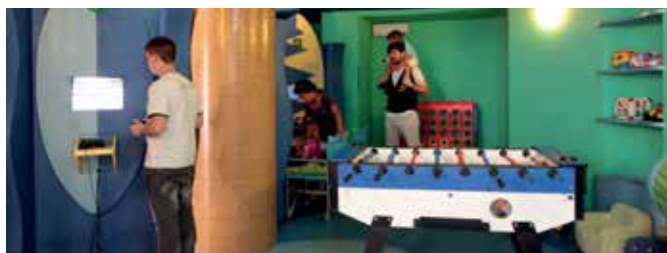

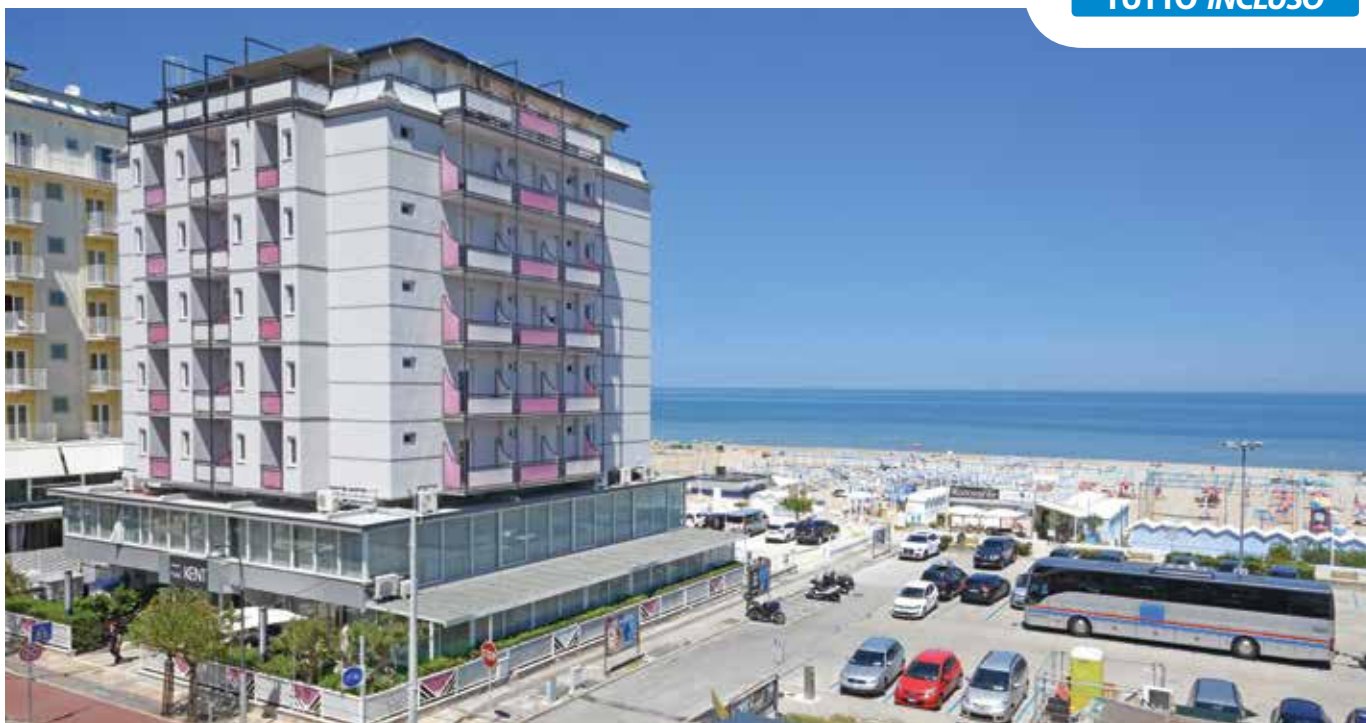

Situato direttamente sulla spiaggia con accesso diretto senza attraversamenti, a soli 500 m dalla passeggiata di Viale Dante. **CARATTERISTICHE:** completamente climatizzato, è dotato di reception, due ascensori, sala ristorante panoramica, bar e sala TV. Parcheggio in hotel videosorvegliato su prenotazione a pagamento. **RISTORAZIONE:** ricca colazione a buffet dolce e salata con dolci fatti in casa, cucina nazionale e tradizionale romagnola con servizio a buffet self-service con ampia scelta antipasti, contorni, verdure e piatti a base di carne, pesce e vegetariano. Acqua inclusa ai pasti. **CAMERE:** Standard: dotate di balcone vista città, telefono, aria condizionata, Wi-Fi free, TV LED 32", cassaforte e servizi privati con box doccia e asciugacapelli; Comfort: di nuova realizzazione, con balcone fronte mare e

mini frigo; Superior: al 6° piano di nuova realizzazione e di ampia metratura, con balcone vista mare laterale o frontale, mini frigo e SMART TV 43". Camere comunicanti Standard (max 4 adulti + 2 bambini) con quotazione a richiesta. **TUTTO INCLUSO:** comprende le bevande ai pasti (acqua, vino locale e bibita da litro) e il servizio spiaggia (1 ombrellone + 2 lettini a camera). **SERVIZI:** biciclette con seggiolini, Wi-Fi. Cene a tema periodiche. Transfer da/per la stazione ferroviaria di Riccione. In spiaggia convenzionata (Blue Marine 122): piscina riscaldata a pagamento (€ 4 a persona), area giochi per bambini, campi da beach volley/tennis e area riservata per cani su prenotazione a pagamento.

Tariffe individuali giornaliere						
PERIODI	FB Acqua inclusa Standard	▶ FBA Tutto incluso Standard	▶ Riduzioni 3° e 4° letto			
			0-6	6-14	Adulti	
A 16/05 - 19/06 12/09 - 20/09	65,00	75,00	50%	30%	10%	
B 20/06 - 03/07 05/09 - 11/09	85,00	97,00	50%	30%	10%	
C 04/07 - 31/07 29/08 - 04/09	90,00	102,00	50%	30%	10%	
D 01/08 - 07/08 22/08 - 28/08	100,00	112,00	50%	30%	10%	
E 08/08 - 21/08	120,00	135,00	50%	30%	10%	

SOGGIORNI DI MIN. 3 NOTTI CON INGRESSO LIBERO, ESCLUSO PERIODO E; MIN. 7 NOTTI CON INGRESSO LIBERO, PERIODO E

Note: ▶ FBA "Tutto incluso" (min. 5 notti); camere Standard e Superior con possibilità di 3° e 4° letto; camere Comfort con possibilità di 3° letto. **Riduzione HB:** € 5 al giorno. **Supplemento doppia uso singola Standard:** € 25 al giorno per periodi A, € 30 periodo B, € 35 periodo C-D-E. **Supplemento camera Comfort:** € 10 per persona al giorno. **Supplemento camera Superior:** € 15 per persona al giorno (sulle tariffe camera Standard). **Supplementi da saldare in loco:** Parcheggio € 10 al giorno. Animali di piccola taglia € 15 al giorno.



piscina in spiaggia

iFirma PLUS

SPECIALE BAMBINI: 1 bambino fino a 13 anni in camera con un adulto usufruisce delle seguenti riduzioni: 0-6 anni 30%, 6-13 anni 20%, in tutti i periodi.
GIOVANI IN QUADRUPLA: riduzione del 12% per persona, in tutti i periodi.
PRENOTA PRIMA: riduzione 8% per prenotazioni effettuate entro il 27.02, in tutti i periodi (min. 7 notti, non cumulabile con gli altri "PLUS").
Nota: i Firma PLUS sono validi per soggiorni di min. 7 notti.



camera Comfort



MON CHERI***



TUTTO INCLUSO



camera Classic



iFirma PLUS

PRENOTA PRIMA: riduzione 15% per prenotazioni effettuate entro il 31.03; 10% entro 45 giorni prima dell'arrivo (non cumulabili fra loro).

Situato in posizione centralissima sul lungomare, a pochi passi da Viale Ceccarini. **CARATTERISTICHE:** ambienti comuni climatizzati, reception h24, bar, sala ristorante panoramica, parcheggio in hotel o garage a 100 m, entrambi a pagamento. **RISTORAZIONE:** ricca colazione a buffet dolce e salata servita in sala panoramica o in terrazza. Pranzi e cene a buffet self-service con tre menù a scelta, buffet di verdure, contorni, frutta e dessert. **CAMERE:** Classic: balcone vista mare laterale, aria condizionata, minibar, TV Led con Sky, cassaforte, Wi-Fi, servizi privati con box doccia e asciugacapelli, possono ospitare culla. Superior: con servizi privati rinnovati. **Comfort:** possono ospitare 3° e 4° letto (castello) o culla. **SERVIZI:** teli mare. In spiaggia (bagno 90): animazione, area giochi, angolo fitness, tre vasche idromassaggio (a pagamento). Area riservata per cani su prenotazione.

Tariffe individuali giornaliera

PERIODI	▶ BB Classic	▶ Riduzioni/Quote 3° e 4° letto		
		▶ 0-2	2-12	Adulti
A 03/05 - 16/05 20/09 - 30/09	46,00	100%	€ 19	€ 19
B 17/05 - 29/05 02/06 - 12/06 14/09 - 19/09	61,00	100%	€ 19	€ 19
C 13/06 - 19/06 30/08 - 13/09	80,00	100%	€ 19	€ 19
D 30/05 - 01/06 20/06 - 07/08 23/08 - 29/08	95,00	100%	€ 19	€ 19
E 08/08 - 22/08	133,00	100%	€ 19	€ 19

SOGGIORNI DI MIN. 4 NOTTI CON INGRESSO LIBERO, PERIODO A; MIN. 5 NOTTI CON INGRESSO LIBERO, PERIODI B-C; MIN. 7 NOTTI CON INGRESSO LIBERO (ESCLUSO IL 15.08, NO ARRIVI E PARTENZE), PERIODI D-E.

Note: ▶ 0-2 anni culla gratis su richiesta. Camere Classic e Superior: solo doppie, con possibilità di culla; camere Comfort e Deluxe: con possibilità di 3° e 4° letto (castello) o culla. **Supplemento FB:** € 44 al giorno (bambini 2-12 anni 50%, 0-2 anni free). **Supplemento FBA Tutto Incluso:** € 69 al giorno (bambini 2-12 anni 50%, 0-2 anni free), periodi B-C: € 75 al giorno (bambini 2-12 anni 50%, 0-2 anni free), periodi D-E: non disponibile nel periodo A. **Supplemento doppia uso singola:** € 31 al giorno periodo A, € 49 periodo B, € 61 periodo C, € 83 periodo D, € 120 periodo E. **Supplemento camera Superior:** € 19 a camera al giorno. **Supplementi da saldare in loco:** parcheggio: € 20 al giorno. Animali di piccola taglia: € 10 al giorno. Servizio spiaggia (1 ombrellone + 2 lettini): € 35 al giorno.

MON PAYS***



TUTTO INCLUSO



camera Acquamarina



iFirma PLUS

SPECIALE BAMBINI: 1 bambino fino a 11 in camera con 1 adulto usufruisce della riduzione del 20%, escluso periodo D.

PIANO FAMIGLIA 4=3: fino a 11 anni, escluso periodo D.

PRENOTA PRIMA: riduzione 10% per prenotazioni effettuate entro il 29.05, escluso periodo D (min. 7 notti, cumulabile con gli altri "PLUS").

In posizione centrale sull'animato Viale Dante e a breve distanza dal mare. **CARATTERISTICHE:** dispone di reception, bar, sala ristorante, ascensore, sala giochi per bambini, veranda attrezzata. Parcheggio convenzionato a 150 m su prenotazione a pagamento. **RISTORAZIONE:** ricca colazione a buffet dolce e salato, tre menù a scelta a base di carne e pesce, antipasti, verdure, dessert e frutta fresca a buffet. Menù differenziati per bambini con ingresso anticipato in sala ristorante. Preparazione pasti per celiaci (no AIC). **CAMERE:** Arcobaleno: dotate di telefono, TV LCD, Wi-Fi, aria condizionata, mini frigo, cassaforte e servizi privati con box doccia e asciugacapelli; Acquamarina: dispongono inoltre di balcone. Camere comunicanti Ambra fino a 5 posti letto (quotazioni a richiesta). **TUTTO INCLUSO:** comprende le bevande ai pasti (acqua e vino locale) e il servizio spiaggia (1 ombrellone + 2 lettini a camera). **SERVIZI:** biciclette, Wi-Fi, cena tipica romagnola. Nelle spiagge convenzionate (bagni 98-99): area giochi per bambini e Mini Club.

Tariffe individuali giornaliera

PERIODI	FBA Tutto incluso Arcobaleno	Riduzioni 3° e 4° letto			
		▶ 3° 0-2	2-7	7-11	Adulti
A 23/05 - 12/06 06/09 - 20/09	76,00	100%	50%	30%	20%
B 13/06 - 26/06 29/08 - 05/09	88,00	100%	50%	30%	20%
C 27/06 - 07/08	98,00	100%	50%	30%	20%
D 08/08 - 21/08	125,00	100%	50%	30%	10%
E 22/08 - 28/08	103,00	100%	50%	30%	20%

SOGGIORNI DI MIN. 7 NOTTI CON INGRESSO LIBERO, IN TUTTI I PERIODI; MIN. 3 NOTTI A RICHIESTA SENZA SUPPLEMENTO, ESCLUSO PERIODO D

Note: ▶ 3° 0-2 anni (vedi supplementi da saldare in loco); 4° 0-2 anni riduzione 50%. **Riduzione HB:** € 10 al giorno. **Supplemento doppia uso singola:** € 35 al giorno (escluso agosto). **Supplemento camera Acquamarina:** € 6 per persona al giorno. **Supplementi da saldare in loco:** culla 0-2 anni (obbligatoria): € 18 al giorno (pasti inclusi). Parcheggio: € 12 al giorno. Animali di piccola e media taglia (max 15 kg): € 25 a soggiorno.



Elegante struttura in stile Liberty, è situata in posizione centrale e pedonale di Viale Gramsci a 150 metri dal lungomare, a 600 metri da Viale Ceccarini e dalla movida di Riccione. **CARATTERISTICHE:** dispone di reception h24, ascensore, ampia sala soggiorno con bar e TV, sala ristorante climatizzata dotata inoltre di una veranda chiusa climatizzata dove è possibile, su prenotazione, accedere anche con cani di piccola taglia. Il giardino, verde ed ombreggiato da pini marittimi, è arredato con tavolini e sedie dove al mattino viene servita la prima colazione e dispone inoltre di un angolo giochi attrezzato per bambini. Parcheggio in hotel su prenotazione a pagamento fino ad esaurimento posti. **RISTORAZIONE:** ricca colazione a buffet dolce e salata con dolci fatti in casa, tre menu a scelta a base di carne e pesce con piatti della tradizione romagnola con servizio a buffet assistito, antipasti, verdure e contorni a buffet, area pane fresco e focaccia fatti in casa

tutti i giorni. Pasti differenziati per bambini a richiesta. **Bevande incluse ai pasti** (acqua naturale e frizzante alla spina senza limitazioni, 1 bottiglia di vino locale al giorno a camera). **CAMERE:** Classic: arredate in elegante stile Liberty, sono dotate di telefono, aria condizionata, cassaforte, mini frigo, Wi-Fi free, TV LCD 32" e servizi privati di colore chiaro con box doccia o vasca e asciugacapelli; Superior: dotate inoltre di balcone attrezzato con tavolo e sedie; Deluxe: con balcone vista mare. **SERVIZI:** aperitivo domenicale, Wi-Fi free, serata tipica romagnola in hotel ogni giovedì con inoltre ciambella e vino Sangiovese, scaldabiberon. In spiaggia convenzionata (bagni 66): beach volley, Mini Club, ping-pong, bocce, nursery con fasciatoio e area attrezzata per cani su prenotazione a pagamento. Servizio spiaggia disponibile con supplemento, include 1 ombrellone o tenda + 2 lettini a camera.

Tariffe individuali giornaliere					
PERIODI	▶ FBB Bevande incluse Classic	▶ FBB Bevande incluse Superior	Riduzioni 3° e 4° letto		
			▶ 0-2	2-4	4-14
A 16/05 - 30/05 13/09 - 20/09	46,00	56,00	100%	50%	30%
B 31/05 - 06/06 06/09 - 12/09	71,00	81,00	100%	50%	30%
C 07/06 - 20/06 30/08 - 05/09	81,00	91,00	100%	50%	30%
D 21/06 - 11/07 23/08 - 29/08	91,00	101,00	100%	50%	30%
E 12/07 - 08/08	101,00	106,00	100%	50%	30%
F 09/08 - 22/08	111,00	116,00	100%	50%	30%

SOGGIORNI DI MIN. 3 NOTTI CON INGRESSO LIBERO PERIODI A-B; MIN. 5 NOTTI PERIODI C-D-E; MIN. 7 NOTTI CON INGRESSO DI DOMENICA PERIODO F

Note: ▶ servizio spiaggia disponibile con supplemento. 3° 0-2 gratuito nel letto con i genitori (pasti inclusi); in terzo letto 50%; 4° 0-2 (vedi supplementi da saldare in loco). **Riduzione 3° e 4° letto adulti:** 3° 10%, 4° 20% **Riduzione HB:** € 10 al giorno. **Supplemento doppia uso singola Classic:** € 25 al giorno (letto alla francese). **Supplemento camera Deluxe Vista Mare:** € 5 per persona al giorno (sulle tariffe camera Superior). **Supplemento servizio spiaggia:** € 28 a camera al giorno (€ 18 in camera singola). **Supplementi da saldare in loco:** culla 3° 0-2 (facoltativa) € 10 al giorno; 4° 0-2 (obbligatorio) € 25 al giorno (pasti inclusi). **Parcheggio:** € 10 al giorno. **Animali di piccola e media taglia:** € 25 a soggiorno (pulizia finale). **Speciale Pasqua:** € 85 a persona a notte in trattamento FBB in camera classic, € 95 in camera superior (min. 3 notti).

iFirma PLUS

SPECIALE BAMBINI: 1 bambino fino a 14 anni in camera con 1 adulto usufruisce della riduzione del 20%, periodo 16.05-29.06.

SUPERVACANZA 14=13: escluso periodo F.

PRENOTA PRIMA: Riduzione 10% per prenotazioni effettuate entro il 29.05, escluso periodo F (min. 7 notti, non cumulabile con Supervacanza 14=13).

Nota: i Firma PLUS sono validi per soggiorni di min. 7 notti.



NELSON***



TUTTO INCLUSO

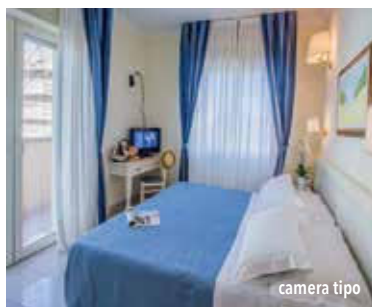

camera tipo



Situato in posizione centrale a 50 m dal mare e dalla passeggiata di Viale Dante. **CARATTERISTICHE:** completamente climatizzato, dispone di reception e bar aperti h24, ascensore, sala ristorante e spazio esterno attrezzato. Parcheggio adiacente all'hotel a pagamento fino ad esaurimento posti. **RISTORAZIONE:** ricca colazione a buffet dolce e salato, tre menù a scelta a base di carne, pesce e vegetariano, buffet di antipasti, contorni e verdure. Pasti differenziati per bambini a richiesta e preparazione pasti per celiaci (no AIC) con supplemento. **CAMERE:** recentemente ristrutturate, sono dotate di balcone, tapparelle elettriche, TV LCD 24", aria condizionata, cassaforte, Wi-Fi free e servizi privati con box doccia e asciugacapelli. Camere comunicanti (fino a 4 posti) e a norma per disabili su richiesta. **TUTTO INCLUSO:** comprende le bevande ai pasti (acqua, vino locale o soft drinks) e il servizio spiaggia (1 ombrellone o tenda + 2 lettini a camera). **SERVIZI:** Wi-Fi free, serata romagnola e a tema. In spiaggia convenzionata (Bagni 93/94 o Rina 99): baby park, animazione per adulti e bambini, sport sulla sabbia, Wi-Fi free e area riservata per cani su prenotazione a pagamento.

Tariffe individuali giornaliere

PERIODI	FB	FBA Tutto incluso	Quote 3° e 4° letto			
			FB		FBA	
			3-10	10-16	3-10	10-16
A 25/05 - 31/05 09/09 - 30/09	60,00	67,00	35,00	40,00	40,00	45,00
B 01/06 - 16/06	65,00	73,00	35,00	40,00	40,00	45,00
C 17/06 - 30/06	78,00	85,00	35,00	40,00	40,00	45,00
D 01/07 - 02/08	93,00	100,00	35,00	40,00	40,00	45,00
E 03/08 - 17/08	130,00	150,00	35,00	40,00	40,00	45,00
F 18/08 - 31/08	120,00	125,00	35,00	40,00	40,00	45,00
G 01/09 - 08/09	80,00	85,00	35,00	40,00	40,00	45,00

SOGGIORNI DI MIN. 5 NOTTI CON INGRESSO LIBERO, ESCLUSO PERIODI E-F; MIN. 7 NOTTI, PERIODI E-F; MIN. 3 NOTTI A RICHIESTA (SOLO FB), ESCLUSI PERIODI E-F
Note: ▶ 0-3 anni gratuito nel letto con i genitori, pasti esclusi (vedi supplementi da saldare in loco). 4° 0-3 riduzione 50%. **Riduzione 3° e 4° letto adulti:** 20%. **Riduzione HB:** € 5 al giorno. **Supplemento singola (senza balcone):** 30%. **Supplementi da saldare in loco:** culla 0-3 anni (facoltativa): € 10 al giorno (pasti inclusi). Kit celiaci: € 10 al giorno. Parcheggio: € 12 al giorno. Animali di tutte le taglie: € 20 a soggiorno.

PARIS***



camera tipo



Struttura accogliente a gestione familiare, situata in una zona tranquilla di Riccione a pochi passi dal mare e dalle vie dello shopping. **CARATTERISTICHE:** interamente climatizzato, dispone di bar, ristorante e ampio giardino ombreggiato. Parcheggio scoperto in hotel e garage coperto a 50 m disponibili entrambi a richiesta con supplemento, fino ad esaurimento posti. Animali di piccola taglia ammessi gratuitamente. **RISTORAZIONE:** colazione a buffet dolce e salato, pranzo e cena serviti con due menu a scelta di carne di pesce ogni giorno e buffet di antipasti e verdure. **CAMERE:** tutte dotate di balcone, aria condizionata, Wi-fi, TV, cassaforte e servizi privati con box doccia e asciugacapelli. **SERVIZI:** Wi-fi, noleggio biciclette gratuito, box dei giochi per i bambini. In spiaggia convenzionata (Playa del Sol bagno 109): mini club e animazione per bambini e adulti, area fitness e campi sportivi.

Tariffe individuali giornaliere

PERIODI	FB	Riduzioni 3° e 4° letto			
		0-3	3-5	5-12	Adulti
A 29/05 - 11/06 01/09 - 13/09	83,00	100%	50%	30%	10%
B 12/06 - 02/07	88,00	100%	50%	30%	10%
C 03/07 - 06/08 24/08 - 31/08	94,00	100%	50%	30%	10%
D 07/08 - 23/08	110,00	100%	50%	30%	10%

SOGGIORNI DI MIN. 3 NOTTI CON INGRESSO LIBERO, ESCLUSO PERIODO D; MIN. 7 NOTTI CON INGRESSO LIBERO, PERIODO D
Riduzione HB: € 10 al giorno. **Supplemento singola:** € 10 al giorno. **Supplementi da saldare in loco:** servizio spiaggia (1 ombrellone + 2 lettini): € 152 a camera a settimana dal 29.05 al 20.06, € 167 dal 21.06 al 31.07, € 184 dal 01.08 al 05.09. Parcheggio: € 7 al giorno. Garage: € 12 al giorno.

SAINT TROPEZ***



TUTTO INCLUSO

Situato in posizione centrale a soli 200 m dalla spiaggia, accanto al vivace Viale Dante. **CARATTERISTICHE:** ambienti comuni climatizzati, ascensore, reception h24, terrazza giardino attrezzata, sala soggiorno con bar e angolo TV. Sauna e palestra ad uso gratuito, solarium a pagamento. Parcheggio in hotel gratuito fino ad esaurimento posti o a 400 m custodito a pagamento. **RISTORAZIONE:** colazione a buffet dolce e salato, tre menu a scelta con carne e pesce, buffet di verdure e antipasti. Pasti differenziati per bambini a richiesta. Possibilità di preparazione pasti per celiaci (no AIC). **Bevande incluse ai pasti** (acqua, vino locale e soft drinks). **CAMERE:** dotate di balcone, telefono, TV LED 32", Wi-Fi free, aria condizionata, cassaforte e servizi privati con **box doccia** e asciugacapelli. Mini frigo a richiesta con supplemento. **TUTTO INCLUSO:** comprende le bevande ai pasti (acqua, vino locale e bibite) e il servizio spiaggia (1 ombrellone o tenda + 2 lettini a camera). **SERVIZI:** biciclette, gita in barca settimanale, serata a tema settimanale, Wi-Fi, transfer gratuito da/per la stazione. In spiaggia convenzionata (bagni 95): baby park, Mini Club, idromassaggio e **piscina** con acqua salata (a pagamento), campi per sport sulla sabbia, tappeto elastico e **area riservata per cani** su prenotazione a pagamento.



Tariffe individuali giornaliere

PERIODI	FBB Bevande incluse	FBA Tutto incluso	Riduzioni 3° e 4° letto		
			3° 0-4	4° 0-4	4-12
A 17/05 - 31/05	60,00	68,00	100%	50%	50%
B 01/06 - 14/06	65,00	73,00	100%	50%	50%
C 15/06 - 04/07	70,00	78,00	100%	50%	50%
D 05/07 - 31/07 24/08 - 30/08	72,00	80,00	100%	50%	50%
E 01/08 - 08/08	75,00	83,00	100%	50%	50%
F 09/08 - 23/08	93,00	101,00	100%	50%	50%
G 31/08 - 11/09	62,00	70,00	100%	50%	50%
H 12/09 - 19/09	58,00	66,00	100%	50%	50%



iFirma PLUS

BAMBINI BENVENUTI 3=2: 0-12 anni, periodo A-G-H.

PIANO FAMIGLIA 4=3: fino a 12 anni, escluso periodo F.

PRENOTA PRIMA: riduzione 5% per prenotazioni effettuate entro il 29.05, escluso periodo F (min. 7 notti, cumulabile con gli altri "PLUS").

VELA D'ORO**

Hotel moderno a gestione familiare, è situato in zona tranquilla a pochi passi dalla spiaggia, a soli 400 m dalle Terme di Riccione e a 1.500 m da Viale Ceccarini. **CARATTERISTICHE:** completamente climatizzato, dispone di soggiorno, bar, sala ristorante, ascensore, piccolo giardino con veranda e piccolo parcheggio recintato gratuito fino ad esaurimento posti. Parcheggio a pagamento convenzionato a 200 m dall'hotel. **RISTORAZIONE:** colazione a buffet assistito dolce e salato, due menu a scelta con piatti a base di carne e pesce, antipasti, verdure e contorni inseriti nella scelta dei menu del giorno. Pasti differenziati per bambini a richiesta. Possibilità di preparazione pasti per celiaci con alimenti di base forniti dall'hotel (no AIC). **Bevande incluse ai pasti** (acqua e vino locale) nelle tariffe FBB. **CAMERE:** Standard: modernamente arredate e in gran parte con balcone, sono dotate di telefono, Wi-Fi free, TV LCD 19", aria condizionata, cassaforte e servizi privati con **box doccia;** asciugacapelli a richiesta. **Vista Mare** a richiesta con supplemento. **TUTTO INCLUSO:** comprende le bevande ai pasti (acqua, vino locale e soft drinks) e il servizio spiaggia (1 ombrellone + 2 lettini a camera). **SERVIZI:** Wi-Fi free. In spiaggia (bagno 36): giochi per bambini e **area riservata per cani** su prenotazione a pagamento.

Tariffe individuali giornaliere

PERIODI	FBB Bevande incluse Standard	FBA Tutto incluso Standard	Riduzioni 3° e 4° letto		
			3° 0-6	4° 0-6	6-13
A 01/04 - 29/05	70,00	n.d	100%	50%	50%
B 30/05 - 28/06	75,00	87,00	100%	50%	50%
C 29/06 - 08/08 24/08 - 13/09	85,00	97,00	100%	50%	50%
D 09/08 - 23/08	110,00	122,00	50%	50%	50%
E 14/09 - 30/10	70,00	n.d	100%	50%	50%

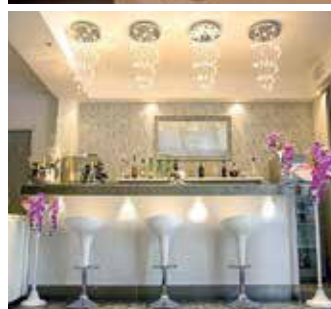
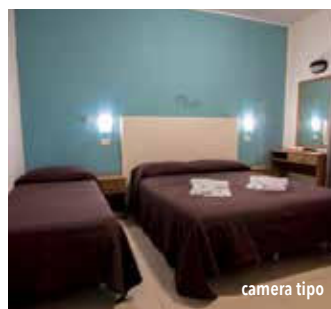

iFirma PLUS

SPECIALE BAMBINI: 1 bambino fino a 13 anni in camera con 1 adulto usufruisce della riduzione del 50%, escluso periodo D.

SPECIALE SINGLE CON BAMBINI: 2 bambini fino a 13 anni in camera con 1 adulto usufruiscono della riduzione del 50%, in tutti i periodi.

SPECIALE QUADRUPLA 4=3: senza limiti di età, in tutti i periodi.

PRENOTA PRIMA: riduzione 10% per prenotazioni effettuate entro 45 giorni prima dell'arrivo, escluso periodo D (min. 7 notti, non cumulabile con gli altri "PLUS").

Nota: i Firma PLUS sono validi per soggiorni di min. 5 notti.

SOGGIORNI DI MIN. 5 NOTTI CON INGRESSO LIBERO, ESCLUSO PERIODO D; MIN. 7 NOTTI CON INGRESSO LIBERO, PERIODO D
Riduzione 3° e 4° letto adulti: € 10 al giorno. **Supplemento singola:** € 7 al giorno. **Supplemento doppia uso singola:** € 20 al giorno. **Supplemento vista mare:** € 7 per persona al giorno. **Supplemento soggiorni inferiori alle 3 notti:** 10%. **Supplementi da saldare in loco:** parcheggio: € 10 al giorno. Animali di piccola taglia: € 20 a soggiorno (cibo escluso).



Esclusiva
FAMILY Holiday

Hotel Dasamo *** (vedi pagg. 14 e 15)

I NOSTRI HOTEL:

Admiral Art ****

Continental ****

Amsterdam ****

Levante ****

Ferretti Beach ****

Vienna Ostenda ****

Alaska ***

Britannia ***

Fantasy ***

La Gioiosa ***

Metropole ***

Monti ***

Spiaggia Marconi ***

Trinidad ***

Lem **

Centrale Miramare ***

Arno ***

Stella Alpina ***

Hotel Armstrong ***

Hotel Flamingo ***

Imperial Beach ****

I NOSTRI RESIDENCE (vedi pagg. da 27 a 31):

Residence Mimosa

Residence Olimpo

Residence Riviera



TUTTO INCLUSO



Situato in posizione centrale a pochi passi dal mare, il nuovo Admiral Art Hotel è frutto dell'ampio progetto di restyling che ha già interessato larga parte della struttura. Una riqualificazione profonda all'insegna dell'arte e del design con grande attenzione verso il recupero dei materiali, il riuso, il riciclo, il non spreco e la sostenibilità. **CARATTERISTICHE:** completamente climatizzato, dispone di reception, sala soggiorno, due ascensori, sala ristorante al primo piano dove design, arte, musica ed enogastronomia si incontrano nel nuovo Cage Club, la "giungla" che richiama la lussureggiante natura di una foresta equatoriale. A far da cornice la grande e luminosa terrazza con piante di ulivo e agrumi dove viene servita la prima colazione. Garage sotterraneo videosorvegliato (altezza max 180 cm) e parcheggio situato a 1,5 km dall'hotel su prenotazione a pagamento. **RISTORAZIONE:** ricca colazione a buffet dolce e salato, ottima cucina internazionale e tipica regionale particolarmente curata dallo Chef, tre menu a scelta a base di carne e pesce, verdure, contorni, antipasti e dessert. Pasticceria interna. **Bevande incluse ai pasti** (acqua, vino locale e soft drinks) nelle tariffe FBB. **CAMERE:** dotate di balcone vista a mare, dispongono

di telefono, TV LCD, Wi-Fi free, aria condizionata, frigobar, cassaforte e servizi privati con **box doccia** (in gran parte) o vasca e asciugacapelli; **Classic:** completamente rinnovate con arredi nuovi, colori vivaci e un tocco pop; **Art Mini:** più piccole, con letto matrimoniale e TV LCD 43", sono dotate di installazioni che richiamano temi legati all'arte, alla musica e allo sport; **Art:** più ampie con autentiche opere di artisti contemporanei di ispirazione Pop & Rock; **Art Deluxe:** con vasca idromassaggio, luminose e colorate, alle pareti hanno immagini iconiche ispirate ad artisti vari nei campi della musica, pittura e spettacolo. Camere comunicanti **Classic** con un unico ingresso e 2 bagni e 2 balconi (fino a 5 o 6 posti letto) a richiesta. **SERVIZI:** Wi-Fi free in tutta la struttura. Ogni settimana: apericena a buffet in terrazza panoramica, due cene con musica dal vivo, cena tradizionale romagnola e colazione con musica live. In spiaggia convenzionata (bagni 57-59): ristorante, chiringuito, area giochi per bambini, Mini Club, Wi-Fi, campi bocce, beach volley/tennis, ping-pong, biliardino, area fitness e **area riservata per cani** su prenotazione a pagamento. **Servizio spiaggia** (1 ombrellone + 2 lettini a camera) disponibile con supplemento.

Tariffe individuali giornaliere

PERIODI	FB Classic	FBB Bevande incluse Classic	Quote/Riduzioni 3° e 4° letto			
			3° 0-4	4° 0-4	4-11	Adulti
A 23/05 - 12/06	83,00	93,00	▶	40%	40%	20%
B 13/06 - 03/07 22/08 - 28/08	89,00	99,00	▶	40%	40%	20%
C 04/07 - 07/08	99,00	109,00	▶	40%	40%	20%
D 08/08 - 21/08	124,00	134,00	▶	40%	40%	20%
E 29/08 - 04/09	81,00	91,00	▶	40%	40%	20%
F 05/09 - 11/09	73,00	83,00	▶	40%	40%	20%

SOGGIORNI DI MIN. 4 NOTTI CON INGRESSO LIBERO, PERIODI A-F; MIN. 6 NOTTI CON INGRESSO LIBERO, PERIODI B-C-E; MIN. 7 NOTTI CON INGRESSO DI SABATO O DOMENICA, PERIODI D

Note: ▶ servizio spiaggia disponibile con supplemento; 3° 0-4 anni: € 17 al giorno nel letto con i genitori (pasti inclusi) oppure € 27 in culla o 3° letto; camere **Art Mini:** solo doppie; camere **Art** e **Art Deluxe:** solo doppie + eventuale culla; camere **Classic:** possibilità di culla, 3° e 4° letto (min. 3 persone). **Riduzione HB:** € 12 al giorno. **Supplemento doppia uso singola Art Mini:** 35%. **Supplemento camera Art Mini:** € 5 per persona al giorno. **Supplemento camera Art:** € 10 per persona al giorno. **Supplemento camera Art Deluxe:** € 20 per persona al giorno. **Supplemento servizio spiaggia:** € 22 a camera al giorno (€ 17 camera dus) fino al 31.07 e dal 01.09; € 25 (€ 20 camera dus) dal 01.08 al 31.08. **Supplementi da saldare in loco:** **parcheggio:** € 12 al giorno. Garage: € 18 al giorno. Animali di piccola-media taglia: € 9 al giorno fino a 9 kg; € 12 da 10 a 20 kg (cibo escluso).

iFirma PLUS

SPECIALE BAMBINI (a richiesta): 1 bambino fino a 11 anni in camera con 1 adulto usufruisce della seguenti riduzioni: 0-4 anni 50%, 4-11 anni 30%, in tutti i periodi (valido solo in camere Art e Art Mini).

PIANO FAMIGLIA 4=3: fino a 11 anni, in tutti i periodi.

PRENOTA PRIMA: riduzione 20% per prenotazioni effettuate entro il 01.05, 10% entro il 01.06, in tutti i periodi (min. 6 notti, cumulabile con gli altri "PLUS").

Nota: i Firma PLUS sono validi per soggiorni di min. 6 notti.



camera Art





Elegante e moderno Hotel 4 stelle aperto tutto l'anno è situato in posizione privilegiata, direttamente sul nuovo lungomare della centralissima Marina Centro. È la sistemazione ideale per chi cerca una soluzione moderna, curata e comoda per la spiaggia e per lo shopping. **CARATTERISTICHE:** ampi e luminosi ambienti comuni climatizzati, reception 24h, american bar con ampia scelta di cocktail ed aperitivi, veranda esterna, sala ristorante con vista panoramica, piscina esterna riscaldata (6x12 m) aperta da maggio a settembre con altezza variabile e piccola zona separata dedicata ai bambini, solarium con sdrai e ombrelloni, 7 Sale Meeting con capienza fino a 350 posti, parcheggio privato su prenotazione a pagamento fino ad esaurimento posti. Animali ammessi (fino a 15 kg) a richiesta con supplemento da saldare in loco. **RISTORAZIONE:** ricca colazione a buffet con proposte dolci e salate, prodotti bio e frutta fresca. Pranzi e cene a buffet con proposte culinarie classiche e innovative e vasta scelta di prodotti freschi e di stagione a base di carne e pesce, verdure e contorni a km zero. **Bevande ai pasti escluse.** **CAMERE:** Deluxe: completamente ristrutturata con arredi nuovi

e moderni, dispongono di balcone o balconcino alla francese, aria condizionata con regolazione autonoma, materassi ultra confortevoli da 26 cm con molle insacchettate e trattamento anti acaro, Wi-Fi, cassaforte, telefono, frigobar, TV led 40", servizi privati con box doccia o vasca, asciugacapelli e set di cortesia; camere quaduple con letto a castello. Camere Panoramica con terrazzo fronte mare arredato e Suite Fronte Mare con camera matrimoniale e piccolo salottino con divano letto, entrambe con quotazione a richiesta. **SERVIZI:** Wi-Fi free, room service, quotidiani e riviste, animazione giornaliera per bambini in hotel e in spiaggia, servizio navetta da/per la stazione e servizi lavanderia e stireria (su richiesta a pagamento). A disposizione dei più piccoli: spazio giochi, seggioloni, passeggini, fasciatoio, culle e lettini con le sponde. In spiaggia privata (La Fenice 32): ristorante, ampia area giochi dedicata ai bambini, programma di animazione giornaliero, campi da beach volley/tennis/soccer. Servizio spiaggia incluso (1 ombrellone + 2 lettini a camera).



Tariffe individuali giornaliere

PERIODI	FBS Spiaggia inclusa Deluxe	Quote 3° e 4° letto				
		▶ 0-3	3° 3-13	4° 3-13	3° adl	4° adl
A 06/06 - 19/06 06/09 - 13/09	108,00	€ 10,00	€ 16,00	€ 11,00	€ 42,00	€ 32,00
B 20/06 - 10/07 25/07 - 07/08 29/08 - 05/09	116,00	€ 10,00	€ 16,00	€ 11,00	€ 42,00	€ 32,00
C 11/07 - 24/07 22/08 - 28/08	128,00	€ 10,00	€ 16,00	€ 11,00	€ 42,00	€ 32,00
D 08/08 - 21/08	149,00	€ 10,00	€ 16,00	€ 11,00	€ 42,00	€ 32,00

SOGGIORNI DI MIN. 5 NOTTI CON INGRESSO LIBERO, PERIODI A-B; 7 NOTTI CON INGRESSO DI SABATO O DOMENICA, PERIODI C-D

Nota: ▶ 0-3 culla inclusa. **Supplemento singola:** € 26 al giorno. **Supplementi da saldare in loco:** animali di piccola e media taglia (max 15 kg): € 30 al giorno. Parcheggio: € 30 al giorno.

iFirma PLUS

PRENOTA PRIMA: riduzione del 10% per prenotazioni effettuate entro il 31.03 (dal 26.06 al 13.09)



camera Deluxe



AMSTERDAM SUITE & SPA****SUP



TUTTO INCLUSO

Modernissima ed elegante struttura aperta tutto l'anno, è situata sulla vivace passeggiata di Marina Centro, a soli 80 m dal nuovo lungomare. **CARATTERISTICHE:** dispone di reception, ambienti comuni climatizzati, sala soggiorno, bar, ascensore, piccolo centro benessere "Aura Blu" con bagno turco, sauna, vasca idromassaggio, doccia emozionale, cromoterapia e aromaterapia, stanza del sale e angolo relax con tisane. Parcheggio privato recintato in hotel disponibile su prenotazione a pagamento fino ad esaurimento disponibilità. **RISTORAZIONE:** ricca colazione in hotel con buffet dolce e salato. Pranzi e cene serviti presso l'adiacente hotel Vienna Ostenda, con specialità di carne e pesce. Bevande incluse ai pasti (1/2 minerale + 1/4 di vino a pasto). **CAMERE:** Classic: dotate di aria condizionata, minibar, telefono, TV LCD 40", Wi-Fi, cassaforte, servizi privati con box doccia, asciugacapelli e kit di cortesia. Superior: più spaziose, con balcone. Junior Suite (30 mq) e Suite (42 mq) dispongono di vasca da bagno Jacuzzi, camera matrimoniale più un salottino con divano letto. **SERVIZI:** Noleggio teli mare e biciclette, Wi-Fi. Servizio spiaggia (1 ombrellone + 2 lettini) presso stabilimento «Bagni 43» disponibile con supplemento.



Tariffe individuali giornaliere

PERIODI	► FBB	► FBB	Riduzioni 3° e 4° letto		
	Bevande incluse Classic	Bevande incluse Superior	► 3° 0-2	2-8	8-12
A 01/01 - 19/06 12/09 - 20/12	164,00	174,00	100%	50%	20%
B 20/06 - 07/08 22/08 - 11/09	174,00	184,00	100%	50%	20%
C 08/08 - 21/08	194,00	204,00	100%	50%	20%



camera Classic



SOGGIORNI DI MIN. 5 NOTTI CON INGRESSO LIBERO, ESCLUSO PERIODO C; MIN. 7 NOTTI CON INGRESSO LIBERO, PERIODO C

Note: ► servizio spiaggia disponibile a richiesta con supplemento; 3° 0-2 gratuito (culla inclusa, pasti esclusi). **Riduzione 3° e 4° letto adulti:** 10%. **Riduzione HB:** € 35 al giorno. **Supplemento doppia uso singola:** € 40 al giorno. **Supplemento Junior Suite:** € 20 per persona al giorno (sulle tariffe camera Superior). **Supplemento Suite:** € 30 per persona al giorno (sulle tariffe camera Superior). **Supplemento servizio spiaggia (1 ombrellone + 2 lettini):** € 30 a camera al giorno. **Supplementi da saldare in loco:** parcheggio: € 18 al giorno. Animali di piccola e media taglia: € 10 al giorno. Ingresso area wellness: € 25 per persona.

iFirma PLUS

SPECIALE BAMBINI: 1 bambino fino a 12 in camera con 1 adulto usufruisce delle seguenti riduzioni: 0-2 anni 100% (supplemento DUS obbligatorio per l'adulto), 2-8 anni del 50%, 8-12 anni 20%, periodi A-B. **BAMBINI BENVENUTI 3=2:** 2-8 anni, periodo B. **OVER 60:** riduzione 10%, periodi A-B. **SUPERVACANZA 14=13:** periodo B.

LEVANTE****



BAMBINI GRATIS



TUTTO INCLUSO

Struttura moderna ed elegante, sorge direttamente sul lungomare a soli 30 m dalla spiaggia. **CARATTERISTICHE:** completamente climatizzato, dispone di sala ristorante, sala soggiorno, piano bar, ascensore. Piccola piscina con idromassaggio. Parcheggio privato e recintato a pagamento fino ad esaurimento posti. **RISTORAZIONE:** colazione a buffet dolce e salato, tre menu a scelta a base di carne e pesce, ricco buffet di verdure, antipasti e dessert. Possibilità di preparazione pasti per celiaci (no AIC). Menu differenziati per bambini a richiesta. **CAMERE:** dotate di balcone, telefono, TV LCD 24", Wi-Fi free, minibar, aria condizionata, cassaforte e servizi privati con box doccia e asciugacapelli; Standard: lato passeggiata o con vista mare laterale in base alla disponibilità; Fronte Mare: con arredamento esclusivo e vista mare laterale. **TUTTO INCLUSO:** comprende le bevande ai pasti (acqua e vino locale) e il servizio spiaggia (1 ombrellone + 2 lettini a camera). **SERVIZI:** biciclette, Wi-Fi free. In spiaggia convenzionata: campi beach volley, basket e bocce, palestra attrezzata, Mini Club per bambini con animatrice e area riservata per cani su prenotazione a pagamento.



Tariffe individuali giornaliere

PERIODI	HBA	FBA	► Riduzioni 3° e 4° letto			
	Tutto incluso Standard	Tutto incluso Standard	► 3° 0-8	4° 0-8	8-13	Adulti
A 10/05 - 29/05 05/09 - 13/09	77,00	n.d.	100%	50%	50%	10%
B 30/05 - 26/06 22/08 - 04/09	82,00	n.d.	100%	50%	50%	10%
C 27/06 - 17/07	87,00	n.d.	50%	50%	25%	10%
D 18/07 - 07/08	100,00	110,00	50%	50%	25%	10%
E 08/08 - 21/08	120,00	130,00	50%	50%	25%	10%



camera Superior

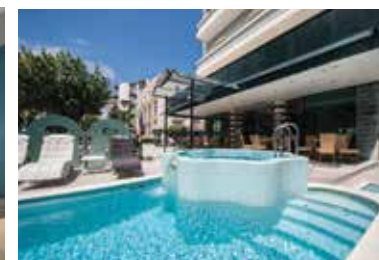

SOGGIORNI DI MIN. 3 NOTTI CON INGRESSO LIBERO, ESCLUSO PERIODO E; MIN. 7 NOTTI CON INGRESSO LIBERO, PERIODO E

Note: ► 0-2 anni gratuito anche nei periodi C-D-E; camere Standard e Superior: con possibilità di 3° e 4° letto, camere Fronte Mare: solo doppie. **Riduzione HB e FB:** € 11 al giorno. **Supplemento singola Standard:** FB € 10 al giorno periodi A-B-C-D, € 20 periodo E; FBA € 13 periodi A-B-C-D, € 23 periodo E. **Supplemento camera Fronte Mare:** € 10 per persona al giorno periodo A, € 15 periodi B-C-D-E. **Supplemento camera Superior:** € 20,50 per persona al giorno periodo A, € 25,50 periodi B-C-D-E. **Supplemento soggiorni inferiori alle 3 notti:** 20%. **Supplementi da saldare in loco:** parcheggio: € 15 al giorno. Animali di piccola taglia: € 10 al giorno.

iFirma PLUS

SPECIALE BAMBINI: 1 bambino fino a 13 anni in camera con 1 adulto usufruisce della riduzione del 30%, in tutti i periodi. **SPECIALE QUADRUPLA 4=3:** senza limiti di età, in tutti i periodi. **PRENOTA PRIMA:** riduzione 10% per prenotazioni effettuate entro 60 giorni prima dell'arrivo, in tutti i periodi (min. 7 notti, cumulabile con gli altri "PLUS").



Struttura moderna con colori mediterranei, arredi eleganti, materiali e tessuti naturali, è situata direttamente sul Lungomare a breve distanza dal cuore di Marina Centro. **CARATTERISTICHE:** sale comuni climatizzate, ascensore, American bar, sala ristorante, piscina con vasca idromassaggio (piscina esterna non riscaldata da metà maggio a settembre). Area Benessere «My Space» con mini piscina idromassaggio e lame d'acqua (24 mq), sauna, bagno turco, doccia emozionale, cromoterapia e area relax con tisaneria (ingresso incluso, su prenotazione, nelle tariffe FBA). Massaggi su prenotazione a pagamento. Parcheggio privato interno ed esterno (300 metri) su prenotazione anticipata a pagamento. **RISTORAZIONE:** ricca colazione a buffet dolce e salato, cucina tipica romagnola ed internazionale particolarmente curata con prodotti di alta qualità, menu a scelta con piatti a base di carne, pesce fresco, antipasti, verdure di stagione e dessert serviti al tavolo. Pasti differenziati per bambini, vegani e vegetariani a richiesta. Possibilità di preparazione pasti per celiaci con alimenti di base forniti dall'hotel (no AIC). **CAMERE:**

Beach: arredate in stile mediterraneo, sono dotate di balcone, telefono, cassaforte, minibar, Wi-Fi free, TV LCD 26", aria condizionata e ampi servizi privati con box doccia, asciugacapelli e specchio ingranditore; **Smart:** doppia uso singola (con letto alla francese); **Beach Plus:** più ampie con vista mare laterale; **Beach Fronte Mare:** con vista mare frontale; **Soppalco:** disposte su 2 livelli (ingresso con bagno e zona notte). **TUTTO INCLUSO:** comprende le bevande ai pasti senza limitazione (acqua, vino locale o soft drinks), il servizio spiaggia (1 ombrellone + 2 lettini a camera), tea & coffee maker in camera, kit accappatoio e ciabattine e utilizzo gratuito Area Benessere "My Space" (su prenotazione). **SERVIZI:** biciclette con seggiolini, cene tipiche romagnole. **Mini Club giornaliero per bambini in hotel (3-12 anni) durante gli orari dei pasti, garantito da giugno a inizio settembre.** In spiaggia convenzionata (Bagno 55): ampio parco giochi per bambini, animazione, sport sulla sabbia, vasche idromassaggio (a pagamento) e area riservata per cani su prenotazione a pagamento.

Tariffe individuali giornaliere

PERIODI	FB Beach	FBA Tutto incluso Beach	Riduzioni 3° e 4° letto			
			▶ 3° 0-3	4° 0-3	3-11	Adulti
A 23/05 - 05/06 05/09 - 18/09	68,00	88,00	100%	50%	50%	20%
B 06/06 - 19/06	80,00	100,00	100%	50%	50%	20%
C 20/06 - 03/07 29/08 - 04/09	90,00	110,00	100%	50%	50%	20%
D 04/07 - 31/07 22/08 - 28/08	100,00	120,00	100%	50%	50%	20%
E 01/08 - 07/08	105,00	125,00	100%	50%	50%	20%
F 08/08 - 21/08	125,00	145,00	100%	50%	50%	20%

SOGGIORNI DI MIN. 4 NOTTI CON INGRESSO LIBERO PERIODI A, 5 NOTTI PERIODO B; 6 NOTTI CON INGRESSO DI SABATO O DOMENICA PERIODO C; 7 NOTTI CON INGRESSO DI SABATO O DOMENICA PERIODI D-E-F.

Note: ▶ 3° 0-3 anni gratuito nel letto con i genitori (pasti inclusi), in culla o lettino vedi supplementi da saldare in loco, in 3° letto riduzione 50%. Camere **Beach Fronte Mare:** solo doppie; camere **Beach Plus** e con **Soppalco:** con possibilità di 3° letto; camere **Beach:** con possibilità di 3° e 4° letto. **Riduzione HB:** € 10 al giorno. **Supplemento servizio spiaggia (1 ombrellone + 2 lettini a camera) + acqua ai pasti:** € 15 per persona al giorno (sulle tariffe FB). **Supplemento doppia uso singola Smart:** € 25 al giorno. **Supplemento camera con soppalco:** € 10 a camera al giorno. **Supplemento camera Beach Plus:** € 10 a camera al giorno. **Supplemento camera Beach Fronte Mare:** € 20 a camera al giorno. **Supplementi facoltativi da saldare in loco (da richiedere all'atto della prenotazione):** culla o lettino 0-3 anni (facoltativo): € 15 al giorno (pasti inclusi). Parcheggio: € 15 al giorno. Animali di piccola e media taglia: € 10 al giorno (cibo escluso).

i Firma PLUS

SPECIALE BAMBINI: 1 bambino fino a 11 anni in camera con 1 adulto usufruisce della riduzione del 20%, escluso periodo F (min 3 notti).

PRENOTA PRIMA: riduzione 10% per prenotazioni effettuate entro 60 giorni prima dell'arrivo, escluso periodo F (min. 7 notti, cumulabile con gli altri "PLUS").

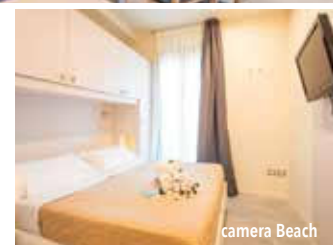

VIENNA OSTENDA****



TUTTO INCLUSO

Elegante struttura aperta tutto l'anno, è situata sulla vivace passeggiata di Marina Centro a 100 m dal mare. **CARATTERISTICHE:** dispone di reception, ambienti comuni climatizzati, sala soggiorno, due american bar, ristorante "Danubio", ascensore, area benessere in terrazza solarium con idromassaggio e angolo relax (a pagamento), parcheggio privato videosorvegliato su prenotazione a pagamento. **RISTORAZIONE:** ricca colazione a buffet dolce e salato. Il ristorante offre specialità di carne e pesce con piatti della migliore tradizione italiana e internazionale. Pacchetto bevande (1/2 minerale + 1/4 di vino) disponibile con supplemento. **CAMERE:** dotate di aria condizionata, minibar, telefono, TV LCD, Wi-Fi, cassetta di sicurezza, servizi privati con box doccia e asciugacapelli. **Ambassador:** ubicate sul lato opposto al mare, non dispongono di balcone; **Royal:** con balcone; **Junior Suite:** ubicate nella parte ristrutturata dell'hotel dispongono di vasca idromassaggio e balcone; **Suite:** con vasca idromassaggio e balcone con vista mare, dispongono di piccolo salottino. **SERVIZI:** biciclette, Wi-Fi. Servizio spiaggia (1 ombrellone + 2 lettini) presso stabilimento "Bagni 43" disponibile con supplemento.

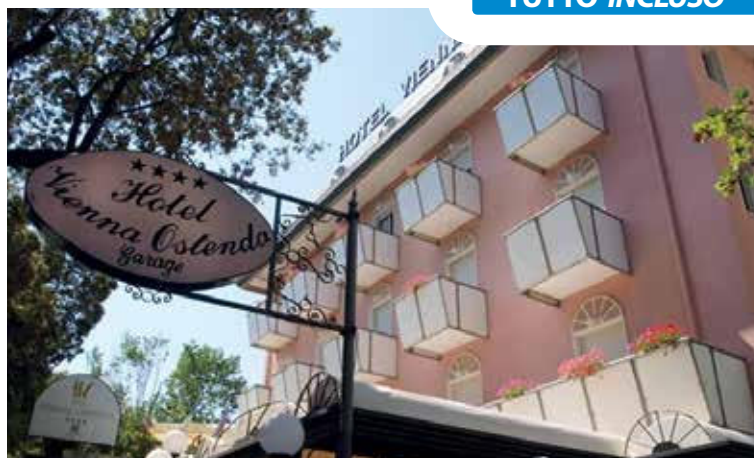

Tariffe individuali giornaliere

PERIODI	▶ FBB Bevande incluse Ambassador	▶ FBB Bevande incluse Royal	Riduzioni 3° e 4° letto		
			▶ 3° 0-2	2-8	8-12
A 01/01 - 19/06 12/09 - 20/12	95,00	100,00	100%	50%	20%
B 20/06 - 07/08 22/08 - 11/09	105,00	110,00	100%	50%	20%
C 08/08 - 21/08	125,00	130,00	100%	50%	20%

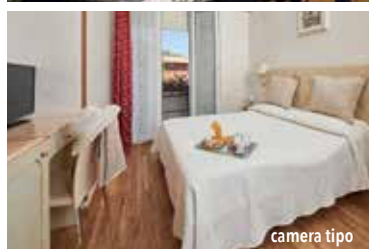

camera tipo



SOGGIORNI DI MIN. 5 NOTTI CON INGRESSO LIBERO, ESCLUSO PERIODO C; MIN. 7 NOTTI CON INGRESSO LIBERO, PERIODO C

Note: ▶ servizio spiaggia disponibile a richiesta con supplemento; 3° 0-2 gratuito (culla inclusa, pasti esclusi). **Riduzione 3° e 4° letto adulti:** 10%. **Riduzione FB:** € 10 al giorno. **Riduzione HB:** Ambassador € 10 al giorno, Royal € 5 al giorno. **Supplemento doppia uso singola:** € 25 al giorno. **Supplemento Suite:** € 20 per persona al giorno (sulle tariffe camera Royal). **Supplemento servizio spiaggia (1 ombrellone + 2 lettini):** € 30 a camera al giorno. **Supplementi da saldare in loco:** parcheggio: € 18 al giorno. Ingresso area benessere: € 15 a persona. Animali di piccola e media taglia: € 10 al giorno.

iFirma PLUS

SPECIALE BAMBINI: 1 bambino fino a 12 anni in camera con 1 adulto usufruisce delle seguenti riduzioni: 0-2 anni 100% (supplemento DUS obbligatorio per l'adulto), 2-8 anni del 50%, 8-12 anni 20%, periodi A-B.

BAMBINI BENVENUTI 3=2: 2-8 anni, periodo B.

OVER 60: riduzione 10%, periodi A-B. **SUPERVACANZA 14=13:** periodo B.

ALASKA***

Situato nel cuore di Marina Centro a soli 250 m dal mare. **CARATTERISTICHE:** completamente climatizzato, dispone di sala soggiorno con american-bar aperto 24 ore, piccolo giardino con giochi per bimbi, ascensore a norma per disabili e parcheggio privato su prenotazione a pagamento. Centro Benessere con vasca idromassaggio e bagno turco con cromoterapia utilizzabile in modo esclusivo su prenotazione a pagamento. **RISTORAZIONE:** ricca colazione a buffet dolce e salato fino alle ore 12:00, cena con abbondante servizio a buffet, tre menu a scelta tra carne e pesce, buffet di verdure calde e fredde, antipasti, buffet di dolci al cucchiaio, gelati misti e frutta assortita. **CAMERE: Economy:** dotate di balcone, telefono, aria condizionata, cassaforte, TV LCD, Wi-Fi free, set di cortesia e servizi privati con tenda doccia (senza box) e asciugacapelli; **Comfort:** più curate nei dettagli con nuovi servizi privati dotati di box doccia. Camere Comfort per disabili disponibili a richiesta. **TUTTO INCLUSO:** comprende le bevande ai pasti (acqua in bottiglia, succhi, vino locale o soft drinks), il servizio spiaggia (1 ombrellone + 2 lettini a camera), uso telo mare e 1 seduta Lampada Solarium a camera. **SERVIZI:** biciclette, portineria 24 ore, Wi-Fi free.

Tariffe individuali giornaliere

PERIODI	BBS Spiaggia inclusa Economy	HBA Tutto incluso Economy	Riduzioni 3° e 4° letto		
			▶ 3° 0-6	4° 0-6	6-11
A 30/05 - 08/06 18/06 - 30/06	54,00	77,00	100%	50%	50%
B 03/06 - 17/06 03/09 - 19/09	50,00	70,00	100%	50%	50%
C 01/07 - 04/08 26/08 - 02/09	58,00	84,00	100%	50%	50%
D 05/08 - 25/08	70,00	100,00	100%	50%	50%



BAMBINI GRATIS

TUTTO INCLUSO



camera tipo



SOGGIORNI DI MIN. 5 NOTTI CON INGRESSO LIBERO, ESCLUSO PERIODO D; MIN. 7 NOTTI CON INGRESSO LIBERO, PERIODO D

Nota: ▶ letto o culla 0-6 anni (vedi supplementi obbligatori da saldare in loco). **Riduzione 3° e 4° letto 11-15 anni:** 30% **Riduzione 3° e 4° letto adulti:** 10%. **Supplemento camera Comfort:** € 5 per persona al giorno. **Supplemento doppia uso singola Economy:** € 12 al giorno. **Supplementi da saldare in loco:** bambini 0-3 anni: € 27 al giorno; 3-6 anni: € 45 al giorno (culla o letto inclusi, pasti inclusi in HBA); parcheggio: € 7 al giorno; ingresso centro benessere: € 30 a persona (1 ora).

iFirma PLUS

SPECIALE BAMBINI: 1 bambino fino a 15 anni in camera con 1 adulto usufruisce delle seguenti riduzioni: 0-6 anni 50%, 6-11 anni 30%, 11-15 anni 20%, in tutti i periodi.

PIANO FAMIGLIA 4=3: fino a 15 anni, in tutti i periodi.

PRENOTA PRIMA: riduzione 10% per prenotazioni effettuate entro il 29.05, escluso periodo D (min. 7 notti cumulabile con gli altri "PLUS").

BRITANNIA***



TUTTO INCLUSO



Struttura tradizionale e accogliente, è situata in zona tranquilla e centralissima a soli 300 metri dalla spiaggia. **CARATTERISTICHE:** ambienti comuni climatizzati, sala soggiorno con TV, bar, ampia sala ristorante, terrazzo veranda e ascensore. Ampio parcheggio privato disponibile a richiesta con supplemento. **RISTORAZIONE:** prima colazione a buffet dolce e salato, 4 menu a scelta con piatti tipici della cucina romagnola e mediterranea, buffet di verdure e antipasti. Pasti serviti presso il ristorante dell'Hotel Vienna Ostenda situato a 100m dalla struttura. Bevande incluse ai pasti (1/2 acqua e 1/4 vino locale a pasto) nelle tariffe FBB/HBB. **CAMERE:** **Sporting:** moderne e confortevoli, sono dotate di telefono, TV, aria condizionata, Wi-Fi, cassaforte e servizi privati con **box doccia** e asciugacapelli; **Executive:** con balcone. Camere a norma per disabili disponibili a richiesta. **SERVIZI:** biciclette, Wi-fi free.

Tariffe individuali giornaliere

PERIODI	BB Sporting	BB Executive	Riduzioni 3° e 4° letto		
			▶ 3° 0-2	2-8	Adulti
A 01/03 - 19/06 12/09 - 20/12	49,00	59,00	100%	50%	10%
B 20/06 - 07/08 22/08 - 11/09	59,00	69,00	100%	50%	10%
C 08/08 - 21/08	74,00	84,00	100%	50%	10%

SOGGIORNI DI MIN. 5 NOTTI CON INGRESSO LIBERO, ESCLUSO PERIODO C; MIN. 7 NOTTI CON INGRESSO LIBERO, PERIODO C

Nota: ▶ 4° 0-2 anni: quotazioni a richiesta. **Supplemento HB:** € 10 al giorno. **Supplemento FB:** € 15 al giorno. **Supplemento HBB:** € 20 al giorno. **Supplemento FBB:** € 25 al giorno. **Supplemento singola:** € 15 al giorno. **Supplemento doppia uso singola:** € 20 al giorno. **Supplemento servizio spiaggia (1 ombrellone + 2 lettini):** € 30 a camera al giorno. **Supplementi da saldare in loco:** parcheggio: € 10 al giorno. Animali di piccola e media taglia: € 10 al giorno.

iFirma PLUS

PIANO FAMIGLIA 4=3: 2-8 anni, periodi A-B.

GIOVANI IN QUADRUPLA: riduzione 10% per persona a ragazzi 16-30 anni sistemati in unica camera, periodi A-B.

SUPERVACANZA 14=13: periodo B.

FANTASY***



ALL INCLUSIVE



Situato sul viale della passeggiata dello shopping a breve distanza dalla spiaggia. **CARATTERISTICHE:** dispone di reception h24, ascensore, bar con angolo TV, sala ristorante e area relax esterna. Parcheggio in hotel e convenzionato a 3 km (con servizio navetta gratuito) a pagamento. Animali ammessi di tutte le taglie senza supplemento. **RISTORAZIONE:** ricca colazione a buffet dolce e salato, pranzo e cena a buffet e scelta di piatti a base di carne, pesce, antipasti e contorni. Pasti differenziati per bambini e vegetariani a richiesta. **CAMERE:** **Standard** (solo doppie): sono dotate di balcone, telefono, TV LED 22", Wi-Fi, **aria condizionata**, cassaforte e servizi privati con **box doccia** e asciugacapelli; **Comfort:** con possibilità di 3° e 4° letto a castello. Mini frigo a richiesta con supplemento. **ALL INCLUSIVE:** include le bevande ai pasti (acqua, vino locale e soft drinks), **Open Bar** dalle 07:30 alle 22:30 (acqua e soft drinks alla spina) e il servizio spiaggia (1 ombrellone + 2 lettini a camera). **SERVIZI:** cena tipica romagnola, Wi-Fi, Mini Club (4-12 anni) durante i pasti dal 24.06 al 04.09. In spiaggia convenzionata: mini club e animazione, sport sulla sabbia. **Area riservata per cani** su prenotazione a pagamento.

Tariffe individuali giornaliere

PERIODI	FBA All inclusive Standard	FBA All inclusive Comfort	Riduzioni 3° e 4° letto		
			▶ 0-7	7-12	Adulti
A 02/06 - 05/06 05/09 - 20/09	53,00	60,00	100%	50%	10%
B 06/06 - 19/06 22/08 - 04/09	62,00	69,00	100%	50%	10%
C 20/06 - 24/07	75,00	82,00	100%	50%	10%
D 25/07 - 07/08	85,00	91,00	100%	50%	10%
E 08/08 - 21/08	97,00	103,00	100%	50%	10%

SOGGIORNI DI MIN. 3 NOTTI CON INGRESSO LIBERO, ESCLUSO PERIODI D-E; MIN. 7 NOTTI CON INGRESSO LIBERO, PERIODI D-E

Nota: ▶ Camere **Standard:** solo doppie (no culla); camere **Comfort:** con possibilità di 3° e 4° letto. **Supplemento doppia uso singola:** € 20 al giorno. **Supplemento vista mare:** € 16 a camera al giorno. **Supplementi da saldare in loco:** parcheggio: € 8 al giorno. Mini frigo: € 5 a camera al giorno. Area riservata per cani in spiaggia: € 3 al giorno.

iFirma PLUS

SPECIALE BAMBINI: 1 bambino fino a 12 anni in camera con 1 adulto usufruisce della riduzione del 20%, escluso periodo E.

PRENOTA PRIMA: riduzione 10% per prenotazioni effettuate entro 60 giorni prima dell'arrivo, in tutti i periodi (min. 7 notti, cumulabile con gli altri "PLUS").

LA GIOIOSA***



TUTTO INCLUSO

Piccolo hotel situato in posizione tranquilla a 200 m dal mare. **CARATTERISTICHE:** soggiorno, saletta TV, bar, sala ristorante, ascensore e giardino pavimentato. Parcheggio custodito e assicurato (a 500 m) a pagamento (incluso in FBB e FBA). **RISTORAZIONE:** colazione a buffet dolce e salato, tre menu a scelta a base di carne e pesce, buffet di verdure e antipasti. Preparazione pasti per celiaci (no AIC). I pasti principali serviti presso il ristorante dell'hotel Spiaggia Marconi (a 100 m). **CAMERE:** in parte con balcone, dispongono di telefono, TV LCD, aria condizionata, Wi-Fi free, cassaforte e servizi privati con box doccia e asciugacapelli; mini frigo a richiesta con supplemento (incluso in FBB e FBA). **TUTTO INCLUSO:** comprende le bevande ai pasti (acqua, vino locale e soft drinks), il servizio spiaggia (1 ombrellone + 2 lettini a camera), mini frigo (acqua inclusa), posto auto e uso teli mare. **SERVIZI:** biciclette, Wi-Fi. Aperitivo in giardino, cena romagnola o di gala (c/o Spiaggia Marconi). In spiaggia (bagni 81): parco giochi con animatrice, sport sulla sabbia, tornei e area per cani su prenotazione a pagamento.



Tariffe individuali giornaliera

PERIODI	FBB Bevande incluse	FBA Tutto incluso	Riduzioni 3° e 4° letto		
			▶ 0-3	3-12	12-17
A 01/05 - 13/06	59,00	65,00	100%	50%	30%
B 14/06 - 04/07 06/09 - 27/09	63,00	69,00	100%	50%	30%
C 05/07 - 25/07	69,00	75,00	100%	50%	30%
D 26/07 - 08/08	76,00	82,00	100%	50%	30%
E 09/08 - 22/08	93,00	99,00	100%	50%	30%
F 23/08 - 05/09	79,00	85,00	100%	50%	30%



camera tipo



SOGGIORNI DI MIN. 7 NOTTI CON INGRESSO LIBERO, IN TUTTI I PERIODI; MIN. 4 NOTTE A RICHIESTA SENZA SUPPLEMENTO, ESCLUSO PERIODO E

Nota: ▶ 3° 0-3 gratuito nel letto con i genitori (pasti inclusi) vedi supplementi da saldare in loco. **Riduzione 3° e 4° letto adulti:** 20%. **Riduzione FB (acqua inclusa):** € 14 al giorno (sulle tariffe FBB). **Riduzione HB:** € 5 al giorno. **Supplemento camera con balcone:** € 10 a camera al giorno. **Supplemento doppia uso singola:** € 25 al giorno. **Supplementi da saldare in loco:** culla/letto 0-3 anni (facoltativo): € 15 al giorno (pasti inclusi). Mini frigo: € 3 a camera al giorno (incluso in FBB e FBA). Animali di tutte le taglie: € 10 al giorno. Animali in spiaggia: € 12 al giorno. Parcheggio: € 10 al giorno (incluso in FBB e FBA).

iFirma PLUS

SPECIALE BAMBINI (a richiesta): 1 bambino fino a 17 anni in camera con 1 adulto usufruisce della riduzione del 20%, in tutti i periodi.

SPECIALE SINGLE CON BAMBINI: 2 bambini fino a 17 anni in camera con 1 adulto usufruiscono della riduzione del 25%, in tutti i periodi.

PIANO FAMIGLIA 4=3: fino a 17 anni, in tutti i periodi.

PRENOTA PRIMA: riduzione 5% per prenotazioni effettuate entro il 29.05, escluso periodo E (min. 7 notti, cumulabile con gli altri "Plus").

16 METROPOLE***



TUTTO INCLUSO

Situato in posizione privilegiata fronte al mare e sulla passeggiata di Marina Centro. **CARATTERISTICHE:** ambienti comuni climatizzati, sala ristorante con vista mare, reception h24, bar, ascensore, sala TV, terrazza giardino, piscina riscaldata attrezzata con lettini. Ampio parcheggio privato recintato a pagamento. **RISTORAZIONE:** ricca colazione a buffet dolce e salato, due/tre menu a scelta a base di carne e pesce, buffet di verdure e antipasti. Menu differenziati per bambini su richiesta. **CAMERE:** Standard: dotate di balcone (eccetto singole), aria condizionata, telefono, TV LCD 32", Wi-Fi free, cassaforte e servizi privati con box doccia e asciugacapelli; mini frigo a richiesta con supplemento; Royal: con vista mare. Camere quadruple a letti stesi. **TUTTO INCLUSO:** comprende le bevande ai pasti (acqua e vino locale) e il servizio spiaggia (1 ombrellone + 2 lettini a camera). **SERVIZI:** biciclette, Wi-Fi free.

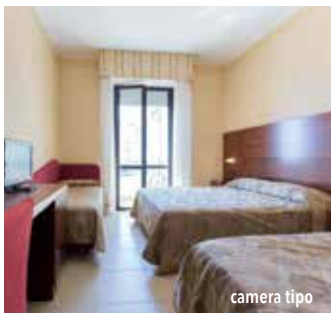

camera tipo



Tariffe individuali giornaliera

PERIODI	FB Standard	FBA Tutto incluso Standard	Riduzioni 3° e 4° letto			
			▶ 3° 0-2	2-5	5-12	Adulti
A 28/05 - 05/06	70,00	85,00	100%	50%	30%	15%
B 06/06 - 19/06 05/09 - 12/09	75,00	90,00	100%	50%	30%	15%
C 20/06 - 03/07 29/08 - 04/09	85,00	100,00	100%	50%	30%	15%
D 04/07 - 07/08 22/08 - 28/08	95,00	110,00	100%	50%	30%	15%
E 08/08 - 21/08	105,00	120,00	100%	50%	30%	15%
F 13/09 - 20/09	60,00	75,00	100%	50%	30%	15%

SOGGIORNI DI MIN. 4 NOTTI CON INGRESSO LIBERO, FINO AL 07.08 E DAL 30.08; MIN. 7 NOTTI CON INGRESSO LIBERO, PERIODO 08.08 - 29.08

Nota: ▶ FBA minimo 5 notti. 3° 0-2 anni (vedi supplementi da saldare in loco). 4° 0-2 riduzione 50%. **Riduzione HB:** € 5 al giorno. **Supplemento singola (senza balcone):** € 15 al giorno. **Supplemento doppia uso singola:** € 25 al giorno. **Supplemento camera Royal:** € 10 per persona al giorno. **Supplemento soggiorni inferiori alle 5 notti:** € 5 per persona al giorno. **Supplementi da saldare in loco:** culla 0-2 anni (obbligatoria): € 20 al giorno (pasti inclusi). Mini frigo: € 4 a camera al giorno. Parcheggio: € 10 al giorno. Telo mare: € 3 a lavaggio.

iFirma PLUS

SPECIALE BAMBINI: 1 bambino fino a 12 anni in camera con 1 adulto usufruisce della riduzione del 20%, escluso periodo E.

PIANO FAMIGLIA 4=3: fino a 12 anni, in tutti i periodi.

Nota: i Firma PLUS sono validi per soggiorni di min. 5 notti.

MONTI***



TUTTO INCLUSO



iFirma PLUS

SPECIALE BAMBINI (a richiesta): 1 bambino fino a 14 in camera con 1 adulto usufruisce della riduzione del 30%, escluso periodi G-H.

PIANO FAMIGLIA 4=3: fino a 14 anni, in tutti i periodi.

Struttura moderna e confortevole, è situata in posizione centrale a soli 200 m dal mare. **CARATTERISTICHE:** sale comuni climatizzate, sala soggiorno con TV, bar, sala ristorante, giardino, ascensore e piccolo parcheggio fino ad esaurimento posti. Parcheggio pubblico a pagamento di fronte all'hotel. **RISTORAZIONE:** colazione a buffet dolce e salato, due menu a scelta a base di carne e pesce, verdure e contorni. **Bevande incluse ai pasti in bottiglia** (acqua, vino locale o soft drinks) nelle tariffe FBB. **CAMERE:** balcone, telefono, cassaforte, Wi-Fi, TV LCD e servizi privati con **box doccia**. A richiesta: **aria condizionata** e mini frigo (con supplemento), asciugacapelli. Possibilità di camere comunicanti (6 posti letto). **TUTTO INCLUSO:** comprende le bevande ai pasti (acqua, vino locale o soft drinks) e il servizio spiaggia (1 ombrellone + 2 lettini a camera). **SERVIZI:** Wi-Fi free. In spiaggia (bagno 31): parco giochi con animatrice, beach volley e **area riservata per cani** su prenotazione a pagamento.

Tariffe individuali giornaliera

PERIODI	FBB Bevande incluse	FBA Tutto incluso	Riduzioni 3° e 4° letto		
			▶ 3° 0-2	2-10	10-14
A 16/05 - 27/05 10/09 - 13/09	53,00	60,00	100%	50%	30%
B 28/05 - 01/06 19/06 - 26/06 31/08 - 09/09	67,00	74,00	100%	50%	30%
C 02/06 - 12/06	55,00	62,00	100%	50%	30%
D 13/06 - 18/06	61,00	68,00	100%	50%	30%
E 27/06 - 31/07	75,00	82,00	100%	50%	30%
F 01/08 - 07/08	85,00	92,00	100%	50%	30%
G 08/08 - 22/08	99,00	106,00	100%	50%	30%
H 23/08 - 30/08	79,00	86,00	100%	50%	30%

SOGGIORNI DI MIN. 4 NOTTE CON INGRESSO LIBERO, ESCLUSO PERIODO G; MIN. 7 NOTTE CON INGRESSO LIBERO, PERIODO G

Nota: ▶ 4° 0-2 anni riduzione 50%. **Riduzione 3° e 4° letto adulti:** 15%. **Riduzione HB:** € 4 al giorno. **Supplemento singola:** FBB € 15 al giorno; FBA € 22. **Supplemento soggiorni inferiori alle 3 notti:** 10%. **Supplementi da saldare in loco:** aria condizionata: € 7 a camera al giorno. Mini frigo: € 7 a camera al giorno. Animali di piccola e media taglia: € 7 al giorno.

SPIAGGIA MARCONI***



TUTTO INCLUSO

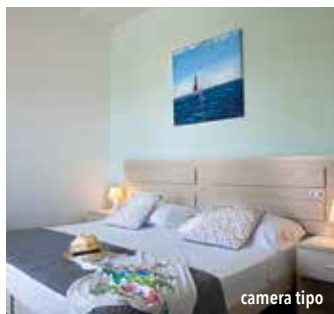

iFirma PLUS

SPECIALE BAMBINI (a richiesta): 1 bambino fino a 17 anni in camera con 1 adulto usufruisce della riduzione del 20%, in tutti i periodi.

SPECIALE SINGLE CON BAMBINI: 2 bambini fino a 17 anni in camera con 1 adulto usufruiscono della riduzione del 25%, in tutti i periodi.

PIANO FAMIGLIA 4=3: fino a 17 anni, in tutti i periodi.

PRENOTA PRIMA: riduzione 5% per prenotazioni effettuate entro il 29.05, escluso periodo E (min. 7 notti, cumulabile con gli altri "Plus").

Situato in posizione privilegiata fronte mare, direttamente sul lungomare. **CARATTERISTICHE:** completamente climatizzato, dispone di ampie sale comuni ben arredate, sala ristorante, bar, ascensore e giardino. Parcheggio recintato in hotel o custodito a 500 m. **RISTORAZIONE:** colazione a buffet dolce e salato, tre menu a scelta a base di carne e pesce, buffet di verdure e antipasti. A richiesta pasti differenziati per bambini e per celiaci (no AIC). **Bevande incluse ai pasti** (acqua, vino locale e soft drinks). **CAMERE:** dotate di balcone lato mare, telefono, cassaforte, Wi-Fi free, TV LED, **aria condizionata**, mini frigo (con dotazione di acqua) e servizi privati con **box doccia** e asciugacapelli. Camere comunicanti e camera a norma per disabili a richiesta. **TUTTO INCLUSO:** comprende le bevande ai pasti (acqua, vino locale e soft drinks), il servizio spiaggia (1 ombrellone + 2 lettini a camera), un posto auto e uso teli mare. **SERVIZI:** biciclette, Wi-Fi, aperitivo in giardino, cena romagnola settimanale o cene di gala. In spiaggia convenzionata (bagni 81): grande parco giochi recintato con animatrice, nursery, sport sulla sabbia, tornei e **area riservata per cani** su prenotazione a pagamento.

Tariffe individuali giornaliera

PERIODI	FBB Bevande incluse	FBA Tutto incluso	Riduzioni 3° e 4° letto		
			▶ 3° 0-3	3-12	12-17
A 01/05 - 13/06	69,00	75,00	100%	50%	30%
B 14/06 - 04/07 06/09 - 27/09	76,00	82,00	100%	50%	30%
C 05/07 - 25/07	79,00	86,00	100%	50%	30%
D 26/07 - 08/08	89,00	95,00	100%	50%	30%
E 09/08 - 22/08	122,00	126,00	100%	50%	30%
F 23/08 - 05/09	92,00	98,00	100%	50%	30%

SOGGIORNI DI MIN. 7 NOTTE CON INGRESSO LIBERO, IN TUTTI I PERIODI; MIN. 4 NOTTE A RICHIESTA SENZA SUPPLEMENTO, ESCLUSO PERIODO E

Nota: ▶ 3° 0-3 gratuito nel letto con i genitori (pasti inclusi) vedi supplementi da saldare in loco. **Riduzione 3° e 4° letto adulti:** 20%. **Riduzione HB:** € 5 al giorno. **Supplemento singola:** € 12 al giorno. **Supplemento doppia uso singola:** € 25 al giorno. **Supplementi da saldare in loco:** culla o letto 0-3 anni (facoltativo): € 15 al giorno (pasti inclusi). Animali di tutte le taglie: € 10 al giorno (cibo escluso). Parcheggio: € 10 al giorno (incluso in FBB e FBA).

TRINIDAD***



TUTTO INCLUSO

Hotel semplice a gestione familiare, è situato in zona centrale e tranquilla a 500 m dal mare. **CARATTERISTICHE:** sala ristorante climatizzata, bar, piccolo soggiorno con TV e ascensore. Parcheggio custodito a pagamento (fino ad esaurimento posti) a 1 km dall'hotel. **RISTORAZIONE:** colazione a buffet dolce e salato, due menu a scelta a base di carne e pesce, buffet di verdure. **Bevande incluse ai pasti** (acqua, vino locale, birra e soft drinks) nelle tariffe FBB. **CAMERE:** in gran parte con balcone, sono dotate di telefono, cassaforte, Wi-Fi free, TV LCD e servizi privati con **box doccia** (in parte) e asciugacapelli; **aria condizionata** con supplemento. **TUTTO INCLUSO:** comprende le bevande ai pasti (acqua, vino locale, birra e soft drinks) e il servizio spiaggia (1 ombrellone + 2 lettini a camera). **SERVIZI:** biciclette. Wi-Fi free. In spiaggia (bagni 39): sport sulla sabbia, ping pong, parco giochi, Mini Club, tornei e **area riservata per cani** su prenotazione a pagamento.



camera tipo



Tariffe individuali giornaliere

PERIODI	FBB Bevande incluse	FBA Tutto incluso	Riduzioni 3° e 4° letto		
			3° 0-4	4-6	6-10
A 01/06 - 18/06	62,00	70,00	100%	50%	30%
B 19/06 - 21/06	67,00	75,00	100%	50%	30%
C 28/05 - 31/05 22/06 - 24/07	66,00	74,00	100%	50%	30%
D 25/07 - 07/08	68,00	76,00	100%	50%	30%
E 08/08 - 21/08	78,00	88,00	50%	50%	30%
F 22/08 - 28/08	71,00	79,00	100%	50%	30%
G 29/08 - 04/09	58,00	67,00	100%	50%	30%

SOGGIORNI DI MIN. 3 NOTTI CON INGRESSO LIBERO, ESCLUSI PERIODI E-F; MIN. 5 NOTTI, PERIODO F, MIN. 7 NOTTI, PERIODO E

Note: ▶ 3° 0-2 anni gratuito anche nel periodo E; sulla esclusa, pasti inclusi (vedi supplementi da saldare in loco). 4° 0-4 anni riduzione 50%. **Riduzione 4° letto adulti:** 10%. **Riduzione HB:** € 2 al giorno. **Supplemento singola:** € 15 al giorno. **Supplemento doppia uso singola:** € 25 al giorno. **Supplementi da saldare in loco:** sulla 0-2 anni (facoltativa): € 5 al giorno (pasti inclusi). Aria condizionata: € 5 a camera al giorno. Parcheggio custodito: € 7 al giorno. Animali di piccola e media taglia: € 10 al giorno (cibo escluso).

iFirma PLUS

SPECIALE BAMBINI: 1 bambino fino a 11 anni in camera con 1 adulto usufruisce delle seguenti riduzioni: 0-6 anni 50%, 6-11 anni 30%, in tutti i periodi.

SPECIALE QUADRUPLA 4=3: senza limiti di età, in tutti i periodi.

SUPERVACANZA 7=6: periodo B.

PRENOTA PRIMA: riduzione del 10% per prenotazioni effettuate entro il 29.05, escluso periodo E (min. 7 notti, cumulabile con gli altri "Plus").

LEM**SUP



TUTTO INCLUSO

Situato in posizione centrale a breve distanza dalla spiaggia. **CARATTERISTICHE:** reception, ristorante, bar, ascensore, giardino attrezzato. Grande piscina (m 20x10) con solarium, ombrelloni e lettini, **vasca idromassaggio** (a pagamento) e giochi per bambini. Parcheggio privato gratuito fino ad esaurimento posti. **RISTORAZIONE:** ricca colazione a buffet dolce e salato, tre menu a scelta con carne e pesce, buffet di verdure e antipasti. Bevande incluse ai pasti (acqua, vino locale e soft drinks) nelle tariffe FBB. **CAMERE:** rinnovate, sono dotate di balcone (escluso singole), telefono, TV LED 22", Wi-Fi free, cassaforte, ventilatore a soffitto, mini frigo e servizi privati con **box doccia** e asciugacapelli; **aria condizionata** su prenotazione a pagamento. **SERVIZI:** aperitivo domenicale, biciclette, Wi-Fi. In spiaggia: giochi per bambini, sport sulla sabbia, Mini Club e **area riservata per cani** su prenotazione a pagamento. Servizio spiaggia (1 ombrellone + 2 lettini a camera) disponibile con supplemento.

Tariffe individuali giornaliere

PERIODI	FB Acqua inclusa	FBB Bevande incluse	Riduzioni 3° e 4° letto		
			3° 0-3	3-7	7-11
A 20/04 - 28/05 29/05 - 02/06	55,00	57,00	100%	50%	40%
B 03/06 - 12/06 12/09 - 25/09	54,00	56,00	100%	50%	40%
C 13/06 - 03/07	62,00	64,00	100%	50%	40%
D 04/07 - 31/07	68,00	70,00	100%	50%	40%
E 01/08 - 07/08	72,00	74,00	100%	50%	40%
F 08/08 - 21/08	94,00	96,00	100%	50%	40%
G 22/08 - 28/08	74,00	76,00	100%	50%	40%
H 29/08 - 11/09	64,00	66,00	100%	50%	40%

SOGGIORNI DI MIN. 7 NOTTI CON INGRESSO LIBERO, IN TUTTI I PERIODI; MIN. 3 NOTTI A RICHIESTA SENZA SUPPLEMENTO, ESCLUSO PERIODO F

Note: ▶ Servizio spiaggia disponibile con supplemento; 3° 0-3 gratuito nel letto con i genitori (vedi supplementi da saldare in loco); 4° 0-3 anni riduzione 50%. **Riduzione 3° e 4° letto 11-15 anni:** 30%. **Riduzione 3° e 4° letto adulti:** 10%. **Riduzione HB:** € 5 al giorno. **Supplemento singola (senza balcone):** € 10 al giorno. **Supplemento doppia uso singola:** € 25 al giorno. **Supplemento servizio spiaggia:** € 16 a camera al giorno periodo A-B; € 20 periodo C-D-E-F-G-H. **Supplementi da saldare in loco:** sulla 0 letto 3° 0-3 anni (facoltativo): € 20 al giorno (pasti inclusi). Aria condizionata: € 5 a camera al giorno. Prodotti Gluten Free: € 8 a persona al giorno. Animali di piccola taglia: € 5 al giorno (cibo escluso).

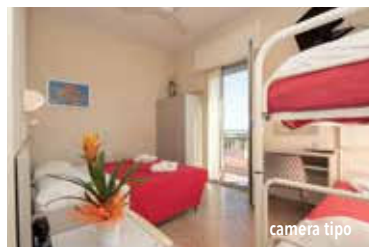

camera tipo



iFirma PLUS

SPECIALE BAMBINI: 1 bambino fino a 11 anni in camera con 1 adulto usufruisce della riduzione del 20%, escluso periodi F (min. 3 notti).

SPECIALE QUADRUPLA 4=3: senza limiti di età, in tutti i periodi.

PRENOTA PRIMA: riduzione 10% per prenotazioni effettuate entro il 29.05, escluso periodo F (min. 7 notti, cumulabile con gli altri "Plus").



TUTTO INCLUSO



Situato a Miramare in posizione centrale e con accesso diretto alla spiaggia
CARATTERISTICHE: reception 24h, due ascensori, sale soggiorno, sala colazione all'ultimo piano, sala ristorante con aria condizionata, sala TV, american bar e giardino. Elevatore esterno per disabili e passeggini. Parcheggio interno su prenotazione a pagamento. **RISTORAZIONE:** prima colazione a buffet dolce e salato, cucina tipica regionale e nazionale, menu a scelta con piatti a base di carne e pesce. Contorni, verdure e antipasti inseriti tra le scelte del menu del giorno. Bevande incluse ai pasti senza limitazione (acqua, vino locale e soft drinks). **CAMERE:** Standard: sono dotate di balcone vista città, cassaforte, TV LED 32",

aria condizionata, Wi-Fi, telefono e servizi privati con box doccia e asciugacapelli; mini frigo a richiesta con supplemento; Comfort: con balcone fronte mare e servizi privati rinnovati. Ampie camere Comfort (fino a 5 posti letto) e comunicanti (fino a 6 posti letto) a richiesta. **SERVIZI:** aperitivo domenicale, biciclette, Wi-Fi, cena tipica settimanale con musica. In spiaggia (Bagno 144): bocce, beach volley/tennis, area giochi per bambini, Mini Club, balli di gruppo e area attrezzata per cani gratuita su prenotazione. Servizio spiaggia (1 ombrellone ombrellone + 2 lettini a camera) disponibile con supplemento.



camera Comfort



Tariffe individuali giornaliere

PERIODI	▶ FBB Bevande incluse Standard	▶ FBB Bevande incluse Comfort	Riduzioni 3° e 4° letto			
			▶ 3° 0-3	4° 0-3	3-7	7-14
A 15/05 - 12/06	65,00	75,00	100%	50%	50%	30%
B 13/06 - 17/07	75,00	91,00	100%	50%	50%	30%
C 18/07 - 06/08	95,00	105,00	100%	50%	50%	30%
D 07/08 - 23/08	105,00	119,00	100%	50%	50%	30%
E 24/08 - 05/09	81,00	91,00	100%	50%	50%	30%
F 06/09 - 20/09	66,00	80,00	100%	50%	50%	30%

SOGGIORNI DI MIN. 3 NOTTI CON INGRESSO LIBERO, ESCLUSO PERIODO D; MIN. 7 NOTTI CON INGRESSO LIBERO, PERIODO D

Note: ▶ Servizio spiaggia disponibile con supplemento; 3° 0-3 anni gratuito nel letto con i genitori (vedi supplementi da saldare in loco), in 3° letto 50%; camere Standard solo doppie; camere Comfort con possibilità di 3° e 4° letto. **Riduzione 3° e 4° letto adulti:** 3° 10%, 4° 20%. **Riduzione FB:** € 10 al giorno. **Riduzione HB:** € 4 al giorno. **Supplemento singola Standard:** € 20 al giorno. **Supplemento doppia uso singola Standard:** € 30 al giorno. **Supplemento servizio spiaggia:** € 18 a camera al giorno periodi A-B-E-F (€ 11 a camera singola o doppia uso singola); € 22 a camera al giorno periodi C-D (€ 12 a camera singola o doppia uso singola); da 3 a 6 notti: € 22 a camera al giorno periodi A-B-E-F (€ 12 a camera singola o doppia uso singola); € 25 a camera al giorno periodi C-D (€ 15 a camera singola o doppia uso singola). **Supplementi da saldare in loco:** culla 0-3 anni (facoltativa): € 15 al giorno (pasti inclusi). Mini frigo: € 7 al giorno. Parcheggio: € 12 al giorno. Animali di piccola e media taglia (max 15 kg): € 10 al giorno.

i Firma PLUS

BAMBINI BENVENUTI 3=2: 0-7 anni (culla o letto e pasti inclusi), periodi A-F.

SPECIALE BAMBINI: 1 o 2 bambini fino a 14 anni in camera con 1 adulto usufruiscono della riduzione del 30%, in tutti i periodi.

SPECIALE QUADRUPLA 4=3: senza limiti di età, in tutti i periodi.

PRENOTA PRIMA: riduzione 7% per prenotazioni effettuate entro il 31.03, in tutti i periodi (min. 7 notti, cumulabile con gli altri "PLUS").



TUTTO INCLUSO

Situato a Miramare in posizione tranquilla a 170 m dalla spiaggia. **CARATTERISTICHE:** reception e bar h24, sala ristorante, ascensore, terrazza solarium con lettini, piscina con giochi d'acqua. Parcheggio in hotel o convenzionato a 200 m (con servizio navetta) a pagamento. **RISTORAZIONE:** colazione a buffet dolce e salato, due menù a scelta a base di carne e pesce con verdure e antipasti serviti al tavolo. Scaldabiberon e forno a microonde in sala ristorante. Preparazione pasti per celiaci (no AIC) con supplemento Bevande incluse ai pasti (acqua microfiltrata, 1/4 vino locale o 1 bibita in lattina per adulto). **CAMERE:** Standard: dotate di balcone, telefono, TV LCD, Wi-Fi free, aria condizionata, mini frigo, cassaforte, tapparelle elettriche e servizi privati con box doccia e asciugacapelli; Basic: servizi privati con tenda doccia. **SERVIZI:** Wi-Fi, biciclette a pagamento. In spiaggia (bagni Ricci 143): baby park, Mini Club, campi da beach tennis/volley e area attrezzata per cani su prenotazione senza supplemento. Servizio spiaggia (1 ombrellone + 2 lettini a camera) disponibile con supplemento. Ingresso gratuito giornaliero al parco acquatico "Beach Village" di Riccione a 2 km dall'hotel.

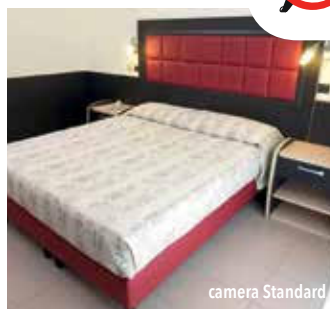

camera Standard



Tariffe individuali giornaliere

PERIODI	▶ HBB Bevande incluse Standard	▶ FBB Bevande incluse Standard	Riduzioni 3° e 4° letto		
			▶ 3° 0-4	4-7	7-15
A 24/05 - 27/06	59,00	66,00	100%	50%	25%
B 28/06 - 01/08 23/08 - 29/08	69,00	76,00	100%	50%	25%
C 02/08 - 22/08	81,00	88,00	100%	50%	25%
D 30/08 - 20/09	59,00	66,00	100%	50%	25%

SOGGIORNI DI MIN. 7 NOTTI CON INGRESSO LIBERO, IN TUTTI I PERIODI; MIN. 3 NOTTI A RICHIESTA SENZA SUPPLEMENTO, ESCLUSO PERIODO C

Note: ▶ servizio spiaggia disponibile con supplemento (min. 7 notti); riduzione 4° letto 0-4 anni: 50%. **Riduzione 3° e 4° letto adulti:** 15%. **Supplemento singola:** € 10 al giorno. **Supplemento doppia uso singola:** € 20 al giorno. **Riduzione camera Basic:** 5%. **Supplemento servizio spiaggia:** € 25 a camera al giorno (€ 29 dal 01 al 31.08); € 18 a camera singola o dus (€ 25 dal 01 al 31.08); da 3 a 6 notti: € 33 a camera al giorno (€ 26 a camera singola o dus). **Supplementi da saldare in loco:** parcheggio: € 10 al giorno. Kit celiaci: € 10 al giorno.

i Firma PLUS

SPECIALE BAMBINI: 1 bambino fino a 13 anni in camera con 1 adulto usufruisce della riduzione del 25%, in tutti i periodi.

SPECIALE SINGLE CON BAMBINI: 2 bambini fino a 13 anni in camera con 1 adulto usufruiscono della riduzione del 50%, in tutti i periodi.

PIANO FAMIGLIA 4=3: fino a 15 anni, in tutti i periodi.

PRENOTA PRIMA: riduzione del 10% per prenotazioni effettuate entro il 29.05, escluso periodo C (min. 7 notti, cumulabile con gli altri "Plus")

Nota: i Firma Plus sono validi per soggiorni di min. 7 notti.

STELLA ALPINA***



TUTTO INCLUSO

Recentemente rinnovato, è situato in zona centrale a Miramare a soli 200 m dal mare. **CARATTERISTICHE:** dispone di sala soggiorno, ascensore, due salette TV, bar, sala ristorante climatizzata, due spaziose ed accoglienti verande-giardino e parcheggio in hotel fino ad esaurimento posti a pagamento. **RISTORAZIONE:** colazione a buffet dolce e salato con biscotti e torte fatti in casa, cucina tipica romagnola, due menu a scelta a base di carne e pesce, buffet di verdure. Menu differenziati per bambini a richiesta. **CAMERE:** dotate di balcone (escluso singole), telefono, Wi-Fi free, cassaforte, TV LED 28" e servizi privati con box doccia e asciugacapelli; aria condizionata con supplemento (inclusa in FBA). **TUTTO INCLUSO:** comprende le bevande ai pasti (1/2 lt acqua + 1/4 vino locale) e il servizio spiaggia (1 ombrellone + 2 lettini a camera) e l'aria condizionata in camera. In caso di doppia uso singola e Firma Plus "Speciale Bambini" 1 solo ombrellone + 1 lettino su richiesta previa disponibilità. **SERVIZI:** cena tipica settimanale, Wi-Fi. In spiaggia convenzionata (bagno 131): area giochi, animazione per bambini e area riservata per cani su prenotazione a pagamento.

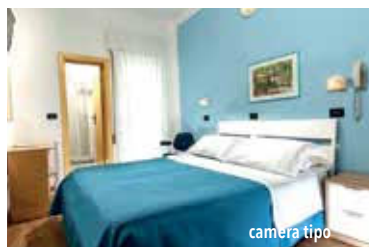

camera tipo



Tariffe individuali giornaliere

PERIODI	FBB Bevande incluse	▶ FBA Tutto incluso	Riduzioni 3° e 4° letto			
			▶ 3° 0-2	2-6	6-12	Adulti
A 29/05 - 26/06 30/08 - 13/09	61,00	70,00	100%	50%	30%	10%
B 27/06 - 07/08 22/08 - 29/08	71,00	80,00	100%	50%	30%	10%
C 08/08 - 21/08	96,00	105,00	100%	50%	30%	10%

SOGGIORNI DI MIN. 5 NOTTI CON INGRESSO LIBERO, ESCLUSO PERIODO C; MIN. 7 NOTTI CON INGRESSO LIBERO, PERIODO C; MIN. 3 NOTTI A RICHIESTA SENZA SUPPLEMENTO, ESCLUSO PERIODO C

Note: ▶ FBA min. 7 notti; 3° 0-2 anni (vedi supplementi da saldare in loco); 4° letto 0-2 anni riduzione 50%. **Riduzione FB:** € 9 al giorno (sulle tariffe FBB). **Riduzione HB:** € 5 al giorno. **Supplemento singola (senza balcone):** € 10 al giorno (no FBA). **Supplemento doppia uso singola:** € 18 al giorno (no FBA). **Supplementi da saldare in loco:** culla 0-2 anni (facoltativo): € 10 al giorno (pasti inclusi). Aria condizionata: € 8 a camera al giorno (inclusa in FBA). Parcheggio: € 10 al giorno. Animali di tutte le taglie: € 30 a soggiorno (pulizia finale).

i Firma PLUS

SPECIALE BAMBINI: 1 bambino fino a 12 anni in camera con 1 adulto usufruisce delle seguenti riduzioni: 0-6 anni 50%, 6-12 anni 30%, escluso periodo C (non valido sulle tariffe FBA).

PIANO FAMIGLIA 4=3: fino a 12 anni, in tutti i periodi.

GIOVANI IN QUADRUPLA: riduzione 10% per persona, in tutti i periodi.

ARMSTRONG***



TUTTO INCLUSO



camera tipo



iFirma PLUS

PIANO FAMIGLIA 4=3: fino a 15 anni, escluso periodo E.

Situata in posizione centrale a Rivazzurra a pochi passi dal mare. **CARATTERISTICHE:** sala soggiorno con TV, sala ristorante climatizzata, bar, sala colazione e ascensore. **Piscina** riscaldata attrezzata e ampio parcheggio fino ad esaurimento posti su prenotazione a pagamento. **RISTORAZIONE:** colazione a buffet assistito dolce e salato, due menu a scelta, verdure, contorni e antipasti a buffet assistito. **Bevande incluse ai pasti** (acqua naturale e frizzante senza limitazione e 1/4 vino locale bianco o rosso). **CAMERE:** dotate di balcone, telefono, TV LCD 24", Wi-Fi Free, cassaforte (con cauzione) e servizi privati con **box doccia** e asciugacapelli; **aria condizionata**, mini frigo e vista mare laterale a richiesta con supplemento. Camere Mini Suite (fino a 5 posti letto) a richiesta con supplemento. **SERVIZI:** drink domenicale, Wi-Fi free. Nelle spiagge convenzionate: palestra, sport sulla sabbia, Mini Club, parco giochi, animazione e **area riservata per cani** su prenotazione a pagamento. **Servizio spiaggia** (1 ombrellone + 2 lettini a camera) disponibile con supplemento.

Tariffe individuali giornaliere

PERIODI	▶ HBB Bevande incluse	▶ FBB Bevande incluse	▶ Riduzioni 3° e 4° letto		
			1-8	8-15	3° adl.
A 27/05 - 27/06 01/09 - 15/09	57,00	66,00	50%	30%	10%
B 28/06 - 03/07	58,00	71,00	50%	30%	10%
C 04/07 - 31/07	67,00	79,00	50%	30%	10%
D 01/08 - 04/08	66,00	77,00	50%	30%	10%
E 05/08 - 14/08	73,00	87,00	50%	30%	10%
F 15/08 - 31/08	76,00	88,00	50%	30%	10%
G 16/09 - 22/09	53,00	64,00	50%	30%	10%

SOGGIORNI DI MIN. 7 NOTTI CON INGRESSO LIBERO, IN TUTTI I PERIODI; MIN. 3 NOTTI A RICHIESTA SENZA SUPPLEMENTO, ESCLUSO PERIODO E

Note: ▶ servizio spiaggia disponibile con supplemento; 3° 0-1 anno (vedi supplementi obbligatori da saldare in loco). **Supplemento doppia uso singola:** € 20 al giorno. **Supplemento vista mare laterale:** € 8 a camera al giorno. **Supplemento Mini Suite:** € 25 a camera al giorno. **Supplemento soggiorni inferiori alle 3 notti:** € 6 per persona al giorno. **Supplemento servizio spiaggia:** € 25 a camera al giorno (€ 19 in doppia uso singola). **Supplementi da saldare in loco:** culla 0-1 anno (obbligatorio): € 15 al giorno (pasti inclusi). Aria condizionata: € 8 a camera al giorno. Mini frigo: € 35 a camera a settimana. Parcheggio: € 10 al giorno. Animali di piccola e media taglia: € 10 al giorno (cibo escluso).

FLAMINGO***



TUTTO INCLUSO



camera tipo



Situato in posizione centrale direttamente sul lungomare di Rivazzurra. **CARATTERISTICHE:** completamente climatizzato, dispone di reception h24, sala TV, sala ristorante vista mare, ascensore, terrazza, ampia piscina con zona bimbi, parcheggio convenzionato situato a 150 m disponibile su prenotazione a pagamento. **RISTORAZIONE:** ricca colazione dolce e salato. Pranzi e cene con menù a base di carne e pesce, antipasti e verdure. **Bevande ai pasti** (acqua e vino della casa) incluse nelle tariffe FBB. **CAMERE:** tutte dotate di balcone, **aria condizionata**, cassaforte, Wi-Fi, telefono, TV Sat, servizi privati con **box doccia** e asciugacapelli. Camere vista mare a richiesta con supplemento. **SERVIZI:** Wi-Fi, biciclette. Servizio spiaggia (1 ombrellone + 2 lettini a camera) disponibile con supplemento.

Tariffe individuali giornaliere

PERIODI	▶ HB Standard	▶ FB Standard	▶ Riduzioni 3° e 4° letto	
			0-10	Adulti
A 30/05 - 12/06 05/09 - 13/09	59,00	66,00	50%	20%
B 13/06 - 03/07	69,00	76,00	50%	20%
C 04/07 - 07/08 22/08 - 04/09	82,00	89,00	50%	20%
D 08/08 - 21/08	99,00	106,00	50%	20%

SOGGIORNI DI MIN. 3 NOTTI CON INGRESSO LIBERO, PERIODO A, MIN. 5 NOTTI PERIODI B-C, MIN. 7 NOTTI PERIODO D

Note: ▶ bevande ai pasti e servizio spiaggia disponibili con supplemento. **Supplemento bevande incluse ai pasti:** € 9 per persona al giorno (max 3 quote). **Supplemento servizio spiaggia:** € 24 a camera al giorno dal 01.08 al 31.08, € 18 in tutti gli altri periodi. **Supplementi da saldare in loco:** camera fronte mare: € 10 al giorno a persona. Animali di piccola taglia € 10 al giorno.

iFirma PLUS

PRENOTA PRIMA: riduzione 10% per prenotazioni effettuate entro il 29.05, per soggiorni fino al 03.07 e dal 05.09; 3% negli altri periodi.



ALL INCLUSIVE



Elegante hotel situato in posizione privilegiata direttamente sulla spiaggia di Rivabella senza attraversamento di strade, a soli 3 km dal centro storico di Rimini. **CARATTERISTICHE:** completamente climatizzato, dispone di reception, ascensore, luminosa e lussuosa sala ristorante in stile "Imperiale" con splendida vista mare, sala soggiorno, bar, spazio esterno attrezzato con tavoli, sedie ed ombrelloni. Possibilità di parcheggio incustodito a fianco dell'hotel fino ad esaurimento posti o recintato e assicurato con cancello automatico h24 con scheda magnetica a 150 m, entrambi su prenotazione a pagamento. **RISTORAZIONE:** ricca colazione a buffet assistito dolce e salato, pranzo e cena a buffet assistito con scelta di piatti della cucina nazionale e tipica romagnola a base di carne, pesce e vegetariano, buffet di antipasti caldi e freddi, verdure, contorni e dessert. Passati di verdura e brodo vegetale a disposizione per gli ospiti più piccoli. Possibilità di cucina

per celiaci con supplemento (no AIC). **CAMERE:** Executive: dotate di balcone, aria condizionata, cassaforte, minibar, Wi-Fi free, TV LCD con canali Sky e servizi privati con box doccia e asciugacapelli. Family room con due camere e doppia servizi privati con tariffa a richiesta. **ALL INCLUSIVE:** comprende le bevande ai pasti alla spina (acqua, vino locale bianco e rosso, birra e soft drinks), Open Bar dalle 10:00 alle 24:00 (acqua, soft drinks e birra) serviti al bar e il servizio spiaggia (1 ombrellone + 2 lettini a camera). **SERVIZI:** Wi-Fi free in tutta la struttura, biciclette (a pagamento). Mini Club (4-8 anni) e Junior Club (9-12 anni) giornaliero (domenica esclusa) dal 12.06 al 29.08 in hotel e spiaggia dalle 10:00 alle 12:00, dalle 16:15 alle 18:00 e dalle 21:00 alle 22:30. In spiaggia convenzionata (Bagno 2 Edera): area giochi per bambini, sport sulla sabbia e area attrezzata per cani su prenotazione a pagamento.

Tariffe giornaliere a camera			
PERIODI	FBA All inclusive Doppia Executive	FBA All inclusive Tripla Executive	FBA All inclusive Quadrupla Executive
A 29/05 - 06/06 06/09 - 12/09	151,00	196,00	227,00
B 07/06 - 20/06	158,00	202,00	240,00
C 21/06 - 27/06 30/08 - 05/09	177,00	233,00	271,00
D 28/06 - 18/07	199,00	259,00	296,00
E 19/07 - 01/08	227,00	284,00	309,00
F 02/08 - 08/08	252,00	322,00	360,00
G 09/08 - 15/08	290,00	360,00	423,00
H 16/08 - 22/08	265,00	347,00	391,00
I 23/08 - 29/08	202,00	259,00	296,00

SOGGIORNI DI MIN. 5 NOTTI CON INGRESSO LIBERO, ESCLUSO PERIODI F-G-H; MIN. 6 NOTTI CON INGRESSO LIBERON, PERIODI F-G-H

Nota: ► le camere si intendono occupate in 3° e 4° letto da bambini e ragazzi fino a 18 anni. **Occupazione camere:** camere doppie: con possibilità di culla; camere triple: con 3° letto + eventuale culla; camere quadruple: con 3° e 4° letto a castello. **Riduzione BB:** 20%. **Riduzione HB:** 10%. **Supplemento 3° e 4° letto adulti (dai 18 anni):** 10%. **Supplementi da saldare in loco:** culla 0-2 anni (facoltativa, gratuita se portata dal Cliente): € 10 al giorno (pasti inclusi). Kit celiaci: € 15 per persona al giorno. Parcheggio: giugno/settembre € 10 al giorno, luglio € 12 al giorno, agosto € 15 al giorno. Animali di piccola e media taglia: € 15 al giorno.



camera tipo



iFirma PLUS

SUPERVACANZA: riduzione 15% per soggiorni di min. 7 notti, periodi A.

PRENOTA PRIMA: riduzione 10% per prenotazioni effettuate entro il 30.04, 5% entro il 31.07, in tutti i periodi (min. 7 notti, cumulabile con gli altri "PLUS").



Esclusiva
FAMILY Holiday

Family Club Hotel Angelini * (vedi pagg. 16 e 17)**

I NOSTRI HOTEL:

- Carillon *****
- Florida Park *****
- Majestic *****
- Marco Polo *****
- Mediterraneo Club Benessere ******
- Piccolo Fiore *****
- Metropolitan *****
- Levante ******
- Rosalba ******
- Capanni *****
- Al Nuovo Porto *****
- Ambasciatori *****
- Oceania *****
- President *****
- Europa *****
- Paglierani *****
- Royal Inn *****

Situato in zona centrale e tranquilla a breve distanza dal mare. **CARATTERISTICHE:** sala ristorante climatizzata, sala TV, bar, ascensore, piscina per adulti, mini piscina per bambini, giochi per bambini. Parcheggio in hotel (fino ad esaurimento posti) o recintato gratuito a 800 m. **RISTORAZIONE:** colazione a buffet dolce e salato, tre menu a scelta di carne e pesce, buffet di verdure. Possibilità di preparazione pasti per celiaci con alimenti di base forniti dall'hotel (no AIC). **Bevande incluse ai pasti senza limitazione** (acqua, vino locale e soft drinks) nelle tariffe FBB. **CAMERE:** dotate di balcone, telefono, cassaforte, TV LCD 22", Wi-Fi free e servizi privati con **box doccia** e asciugacapelli; mini frigo e **aria condizionata** su prenotazione con supplemento. **SERVIZI:** Wi-Fi, aperitivo serale. Mini Club in hotel e serata esclusiva in discoteca per bambini con animatori, 1 consumazione analcolica al dancing "Mito". Servizio spiaggia (1 ombrellone + 2 lettini a camera) **disponibile con supplemento**. **Area riservata per cani** in spiaggia su prenotazione a pagamento.



Tariffe individuali giornaliere

PERIODI	▶ FB Acqua inclusa	▶ FBB Bevande incluse	Riduzioni 3° e 4° letto		
			▶ 0-4	4-8	8-14
A 30/05 - 12/06	62,00	72,00	100%	50%	30%
B 13/06 - 26/06 29/08 - 04/09	65,00	75,00	100%	50%	30%
C 27/06 - 31/07	73,00	83,00	100%	50%	30%
D 01/08 - 07/08	83,00	93,00	100%	50%	30%
E 08/08 - 21/08	90,00	100,00	100%	50%	30%
F 22/08 - 28/08	77,00	87,00	100%	50%	30%
G 05/09 - 12/09	58,00	68,00	100%	50%	30%

SOGGIORNI DI MIN. 3 NOTTI (FB E FBB) CON INGRESSO LIBERO, ESCLUSO PERIODI D-E-F; MIN. 7 NOTTI CON INGRESSO LIBERO, PERIODI D-E-F

Nota: ▶ servizio spiaggia disponibile con supplemento (min. 5 notti); culla o letto 0-4 anni (vedi supplementi da saldare in loco). **Riduzione 3° e 4° letto adulti:** 10%. **Riduzione HB:** € 5 al giorno. **Supplemento singola:** € 12 al giorno. **Supplemento doppia uso singola:** € 25 al giorno. **Supplemento servizio spiaggia:** € 20 a camera al giorno (€ 17 camera singola e DUS). **Supplementi da saldare in loco:** bambini 0-4 anni (obbligatorio): € 20 al giorno (culla o letto e pasti inclusi). Aria condizionata: € 5 a camera al giorno. Mini frigo: € 5 al giorno. Animali di piccola e media taglia: € 30 a soggiorno (cibo escluso).



camera tipo



i Firma PLUS

SPECIALE BAMBINI: 1 bambino fino a 14 anni in camera con 1 adulto usufruisce della riduzione del 20%, in tutti i periodi.

PIANO FAMIGLIA 4=3: fino a 14 anni, in tutti i periodi.

FLORIDA PARK***



BAMBINI GRATIS

Hotel moderno e confortevole, è situato direttamente sul lungomare. **CARATTERISTICHE:** reception, bar, sala ristorante e ascensore. Giardino attrezzato e angolo giochi, terrazzo solarium. Parcheggio convenzionato a 700 m disponibile con supplemento. **RISTORAZIONE:** ricca colazione a buffet dolce e salato, tre menu a scelta a base di carne e pesce, buffet di verdure. Pasti per celiaci (no AIC) e menu per bambini. Bevande ai pasti **senza limitazione** (acqua, vino locale, cola e aranciata) **con supplemento obbligatorio**. **CAMERE:** in gran parte con balcone e vista mare, sono dotate di telefono, TV LED 22", **aria condizionata**, Wi-Fi, cassaforte e servizi privati con **box doccia** (in gran parte) e asciugacapelli. **SERVIZI:** Wi-Fi, biciclette. Animazione giornaliera in hotel o in spiaggia (01.06 - 06.09). Ingresso alla **piscina in spiaggia** dell'hotel Holiday Park, a 150 m dall'hotel. In spiaggia convenzionata (Bagni 85 Solaria): Mini Club, zone giochi, sport sulla sabbia e **area riservata per cani** su prenotazione a pagamento.



Tariffe individuali giornaliere

PERIODI	▶ FB	Riduzioni 3° e 4° letto				
		3° 0-4	4° 0-4	4-7	7-12	Adulti
A 16/05 - 29/05	56,00	100%	50%	50%	25%	10%
B 30/05 - 12/06	60,00	100%	50%	50%	25%	10%
C 13/06 - 30/06	64,00	100%	50%	50%	25%	10%
D 01/07 - 31/07	70,00	100%	50%	50%	25%	10%
E 01/08 - 07/08	73,00	100%	50%	50%	25%	10%
F 08/08 - 17/08	91,00	100%	50%	50%	25%	10%
G 18/08 - 24/08	81,00	100%	50%	50%	25%	10%
H 25/08 - 06/09	68,00	100%	50%	50%	25%	10%
I 07/09 - 14/09	59,00	100%	50%	50%	25%	10%
L 15/09 - 23/09	55,00	100%	50%	50%	25%	10%

SOGGIORNI DI MIN. 7 NOTTI CON INGRESSO LIBERO, IN TUTTI I PERIODI

Nota: ▶ **supplemento bevande ai pasti obbligatorio.** Servizio spiaggia disponibile con supplemento (min. 3 notti). **Riduzione HB:** € 5 al giorno. **Supplemento bevande incluse ai pasti:** € 10 a camera al giorno (obbligatorio). **Supplemento servizio spiaggia:** € 21 a camera al giorno. **Supplementi da saldare in loco:** mini frigo: € 5 a camera al giorno. Animali di piccola taglia: € 5 al giorno. Parcheggio convenzionato: € 6 al giorno.

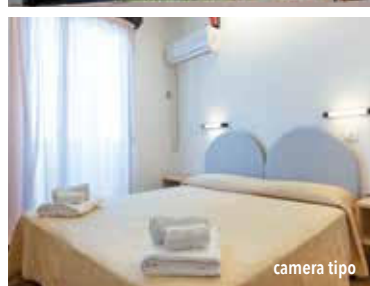

camera tipo

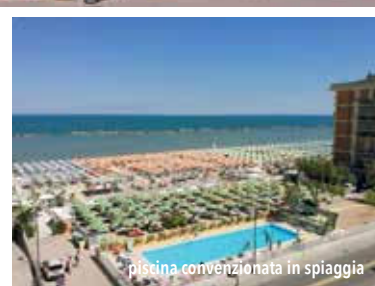

piscina convenzionata in spiaggia

i Firma PLUS

SPECIALE BAMBINI: 1 bambino fino a 12 anni in camera con 1 adulto usufruisce della riduzione del 20%, in tutti i periodi.

PIANO FAMIGLIA 4=3: fino a 15 anni, in tutti i periodi.

PRENOTA PRIMA: riduzione 10% per prenotazioni effettuate entro il 29.05, escluso periodo F (min. 7 notti, cumulabile con gli altri "PLUS").

MAJESTIC***



TUTTO INCLUSO



camera tipo

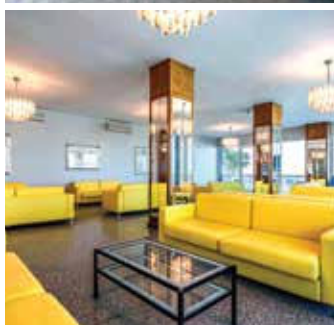

Situato in posizione fronte mare direttamente sulla spiaggia. **CARATTERISTICHE:** completamente climatizzato, dispone di reception, ascensore, sala ristorante, veranda esterna vista mare. Ampia piscina (100 mq). Parcheggio gratuito in hotel o recintato a 500 m. Garage interno su prenotazione a pagamento. **RISTORAZIONE:** ricca colazione a buffet dolce e salata, tre menu a scelta a base di carne e pesce, buffet di antipasti, verdure e contorni. **CAMERE:** ampio balcone vista mare, telefono, aria condizionata (con supplemento), cassaforte, Wi-Fi free, TV LCD 26" e servizi privati con box doccia e asciugacapelli; fronte mare e mini frigo a richiesta con supplemento. **TUTTO INCLUSO:** comprende le bevande ai pasti senza limitazioni (acqua, vino locale e bibite) e il servizio spiaggia (1 ombrellone + 2 lettini a camera). **SERVIZI:** biciclette, Wi-Fi free. Ingresso gratuito al dancing e discoteca "Mito" a 200 m dall'hotel con mini club e serata a tema per bambini con animatori, spettacolo di magia e baby disco. In spiaggia: mini club, area riservata per cani su prenotazione a pagamento.

Tariffe individuali giornaliere

PERIODI	FBB Bevande incluse	FBA Tutto incluso	Riduzioni 3° e 4° letto			
			0-4	4-8	8-12	12-14
A 30/05 - 12/06	74,00	84,00	100%	50%	30%	20%
B 13/06 - 26/06 29/08 - 04/09	79,00	89,00	100%	50%	30%	20%
C 27/06 - 31/07	87,00	97,00	100%	50%	30%	20%
D 01/08 - 07/08	97,00	107,00	100%	50%	30%	20%
E 08/08 - 21/08	104,00	114,00	100%	50%	30%	20%
F 22/08 - 28/08	91,00	101,00	100%	50%	30%	20%
G 05/09 - 13/09	72,00	82,00	100%	50%	30%	20%

SOGGIORNI DI MIN. 3 NOTTI (FB E FBB) CON INGRESSO LIBERO, ESCLUSO PERIODI D-E-F; MIN. 7 NOTTI CON INGRESSO LIBERO, PERIODI D-E-F

Note: ▶ culla o letto 0-4 anni (vedi supplementi da saldare in loco). **Riduzione 3° e 4° letto adulti:** 10%. **Riduzione FB (acqua inclusa):** € 10 al giorno (sulle tariffe FBB) **Riduzione HB:** € 5 al giorno. **Supplemento singola:** € 18 al giorno. **Supplemento doppia uso singola:** € 25 al giorno. **Supplemento soggiorni inferiori alle 3 notti:** 25%. **Supplementi da saldare in loco:** bambini 0-4 anni (obbligatorio): € 20 al giorno (culla o letto e pasti inclusi). Aria condizionata: € 5 a camera al giorno. Fronte mare: € 20 a camera al giorno, escluso periodo E; € 30 al giorno, periodo E. Mini frigo: € 5 al giorno. Garage: € 5 al giorno. Animali di tutte le taglie: € 40 a soggiorno.

iFirma PLUS

SPECIALE BAMBINI: 1 bambino fino a 14 anni in camera con un adulto usufruisce della riduzione del 20%, in tutti i periodi.

PIANO FAMIGLIA 4=3: fino a 14 anni, in tutti i periodi.

MARCO POLO***



TUTTO INCLUSO



camera tipo

Situato direttamente sulla spiaggia, con accesso diretto senza attraversamenti stradali, l'hotel è gestito da 40 anni direttamente dai proprietari, la Famiglia Bagli. **CARATTERISTICHE:** dispone di reception, rinnovata sala soggiorno, veranda, bar, ampia sala ristorante climatizzata con vista mare, ascensore e ampio parcheggio fino ad esaurimento posti. **RISTORAZIONE:** colazione a buffet dolce e salato, tre menu a scelta con piatti a base di carne e pesce, ricco buffet di verdure. Angolo cucina attrezzato a disposizione delle neo-mamme. Possibilità di preparazione pasti per celiaci con alimenti di base forniti dall'hotel (no ALC). **CAMERE:** spaziose e dotate di balcone vista mare, aria condizionata (con supplemento), telefono, cassaforte, TV LED 32", Wi-Fi free, mini frigo (a richiesta) e servizi privati rinnovati con box doccia ed asciugacapelli; camere fronte mare a richiesta con supplemento. **TUTTO INCLUSO:** comprende le bevande ai pasti (acqua, vino locale o soft drinks) e il servizio spiaggia (1 ombrellone + 2 lettini a camera). **SERVIZI:** biciclette, passeggini, Wi-Fi free, feste e cene tipiche periodiche in hotel. Animazione giornaliera per bambini 3-12 anni in hotel e spiaggia (13.06 - 29.08). In spiaggia convenzionata: area giochi per bambini, tornei e area riservata per cani su prenotazione a pagamento.

Tariffe individuali giornaliere

PERIODI	FBB Bevande incluse	FBA Tutto incluso	Riduzioni 3° e 4° letto			
			3° 0-4	4° 0-4	4-12	Adulti
A 24/05 - 05/06 01/09 - 13/09	63,00	73,00	100%	50%	50%	10%
B 06/06 - 30/06	72,00	82,00	100%	50%	50%	10%
C 01/07 - 31/07 22/08 - 31/08	79,00	89,00	100%	50%	50%	10%
D 01/08 - 21/08	94,00	104,00	50%	50%	50%	10%

SOGGIORNI DI MIN. 3 NOTTI CON INGRESSO LIBERO, ESCLUSO PERIODO D; MIN. 7 NOTTI CON INGRESSO LIBERO, PERIODO D

Riduzione FB: € 5 al giorno (sulle tariffe FBB). **Riduzione HB:** € 8 al giorno periodo A, € 7 periodo B-C-D. **Supplemento doppia uso singola:** € 18 al giorno. **Supplemento fronte mare:** € 12 a camera al giorno. **Supplemento soggiorni inferiori alle 3 notti:** 20%. **Supplementi da saldare in loco:** aria condizionata: € 10 a camera al giorno.

iFirma PLUS

SPECIALE BAMBINI: 1 bambino fino a 12 anni in camera con 1 adulto usufruisce della riduzione del 30%, escluso periodo D.

SPECIALE QUADRUPLA 4=3: senza limiti di età, in tutti i periodi.

PRENOTA PRIMA: riduzione 5% per prenotazioni effettuate entro il 29.05, escluso periodo D (min. 7 notti, cumulabile con gli altri "PLUS").

MEDITERRANEO CLUB BENESSERE****



BEVANDE INCLUSE

Moderno hotel 4 stelle situato in posizione tranquilla a pochi passi dal mare. **CARATTERISTICHE:** ambienti comuni climatizzati, soggiorno con reception, sala ristorante e bar, ascensore, ampia sala per bambini con gonfiabili e giochi, palestra, piscina riscaldata attrezzata con lettini, centro benessere con piscina idromassaggio, saune e bagno turco, possibilità di trattamenti e massaggi. Parcheggio videosorvegliato gratuito a 500 m con servizio navetta disponibile fino ad esaurimento posti. Animali fino a 12 kg ammessi gratuitamente. **RISTORAZIONE:** prima colazione a buffet dolce e salato. Pranzi e cene a buffet e con show cooking a base di carne e pesce tutti i giorni, formaggi, frutta e verdure. Possibilità per i più piccoli di pranzare insieme allo staff di animazione presso il baby restaurant. Cucinotto per le neo-mamme a disposizione h24. **Bevande incluse ai pasti senza limitazione** (acqua, vino, birra, cola, aranciata e gazzosa). **CAMERE:** Paris: dispongono di aria condizionata, Wi-Fi, TV, telefono, cassaforte, mini frigo, servizi privati con box doccia e asciugacapelli; balcone a richiesta con supplemento. **Junior Suite Platinum:** più spaziose e lussuosamente arredate, dispongono inoltre di salotto con divano, balcone, letto king size, TV Widescreen, servizi privati con TV, vasca idromassaggio e cromoterapia. **SERVIZI:** Wi-Fi free, biciclette. Mini Club in hotel con animatori e mascotte e baby dance serale.

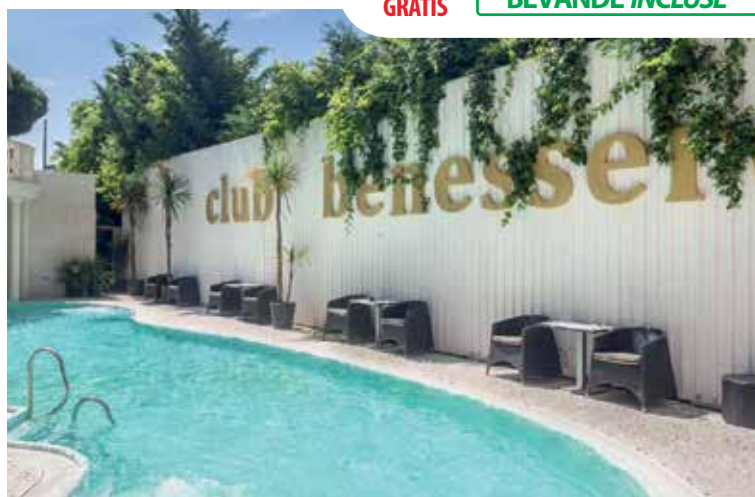

Tariffe individuali giornaliere

PERIODI	FBB Bevande incluse Paris	FBB Bevande incluse Jr Suite Platinum	Riduzioni 3° e 4° letto		
			3° 0-5	5-8	8-10
A 03/04 - 03/05 29/05 - 03/06	117,00	137,00	100%	50%	30%
B 04/05 - 28/05	90,00	119,00	100%	50%	30%
C 04/06 - 31/07 30/08 - 20/09	95,00	124,00	100%	50%	30%
D 01/08 - 08/08	114,00	133,00	100%	50%	30%
E 09/08 - 22/08	127,00	148,00	50%	50%	30%
F 23/08 - 29/08	104,00	127,00	100%	50%	30%

SOGGIORNI DI MIN. 3 NOTTE CON INGRESSO LIBERO, FINO AL 20.06 E DAL 07.09; MIN. 7 NOTTE CON INGRESSO LIBERO, DAL 21.06 AL 06.09

Nota: ► 4° letto 0-5 anni riduzione 50%. Riduzione HB: € 10 al giorno (non disponibile nel periodo E). Riduzione 3° e 4° letto 10-15 anni: 20%. Riduzione 3° e 4° letto adulti: 10%.



Junior Suite Platinum



i Firma PLUS

PRENOTA PRIMA: riduzione 10% per prenotazioni effettuate entro il 31.03 (min. 7 notti, in tutti i periodi).

PICCOLO FIORE***



TUTTO INCLUSO

Gestito direttamente dalla famiglia proprietaria, è situato sul lungomare di Igea Marina in posizione centrale a soli 500 m dal parco urbano e da un parco giochi pubblico. **CARATTERISTICHE:** sale comuni climatizzate, ampia sala soggiorno, american bar, saletta lettura, grande terrazza veranda attrezzata con tavoli, sedie e ombrelloni, ascensore e parcheggio privato fino ad esaurimento posti. **RISTORAZIONE:** prima colazione a buffet dolce e salato, cucina tipica regionale, due menu a scelta con piatti a base di carne e pesce, buffet di verdure e di antipasti (a cena). Menu differenziati per bambini a richiesta. Possibilità di preparazione pasti per celiaci con alimenti di base forniti dall'hotel (no AIC). **Acqua inclusa ai pasti.** **CAMERE:** dotate di balcone, telefono, WI-FI free, aria condizionata, TV LCD 24" e servizi privati con box doccia; ventilatore, asciugacapelli e cassaforte a richiesta senza supplemento. **TUTTO INCLUSO:** comprende le bevande ai pasti senza limitazione (acqua, vino locale o soft drinks) e il servizio spiaggia (1 ombrellone + 2 lettini a camera). **SERVIZI:** biciclette, drink domenicale, Wi-Fi free. In spiaggia convenzionata (Solaria Beach): Baby Club con animazione, area giochi, palestra, fitness, beach volley, bocce, tornei e area riservata per cani su prenotazione a pagamento.



Tariffe individuali giornaliere

PERIODI	FB Acqua inclusa	FBA Tutto incluso	Riduzioni 3° e 4° letto		
			3° 0-4	4-8	8-13
A 30/05 - 30/06 01/09 - 15/09	60,00	70,00	100%	50%	25%
B 01/07 - 31/07 25/08 - 31/08	69,00	82,00	100%	50%	25%
C 01/08 - 07/08	76,00	89,00	100%	50%	25%
D 08/08 - 17/08	87,00	100,00	100%	50%	25%
D 18/08 - 24/08	75,00	88,00	100%	50%	25%



camera tipo



i Firma PLUS

SPECIALE BAMBINI: 1 bambino fino a 13 anni in camera con 1 adulto usufruisce delle seguenti riduzioni: 0-8 anni 50%, 8-13 anni 25%, escluso periodo D.

SPECIALE QUADRUPLA 4=3: senza limiti di età, in tutti i periodi.



Struttura elegante a gestione familiare, sorge in posizione centrale a pochi passi dal mare. **CARATTERISTICHE:** ambienti comuni climatizzati, area relax, ascensore, sala ristorante, bar, piscina esterna. Parcheggio in hotel su prenotazione a pagamento o convenzionato gratuito a 500 m di distanza disponibili fino ad esaurimento posti. **RISTORAZIONE:** colazione a buffet dolce e salato, cucina con tre menù a scelta a base di carne e pesce, buffet di verdure e antipasti. Angolo cucina per neo-mamme. Preparazione pasti per celiaci (no AIC). **CAMERE:** Superior: dispongono di balcone, aria condizionata, telefono, cassaforte, minifrigo, Wi-Fi free, TV LED 32" e servizi privati con box doccia e asciugacapelli.

TUTTO INCLUSO: comprende le bevande ai pasti senza limitazione (acqua minerale, vino locale e soft drinks), formula "Prendi e bevi" (uso libero delle spine soft drinks), open bar con caffetteria, soft drinks, succhi ed alcolici fino a 12°, teli mare con cambio gratuito ogni lunedì e giovedì e il servizio spiaggia (1 ombrellone + 2 lettini a camera); 1 ombrellone + 1 solo lettino per camera singola. **SERVIZI:** Wi-Fi free, biciclette, teli mare a disposizione, cena tipica settimanale. Mini Club 3-12 anni in hotel e in spiaggia. In spiaggia convenzionata: Mini Club, area giochi per bambini, campi da beach volley/tennis.

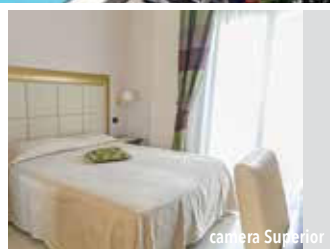

Tariffe individuali giornaliere

PERIODI	FBA All inclusive Superior	Riduzioni 3° e 4° letto			
		3° 0-2	4° 0-2	2-6	6-11
A 16/05 - 22/05	79,00	100%	50%	50%	30%
B 23/05 - 29/05	86,00	100%	50%	50%	30%
C 30/05 - 05/06	84,00	100%	50%	50%	30%
D 06/06 - 12/06	95,00	100%	50%	50%	30%
E 13/06 - 19/06	99,00	100%	50%	50%	30%
F 20/06 - 26/06	107,00	100%	50%	50%	30%
G 27/06 - 31/07	111,00	100%	50%	50%	30%
H 01/08 - 07/08	119,00	100%	50%	50%	30%
I 08/08 - 21/08	140,00	100%	50%	50%	30%
L 22/08 - 28/08	110,00	100%	50%	50%	30%
M 29/08 - 04/09	104,00	100%	50%	50%	30%
N 05/09 - 11/09	87,00	100%	50%	50%	30%
O 12/09 - 18/09	82,00	100%	50%	50%	30%

SOGGIORNI DI MIN. 5 NOTTI CON INGRESSO LIBERO, ESCLUSO PERIODI H-I-L; 7 NOTTI CON INGRESSO DI SABATO, PERIODI H-I-L; MIN. 3 NOTTI A RICHIESTA SENZA SUPPLEMENTO, ESCLUSO PERIODI H-I-L

Riduzione 3° e 4° letto adulti: 20%. **Riduzione HB:** € 7 al giorno. **Supplemento singola:** € 10 al giorno. **Supplemento camera Deluxe:** € 12 a camera al giorno. **Supplementi da saldare in loco:** animali di piccola taglia: € 5 al giorno; media e grossa taglia € 7. Parcheggio in hotel: € 7 al giorno.

iFirma PLUS

BAMBINI BENVENUTI 3=2: 0-8 anni (culla o letto e pasti inclusi), periodi A-B-C-D-E-N-O. **SPECIALE QUADRUPLA 4=3:** senza limiti di età, in tutti i periodi.

PRENOTA PRIMA: riduzione 8% per prenotazioni effettuate entro il 31.03, 4% entro il 30.04, in tutti i periodi (min. 7 notti, non cumulabile con gli altri "PLUS" e non applicabile sul supplemento camera Deluxe).

Nota: i Firma PLUS sono validi per soggiorni di min. 5 notti.

LEVANTE****



TUTTO INCLUSO

Situato direttamente sul lungomare e a pochi passi dal centro. **CARATTERISTICHE:** completamente climatizzato, dispone di bar, area relax, sala ristorante panoramica, ascensore e terrazza solarium. Parcheggio in hotel su richiesta a pagamento o convenzionato gratuito a 1 km fino ad esaurimento posti. **RISTORAZIONE:** ricca colazione a buffet dolce e salato, quattro menù a scelta a base di carne e pesce, buffet di verdure e antipasti. **CAMERE:** Comfort: balcone, telefono, Wi-Fi, aria condizionata, cassaforte, mini frigo, TV LCD e servizi privati con box doccia, asciugacapelli e set di cortesia; Vista Mare e Fronte Mare con supplemento. **TUTTO INCLUSO:** comprende le bevande ai pasti (acqua, vino locale, birra e soft drinks) e il servizio spiaggia (1 ombrellone + 2 lettini a camera). **SERVIZI:** biciclette, Wi-Fi. In spiaggia convenzionata (bagno 55): area giochi per bambini, sport e tornei sulla sabbia.



camera Comfort

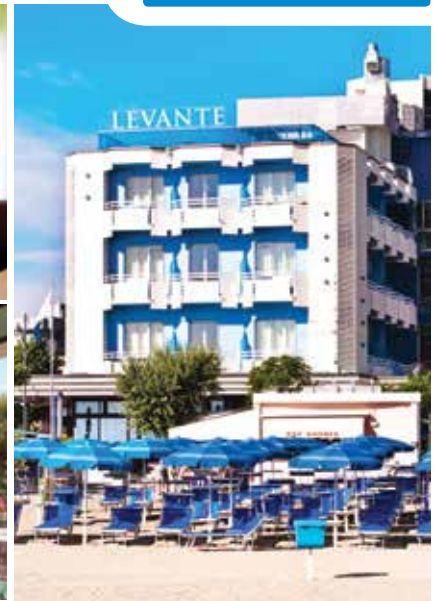

Tariffe individuali giornaliere

PERIODI	FBA Tutto incluso Comfort	Riduzioni 3° e 4° letto			
		3° 0-2	4° 0-2	2-18	Adulti
A 01/05 - 05/06	81,00	100%	50%	50%	50%
B 06/06 - 12/06	86,00	100%	50%	50%	50%
C 13/06 - 19/06 29/08 - 04/09	94,00	100%	50%	50%	50%
D 20/06 - 31/07	102,00	100%	50%	50%	50%
E 01/08 - 07/08	104,00	100%	50%	50%	50%
F 08/08 - 21/08	119,00	100%	50%	50%	50%
G 22/08 - 28/08	107,00	100%	50%	50%	50%
H 05/09 - 11/09	87,00	100%	50%	50%	50%

SOGGIORNI DI MIN. 5 NOTTI CON INGRESSO LIBERO, ESCLUSO PERIODO F-G; 7 NOTTI CON INGRESSO DI SABATO, PERIODI F-G; MIN 3 NOTTI A RICHIESTA SENZA SUPPLEMENTO, ESCLUSO PERIODI F-G

Note: ▶ 3° 0-2 anni gratuito (culla o letto e pasti inclusi). **Riduzione HB:** € 10 al giorno. **Supplemento singola:** € 12 al giorno. **Supplemento vista mare:** € 12 a camera al giorno. **Supplemento fronte mare:** € 24 a camera al giorno. **Supplementi da saldare in loco:** animali di piccola taglia: € 5 al giorno; media e grossa taglia € 7. Parcheggio in hotel: € 10 al giorno.

iFirma PLUS

SPECIALE BAMBINI: 1 bambino fino a 18 anni in camera con 1 adulto usufruisce delle seguenti riduzioni: 0-2 anni 50%, 2-18 anni 30%, in tutti i periodi.

BAMBINI BENVENUTI 3=2: 0-8 anni (culla o letto e pasti inclusi), periodi A-B-H.

PRENOTA PRIMA: riduzione 8% per prenotazioni effettuate entro il 31.03, 4% entro il 30.04, in tutti i periodi (min. 7 notti, non cumulabile con gli altri "PLUS" e non applicabile sui supplementi camera Vista Mare e Fronte Mare).

Nota: i Firma PLUS sono validi per soggiorni di min. 5 notti.

ROSALBA****



ALL INCLUSIVE

Struttura moderna e recentemente rinnovata, è situata a 200 m dal mare. **CARATTERISTICHE:** totalmente climatizzato, dispone di reception, ascensore, bar, ristorante, ampio giardino con aree giochi per bambini, piscina con idromassaggio. Parcheggio gratuito a 300 m. **RISTORAZIONE:** colazione a buffet dolce e salato, pranzo, cena con servizio a buffet assistito a base di carne, pesce, verdure, contorni e antipasti. Cucina personalizzata per celiaci (no AIC). **CAMERE:** Basic: dispongono di aria condizionata, telefono, TV LCD 22", mini frigo, cassaforte, Wi-Fi free e servizi privati con box doccia e asciugacapelli; Superior: dotate di balcone. **ALL INCLUSIVE:** comprende le bevande ai pasti senza limitazione (acqua, vino locale, birra e soft drinks), open bar h24 (acqua, soft drinks e succhi) e il servizio spiaggia (1 ombrellone + 2 lettini a camera). **SERVIZI:** biciclette, cena romagnola settimanale, Wi-Fi. Animazione in hotel (01.06-31.08): Baby Club (1-3 anni), Mini Club (4-12 anni) e Junior Club, merenda per bambini. In spiaggia convenzionata (bagno 20): area giochi per bambini, sport sulla sabbia, tornei e area riservata per cani su prenotazione a pagamento



Tariffe individuali giornaliere

PERIODI	FBA All Inclusive Basic	FBA All Inclusive Superior	Riduzioni 3° e 4° letto			
			3° 0-3	3-11	11-19	Adulti
A 23/05 - 29/05 05/09 - 19/09	69,00	79,00	100%	50%	30%	10%
B 30/05 - 05/06	74,00	84,00	100%	50%	30%	10%
C 06/06 - 12/06 29/08 - 04/09	79,00	89,00	100%	50%	30%	10%
D 13/06 - 19/06	89,00	99,00	100%	50%	30%	10%
E 20/06 - 31/07	94,00	104,00	100%	50%	30%	10%
F 01/08 - 07/08	114,00	124,00	100%	50%	30%	10%
G 08/08 - 21/08	119,00	129,00	100%	50%	30%	10%
H 22/08 - 28/08	104,00	114,00	100%	50%	30%	10%

SOGGIORNI DI MIN. 7 NOTTI CON INGRESSO LIBERO, IN TUTTI I PERIODI

Nota: ▶ 4° 0-3 anni: 50%. **Riduzione HB:** € 10 al giorno. **Supplemento singola:** senza supplemento. **Supplemento doppia uso singola:** 50%. **Supplementi da saldare in loco:** animali di piccola taglia: € 30 a soggiorno.

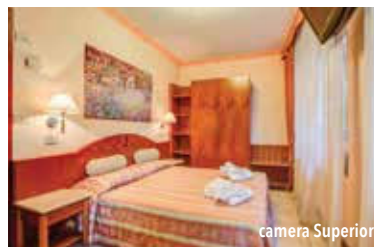

camera Superior



iFirma PLUS

SPECIALE BAMBINI: 1 bambino/ragazzo fino a 19 anni in camera con 1 adulto usufruisce delle seguenti riduzioni: 0-3 anni 50%, 3-11 anni 25%, 11-19 anni 15%, in tutti i periodi.

PIANO FAMIGLIA 4=3: fino a 19 anni, in tutti i periodi.

Nota: i Firma PLUS sono validi per soggiorni di min. 7 notti.

CAPANNI***SUP



TUTTO INCLUSO



camera tipo



Composto da un corpo centrale e due dépendance attigue, sorge direttamente sulla spiaggia privata. **CARATTERISTICHE:** ambienti comuni climatizzati, ascensore (solo corpo centrale), reception, bar, ristorante vista mare, sala giochi e piscina riscaldata con idromassaggio. Tre parcheggi gratuiti. **RISTORAZIONE:** colazione a buffet dolce e salato, cinque menu a scelta a base di carne e pesce, ricco buffet di verdure e antipasti. Possibilità di preparazione pasti per celiaci con alimenti di base forniti dall'hotel (no AIC). **CAMERE: Standard:** dotate di balcone, telefono, TV LCD, aria condizionata, Wi-Fi, cassaforte e servizi privati con **box doccia** e asciugacapelli; mini frigo a richiesta con supplemento; **Junior:** in dépendance attigua, con scala esterna, finestra e tenda doccia. **TUTTO INCLUSO:** comprende le bevande ai pasti senza limitazione (acqua naturale e frizzante, vino locale e soft drinks) e il servizio spiaggia (1 ombrellone + 2 lettini a camera). **SERVIZI:** biciclette, Wi-Fi free, serate romagnole, animazione per bambini 4-12 anni (10.06-10.09). **Servizio spiaggia incluso** (1 ombrellone + 2 lettini a camera) in spiaggia convenzionata. Accesso gratuito ai cani in spiaggia sotto l'ombrellone.

Tariffe individuali giornaliere

PERIODI	FBA Tutto incluso Standard	Riduzioni 3° e 4° letto			
		▶ 3° 0-2	2-5	5-11	11-14
A 25/05 - 05/06	83,00	100%	50%	30%	20%
B 06/06 - 20/06	93,00	100%	50%	30%	20%
C 21/06 - 10/07	105,00	100%	50%	30%	20%
D 11/07 - 31/07	115,00	100%	50%	30%	20%
E 01/08 - 07/08	130,00	100%	50%	30%	20%
F 08/08 - 21/08	160,00	100%	50%	30%	20%
G 22/08 - 04/09	115,00	100%	50%	30%	20%
H 05/09 - 13/09	85,00	100%	50%	30%	20%

SOGGIORNI DI MIN. 6 NOTTI CON INGRESSO LIBERO, ESCLUSO PERIODO F; MIN 7 NOTTI CON INGRESSO LIBERO PERIODO F

Note: ▶ 4° 0-2 anni riduzione 50%; **Riduzione 3° e 4° letto adulti:** 10%. **Riduzione HB:** € 7 al giorno. **Supplemento doppia uso singola Junior:** € 30 al giorno. **Supplementi da saldare in loco:** mini frigo: € 4 a camera al giorno. Animali di piccola taglia: € 10 al giorno (cibo escluso).

iFirma PLUS

PIANO FAMIGLIA 4=3: fino a 14 anni, in tutti i periodi.

AL NUOVO PORTO***



TUTTO INCLUSO



camera Smart



Situato a pochi passi dal mare e a soli 500 m dal centro. **CARATTERISTICHE:** ambienti comuni climatizzati, reception, bar, ristorante, ascensore, terrazza solarium con piccola piscina e idromassaggio. Parcheggio videosorvegliato su prenotazione a pagamento a 400 m (incluso per soggiorni di min. 7 notti). **RISTORAZIONE:** prima colazione a buffet dolce e salato, cucina con tre menu a scelta, buffet di antipasti e verdure. Menù per celiaci con alimenti di base senza glutine forniti sia a colazione che ai pasti principali. **CAMERE: Smart:** dispongono di **aria condizionata**, TV LCD 32", telefono, Wi-Fi, cassaforte, set di cortesia e servizi privati con **box doccia** e asciugacapelli. **Cool Breeze:** dotate inoltre balcone e Smart TV. **Fresh Look:** con balcone vista mare, ampio box doccia, coffee maker, letto king size e TV orientabile. **TUTTO INCLUSO:** comprende le bevande ai pasti ilimitate (acqua, vino locale e soft drinks alla spina) e il servizio spiaggia (1 ombrellone + 2 lettini a camera). **SERVIZI:** noleggio biciclette, Wi-fi. In spiaggia convenzionata: Wi-Fi, area giochi, sport sulla sabbia e area riservata per cani su prenotazione a pagamento.

Tariffe individuali giornaliere

PERIODI	FBA Tutto incluso Doppia Smart	Riduzioni 3° e 4° letto			
		3° 0-12	4° 0-12	3° Adl	4° Adl
A 30/05 - 12/06	69,00	100%	50%	100%	50%
B 13/06 - 26/06 29/08 - 05/09	82,00	100%	50%	100%	50%
C 27/06 - 24/07 23/08 - 28/08	107,00	50%	50%	50%	50%
D 25/07 - 01/08	101,00	50%	50%	50%	50%
E 02/08 - 08/08	114,00	50%	50%	50%	50%
F 09/08 - 22/08	145,00	50%	50%	50%	50%

SOGGIORNI DI MIN. 7 NOTTI CON INGRESSO DI SABATO O DOMENICA; MIN. 3 NOTTI A RICHIESTA CON SUPPLEMENTO, IN TUTTI I PERIODI.

Note: ▶ 0-2 anni periodi A-B (vedi supplementi da saldare in loco). **Riduzione HB:** € 2,50 per persona al giorno. **Supplemento doppia uso singola:** 30%. **Supplemento camera Cool Breeze:** € 25 a camera al giorno. **Supplemento camera Fresh Look:** € 50 a camera al giorno. **Supplemento soggiorni inferiori alle 7 notti:** 3-4 notti 35%, 5-6 notti 20%. **Supplementi da saldare in loco:** culla 0-2 anni (facoltativo): € 10 al giorno (pasti inclusi). Animali di piccola taglia: € 10 al giorno. Parcheggio: € 5 al giorno (incluso per soggiorni di min. 7 notti).

iFirma PLUS

SUPERVACANZA: riduzione 10% per soggiorni di min. 7 notti per prenotazioni effettuate entro il 31.03 (valido solo per camere doppie).

PRENOTA PRIMA: 1 o 2 bambini fino a 12 anni gratis in camera con due adulti per prenotazioni effettuate entro il 31.03, escluso periodo F (min. 7 notti).

AMBASCIATORI***



TUTTO INCLUSO

Situato in posizione centrale direttamente sul lungomare. **CARATTERISTICHE:** completamente ristrutturato, dispone di ambienti comuni climatizzati, bar, sala soggiorno, reception, sala ristorante e ascensore. Parcheggio in hotel a richiesta con supplemento o convenzionato gratuito a 800 m fino ad esaurimento posti con servizio navetta incluso. **RISTORAZIONE:** colazione a buffet dolce e salato, tre menù a scelta a base di carne e pesce, verdure e antipasti. Pasti differenziati per celiaci (no AIC) e bambini a richiesta. **CAMERE:** Standard: lato monte, dispongono di balconcino alla francese, telefono, TV LCD, aria condizionata, mini frigo, cassaforte, Wi-Fi free, serrande elettriche e servizi privati con box doccia e asciugacapelli; Comfort: con balcone vista mare laterale. **TUTTO INCLUSO:** comprende le bevande ai pasti (acqua minerale, vino locale e soft drinks) e il servizio spiaggia (1 ombrellone + 2 lettini a camera). **SERVIZI:** Wi-Fi, biciclette. In spiaggia convenzionata (bagno 48): area giochi per bambini, sport e tornei sulla sabbia.



camera Standard



Tariffe individuali giornaliere

PERIODI	FBA Tutto incluso Standard	FBA Tutto incluso Comfort	Riduzioni 3° e 4° letto		
			▶ 3° 0-2	2-6	6-11
A 23/05 - 05/06	62,00	67,00	100%	50%	30%
B 06/06 - 12/06	68,00	74,00	100%	50%	30%
C 13/06 - 19/06	74,00	80,00	100%	50%	30%
D 20/06 - 31/07	81,00	87,00	100%	50%	30%
E 01/08 - 07/08	87,00	93,00	100%	50%	30%
F 08/08 - 21/08	100,00	106,00	100%	50%	30%
G 22/08 - 28/08	82,00	88,00	100%	50%	30%
H 29/08 - 04/09	75,00	80,00	100%	50%	30%
I 05/09 - 11/09	68,00	73,00	100%	50%	30%

SOGGIORNI DI MIN. 5 NOTTI CON INGRESSO LIBERO, ESCLUSO PERIODI F-G; 7 NOTTI CON INGRESSO DI SABATO, PERIODI F-G

Note: ▶ 3° 0-2 gratuito (culla o letto e pasti inclusi). 4° 0-2 anni: 50%. **Riduzione 3° e 4° letto adulti:** 20%. **Riduzione HB:** € 7 al giorno. **Supplementi da saldare in loco:** animali di piccola taglia: € 5 al giorno; media e grossa taglia € 7. Parcheggio: € 7 al giorno.

iFirma PLUS

SPECIALE BAMBINI: 1 bambino fino a 11 anni in camera con 1 adulto usufruisce delle seguenti riduzioni: 0-2 anni 50%, 2-6 anni 30%, 6-11 anni 20%, in tutti i periodi.

BAMBINI BENVENUTI 3=2: 0-8 anni (culla o letto e pasti inclusi), periodi A-B-C-1.

SPECIALE QUADRUPLA 4=3: senza limiti di età, in tutti i periodi.

PRENOTA PRIMA: riduzione 8% per prenotazioni effettuate entro il 31.03, 4% entro il 30.04, in tutti i periodi (min. 7 notti, **non cumulabile** con gli altri "PLUS" e **non applicabile** sui supplementi camera Comfort Panoramica e Large Fronte Mare).

Nota: Firma PLUS sono validi per soggiorni di min. 5 notti.

OCEANIA***



ALL INCLUSIVE

Hotel a gestione familiare situato in una posizione tranquilla a pochi passi dalla spiaggia e vicino al centro di Bellaria. **CARATTERISTICHE:** reception h24, bar, Wi-Fi free, sala ristorante e ascensore. Parcheggio in hotel su prenotazione a pagamento. Parcheggio convenzionato gratuito a 800 m (con navetta gratuita). **RISTORAZIONE:** ricca colazione a buffet, pranzo e cena con cinque menù a scelta a base di carne e pesce, antipasti e buffet di verdure. **CAMERE:** Comfort: dispongono di aria condizionata, TV Sat, servizi privati con box doccia e asciugacapelli e balcone; Superior: rinnovate con balcone, box doccia e mini frigo. **ALL INCLUSIVE:** comprende le bevande ai pasti (acqua, vino locale, birra e soft drinks), open bar 10:00-24:00 (acqua, vino locale, birra, soft drinks, granite e caffè; superalcolici 22:00-24:00), posto auto in parcheggio convenzionato e il servizio spiaggia (1 ombrellone + 2 lettini a camera). **SERVIZI:** Wi-Fi, Mini Club (3-12 anni) in hotel e spiaggia. In spiaggia: area giochi, beach volley, animali ammessi.



Tariffe individuali giornaliere

PERIODI	FBA All inclusive Comfort	Riduzioni 3° e 4° letto			
		▶ 3° 0-3	3-6	6-13	Adulti
A 22/03 - 13/06	77,00	100%	50%	30%	10%
B 14/06 - 25/07	84,00	100%	50%	30%	10%
C 26/07 - 01/08	90,00	100%	50%	30%	10%
D 02/08 - 08/08 16/08 - 22/08	94,00	100%	50%	30%	10%
E 09/08 - 15/08	102,00	100%	50%	30%	10%
F 23/08 - 29/08	81,00	100%	50%	30%	10%
G 30/08 - 13/09	71,00	100%	50%	30%	10%

SOGGIORNI DI MIN. 7 NOTTI CON INGRESSO LIBERO, IN TUTTI I PERIODI; MIN. 3 NOTTE A RICHIESTA SENZA SUPPLEMENTO, ESCUSO PERIODI D-E

Note: ▶ 3° 0-3 anni periodo 31.07 - 27.08 (vedi supplementi da saldare in loco); 4° 0-3 anni riduzione 50%. **Riduzione HB:** € 4 al giorno. **Supplemento doppia uso singola:** € 25 al giorno. **Supplemento camera Superior:** € 5 per persona al giorno. **Supplementi da saldare in loco:** culla o lettino 0-3 anni (obbligatorio): € 15 al giorno (pasti inclusi). Mini frigo: € 5 al giorno. Parcheggio: € 10 al giorno. Garage: € 20 al giorno. Animali di piccola taglia: il 1° € 5 al giorno, dal 2° € 10 al giorno (cibo escluso).



camera Superior



iFirma PLUS

SPECIALE BAMBINI: 1 bambino fino a 13 anni in camera con 1 adulto usufruisce delle seguenti riduzioni: 0-3 anni 50%, 3-6 anni 30%, 6-13 anni 20%, in tutti i periodi.

PRESIDENT***



TUTTO INCLUSO



camera President Deluxe

Situato in ottima posizione direttamente sul lungomare, a pochi passi dal centro di Bellaria e dalla sua bella isola pedonale. **CARATTERISTICHE:** dispone di sala ristorante climatizzata, reception h24, sala soggiorno, bar, ascensore, zona giochi per bambini. Parcheggio in hotel su prenotazione con supplemento o convenzionato gratuito a 1 km fino ad esaurimento posti con servizio navetta incluso. **RISTORAZIONE:** ricca colazione a buffet dolce e salato, tre menù a scelta a base di carne e pesce, buffet di verdure e antipasti. Possibilità di preparazione pasti per celiaci con alimenti di base forniti dall'hotel (no AIC). **CAMERE:** President: con arredo semplice ed essenziale, dispongono di balcone, telefono, TV LCD, aria condizionata, Wi-Fi free, cassaforte e servizi privati con doccia aperta; President Deluxe (situate al 1° e 2° piano): completamente rinnovate e dotate inoltre di mini frigo, box doccia e asciugacapelli. Fronte mare a richiesta con supplemento per entrambe le tipologie. **TUTTO INCLUSO:** comprende le bevande ai pasti (acqua, vino locale e soft drinks) e il servizio spiaggia (1 ombrellone + 2 lettini a camera). **SERVIZI:** Wi-Fi, biciclette. In spiaggia convenzionata (bagno 47): area giochi per bambini, sport e tornei sulla sabbia.

Tariffe individuali giornaliere

PERIODI	FBA Tutto incluso President	FBA Tutto incluso President Deluxe	Riduzioni 3° e 4° letto		
			▶ 3° 0-2	2-6	6-11
A 23/05 - 05/06	59,00	72,00	100%	50%	30%
B 06/06 - 12/06	67,00	80,00	100%	50%	30%
C 13/06 - 19/06	71,00	84,00	100%	50%	30%
D 20/06 - 31/07	77,00	90,00	100%	50%	30%
E 01/08 - 07/08	86,00	99,00	100%	50%	30%
F 08/08 - 21/08	99,00	112,00	100%	50%	30%
G 22/08 - 28/08	82,00	95,00	100%	50%	30%
H 29/08 - 04/09	73,00	86,00	100%	50%	30%
I 05/09 - 11/09	66,00	79,00	100%	50%	30%

SOGGIORNI DI MIN. 5 NOTTI CON INGRESSO LIBERO, ESCLUSO PERIODI F-G; 7 NOTTI CON INGRESSO DI SABATO, PERIODI F-G; MIN. 3 NOTTI A RICHIESTA SENZA SUPPLEMENTO, ESCLUSO PERIODI F-G

Note: ▶ 3° 0-2 gratuito (culla o letto e pasti inclusi). 4° 0-2 anni: 50%. **Riduzione 3° e 4° letto adulti:** 20%. **Riduzione HB:** € 7 al giorno. **Supplemento singola President:** € 10 al giorno. **Supplemento doppia uso singola:** su richiesta. **Supplemento vista mare laterale:** € 8 a camera al giorno. **Supplemento fronte mare:** € 16 a camera al giorno. **Supplementi da saldare in loco:** animali di piccola taglia: € 5 al giorno; media e grossa taglia € 7. Parcheggio: € 7 al giorno.

iFirma PLUS

SPECIALE BAMBINI: 1 bambino fino a 11 anni in camera con un adulto usufruisce delle seguenti riduzioni: 0-2 anni 50%, 2-6 anni 30%, 6-11 anni 20%, in tutti i periodi.

BAMBINI BENVENUTI 3=2: 0-8 anni (culla o letto e pasti inclusi), periodi A-B-I

SPECIALE QUADRUPLA 4=3: senza limiti di età, in tutti i periodi.

PRENOTA PRIMA: riduzione 8% per prenotazioni effettuate entro il 31.03, 4% entro il 30.04, in tutti i periodi (min. 7 notti, non cumulabile con gli altri "PLUS" e non applicabile sul supplemento camera Fronte Mare).

Nota: i Firma PLUS sono validi per soggiorni di min. 5 notti.

EUROPA***



TUTTO INCLUSO

Situato in posizione centrale a soli 200 m dal mare. **CARATTERISTICHE:** ristrutturato e completamente climatizzato, dispone di sala soggiorno, bar, sala TV, ascensore. **Piscina** con bar e solarium attrezzato. Parcheggio in hotel o recintato gratuito a 500 m. **RISTORAZIONE:** prima colazione a buffet dolce e salato, tre menu a scelta con piatti di carne e pesce, buffet di verdure, contorni, frutta e dolci. Pasti differenziati per bambini, vegetariani e celiaci (no AIC). **CAMERE:** Comfort: ubicate nel corpo centrale o in dépendance collegata (a discrezione della Direzione), sono dotate di balcone, telefono, TV LED 24", Wi-Fi, aria condizionata, cassaforte e servizi privati rinnovati con box doccia ed asciugacapelli; mini frigo a richiesta con supplemento; Superior White: completamente rinnovate e ubicate nel corpo centrale con mini frigo e TV 32". Camere Comfort a norma per disabili. **TUTTO INCLUSO:** comprende le bevande ai pasti senza limitazione (acqua, vino locale e soft drinks) e il servizio spiaggia (1 ombrellone + 2 lettini a camera). **SERVIZI:** Mini Club (3-12 anni) dal 10.06 al 25.08. In spiaggia: area gioco, bocce, beach volley, animazione e area riservata per cani su prenotazione a pagamento.

Tariffe individuali giornaliere

PERIODI	FBA Tutto incluso Comfort	FBA Tutto incluso Superior White	Riduzioni 3° e 4° letto		
			▶ 3° 0-1	1-6	6-12
A 30/05 - 19/06	78,00	83,00	100%	50%	30%
B 20/06 - 26/06 05/09 - 12/09	80,00	85,00	100%	50%	30%
C 27/06 - 31/07	85,00	90,00	100%	50%	30%
D 01/08 - 07/08 22/08 - 28/08	95,00	100,00	100%	50%	30%
E 08/08 - 21/08	110,00	115,00	100%	50%	30%
F 29/08 - 04/09	90,00	95,00	100%	50%	30%

SOGGIORNI DI 7 NOTTI CON INGRESSO DI SABATO; MIN. 3 NOTTI A RICHIESTA SENZA SUPPLEMENTO, ESCLUSO PERIODO E

Nota: ▶ 3° 0-1 anno gratuito nel letto con i genitori (vedi supplementi da saldare in loco). **Riduzione 3° e 4° letto adulti:** 10%. **Riduzione HB:** € 5 al giorno. **Supplemento doppia uso singola:** € 25 al giorno. **Supplementi da saldare in loco:** culla 0-1 anno (facoltativa): € 10 al giorno (pasti inclusi). Mini frigo: € 5 a camera al giorno (incluso camera Superior White). Animali di piccola taglia (solo in camera Comfort Residence): € 10 al giorno.

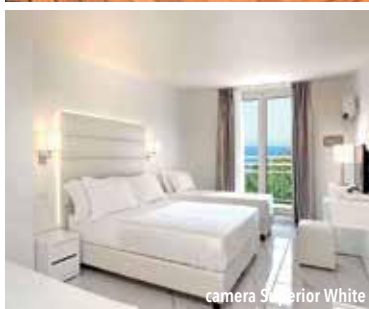
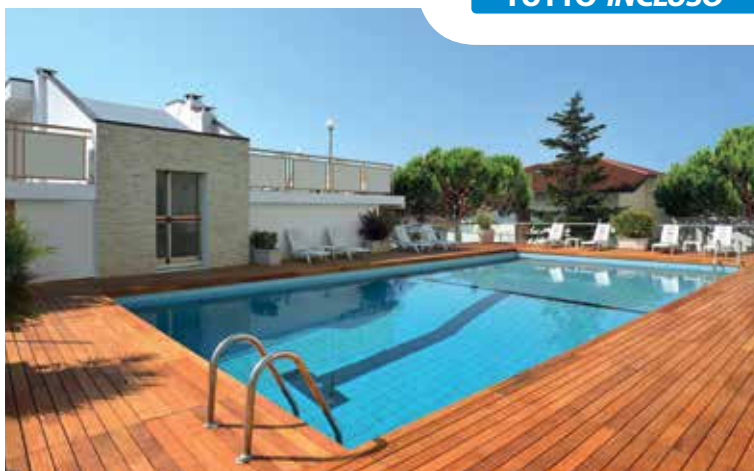

camera Superior White



iFirma PLUS

PIANO FAMIGLIA 4=3: fino a 12 anni, escluso periodo E.

PAGLIERANI***



TUTTO INCLUSO

Hotel a gestione familiare situato in posizione tranquilla, a 350 m dalla spiaggia. **CARATTERISTICHE:** completamente climatizzato, dispone di reception, sala ristorante, ascensore, area giochi esterna per bambini e parcheggio privato disponibile su prenotazione a pagamento fino ad esaurimento posti. Animali ammessi di tutte le taglie a richiesta con supplemento. **RISTORAZIONE:** prima colazione a buffet dolce e salato, cucina tradizionale con tre menu a scelta e buffet di verdure e antipasti. **CAMERE:** Standard: semplicemente arredate, sono dotate di balcone, aria condizionata, TV 32", Wi-Fi, servizi privati con doccia (senza box) e asciugacapelli. Comfort: con le medesime dotazioni, dispongono inoltre di servizi privati rinnovati con box doccia. Camere quadruple tutte con letto a castello. **TUTTO INCLUSO:** comprende le bevande ai pasti (acqua, vino locale e soft drinks) e il servizio spiaggia (1 ombrellone + 2 lettini a camera). **SERVIZI:** Wi-Fi, biciclette, cena tipica settimanale. In spiaggia convenzionata (bagno Sergio e Neri): bar, baby park, tornei, acquagym, animazione e area attrezzata per cani su prenotazione con supplemento.

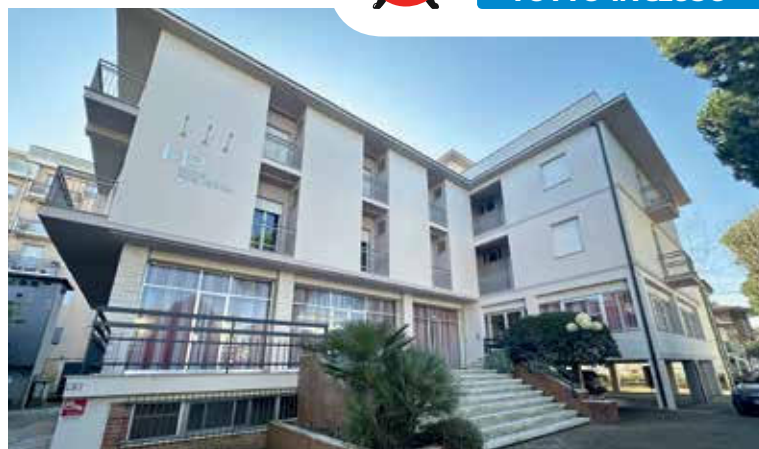

Tariffe individuali giornaliere

PERIODI	FB Standard	FBA Tutto incluso Standard	Riduzioni 3° e 4° letto		
			▶ 3° 0-2	2-6	6-11
A 31/05 - 02/06	58,00	64,00	100%	50%	30%
B 03/06 - 06/06	53,00	59,00	100%	50%	30%
C 07/06 - 13/06	59,00	65,00	100%	50%	30%
D 14/06 - 27/06 23/08 - 29/08	65,00	72,00	100%	50%	30%
E 28/06 - 25/07	73,00	78,00	100%	50%	30%
F 26/07 - 08/08	78,00	84,00	100%	50%	30%
G 09/08 - 22/08	87,00	93,00	100%	50%	30%
H 30/08 - 05/09	63,00	68,00	100%	50%	30%
I 06/09 - 14/09	56,00	61,00	100%	50%	30%

SOGGIORNI DI MIN. 5 NOTTI CON INGRESSO LIBERO, ESCLUSO PERIODO G; 7 NOTTI CON INGRESSO DI SABATO, PERIODO G; MIN. 3 NOTTI A RICHIESTA SENZA SUPPLEMENTO, ESCLUSO PERIODO G

Nota ▶ 4° 0-2 anni 50%. **Riduzione 3° e 4° letto adulti:** 20%. **Riduzione HB:** € 10 al giorno. **Supplemento camera Comfort:** € 2 per persona al giorno. **Supplemento doppia uso singola:** quotazione a richiesta. **Supplementi da saldare in loco:** animali di piccola taglia: € 5 al giorno; animali di media e grande taglia: € 7 al giorno. Parcheggio: € 7 al giorno.

iFirma PLUS

SPECIALE BAMBINI: 1 bambino fino a 11 anni in camera con un adulto usufruisce delle seguenti riduzioni: 0-2 anni 50%, 2-6 anni 30%, 6-11 anni 20%, in tutti i periodi.

SPECIALE QUADRUPLA 4=3: senza limiti di età, in tutti i periodi.

PRENOTA PRIMA: riduzione 10% per prenotazioni effettuate entro il 29.05, escluso periodo G (min. 7 notti, cumulabile con gli altri "PLUS").

Nota: i Firma PLUS sono validi per soggiorni di min. 5 notti..

ROYAL INN***



TUTTO INCLUSO

Moderno complesso alberghiero composto da due strutture adiacenti, è situato direttamente sulla spiaggia privata. **CARATTERISTICHE:** dispone di reception, ascensore, area relax, sala ristorante climatizzata, bar, piscina esterna con idromassaggio, area giochi per bambini. Ampio parcheggio recintato gratuito fino ad esaurimento posti o garage su prenotazione a pagamento. **RISTORAZIONE:** ricca colazione a buffet dolce e salata, tre menu a scelta a base di carne e pesce, buffet di antipasti, verdure e contorni. **CAMERE:** Royal: situate in dependance, sono dotate di balcone, telefono, aria condizionata, cassaforte, Wi-Fi free, TV LCD 32" e servizi privati con doccia (senza box) e asciugacapelli; Royal Inn: in gran parte con balcone vista mare laterale, sono dotate inoltre di servizi privati con box doccia. **TUTTO INCLUSO:** comprende le bevande ai pasti senza limitazioni (acqua, vino locale e soft drinks) e il servizio spiaggia privata (1 ombrellone + 2 lettini a camera). **SERVIZI:** Wi-Fi, serate danzanti, mini club, animazione, noleggio biciclette. In spiaggia convenzionata (bagno Delio): area giochi per bambini, sport e tornei sulla sabbia, acquagym, campi da beach volley/tennis.

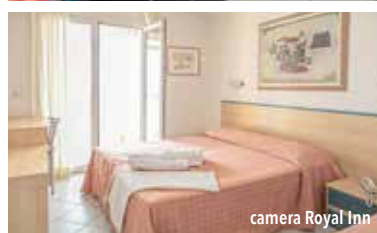

Tariffe individuali giornaliere

PERIODI	FBA Tutto incluso Royal Dependance	FBA Tutto incluso Royal Inn	Riduzioni 3° e 4° letto		
			▶ 3° 0-2	2-6	6-11
A 23/05 - 05/06	60,00	64,00	100%	50%	30%
B 06/06 - 12/06	66,00	70,00	100%	50%	30%
C 13/06 - 19/06	71,00	75,00	100%	50%	30%
D 20/06 - 31/07	77,00	81,00	100%	50%	30%
E 01/08 - 07/08	88,00	92,00	100%	50%	30%
F 08/08 - 21/08	98,00	102,00	100%	50%	30%
G 22/08 - 28/08	78,00	82,00	100%	50%	30%
H 29/08 - 04/09	72,00	76,00	100%	50%	30%
I 05/09 - 11/09	65,00	69,00	100%	50%	30%

SOGGIORNI DI MIN. 5 NOTTI CON INGRESSO LIBERO, ESCLUSO PERIODI F-G; 7 NOTTI CON INGRESSO DI SABATO, PERIODI F-G

Nota: ▶ 3° 0-2 gratuito (culla o letto e pasti inclusi). **Riduzione 4° letto 0-2 anni 50%.** **Riduzione 3° e 4° letto adulti:** 20%. **Riduzione HB:** € 7 al giorno. **Supplementi da saldare in loco:** animali di piccola taglia: € 5 al giorno; media e grossa taglia € 7. Garage: € 10 al giorno.

iFirma PLUS

SPECIALE BAMBINI: 1 bambino fino a 11 anni in camera con 1 adulto usufruisce delle seguenti riduzioni: 0-2 anni 50%, 2-6 anni 30%, 6-11 anni 20%, in tutti i periodi.

BAMBINI BENVENUTI 3=2: 0-8 anni (culla o letto e pasti inclusi), fino al 17.06 e dal 09.09.

SPECIALE QUADRUPLA 4=3: senza limiti di età, in tutti i periodi.

Nota: i Firma PLUS sono validi per soggiorni di min. 5 notti.



I NOSTRI HOTEL:

- Miramare ******
- Admiral *****
- Euro *****
- Leonardo *****
- New Bristol Sport *****
- Sporting *****
- Stefania *****
- Royal ******
- Cosmopol *****
- Diplomatic *****
- Massimo *****
- Royal Spiaggia *****

MIRAMARE****



SPIAGGIA INCLUSA

Struttura annuale situata sul porto canale di Cesenatico a soli 200 m dalla spiaggia. **CARATTERISTICHE:** ambienti comuni climatizzati, reception, bar, sala TV, veranda, ascensore, grande piscina con idromassaggio, giardino e area giochi per bambini. Piccolo parcheggio privato videosorvegliato su prenotazione a pagamento. **RISTORAZIONE:** ricca prima colazione a buffet dolce e salata, menu alla carta del giorno presso il ristorante pizzeria dell'hotel "Capo del Molo" con gustosi piatti tradizionali a base di carne e pesce. Antipasti, contorni e dessert a scelta nella carta del menu del giorno. Pasti differenziati per bambini a richiesta. Possibilità di preparazione pasti per celiaci con alimenti di base forniti dall'hotel (no AIC). **CAMERE:** in gran parte con balcone alla francese (3° piano mansardate con finestra), sono dotate di telefono, TV LED 22" con servizio "Sky base" (su richiesta, a pagamento), minibar, Wi-Fi, cassaforte, climatizzazione e servizi privati con box doccia e asciugacapelli. Camere comunicanti a richiesta con supplemento. **SERVIZI:** Wi-Fi, noleggio biciclette, teli da mare, merende pomeridiane. Nell'adiacente Hotel New Bristol Sport è possibile usufruire gratuitamente della piccola palestra e idromassaggio, mentre bagno turco e zona massaggi saranno usufruibili a pagamento. In spiaggia convenzionata: sport sulla sabbia, giochi per bambini. Servizio spiaggia incluso per soggiorni di min. 7 notti (1 ombrellone + 2 lettini a camera).

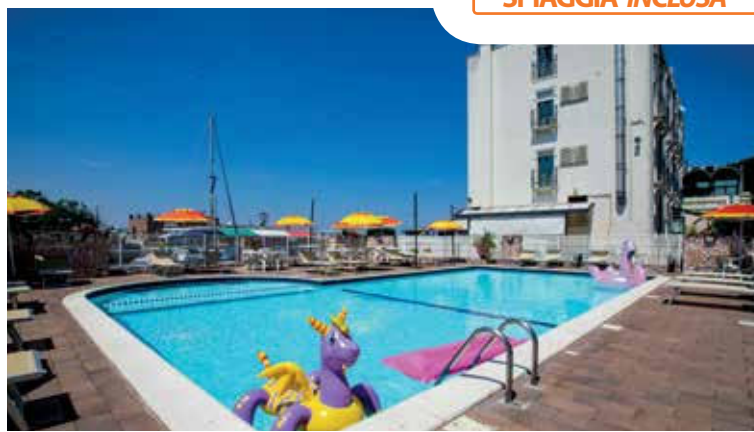

Tariffe individuali giornaliere

PERIODI	Spiaggia inclusa Standard	Riduzioni 3° e 4° letto			
		▶ 3° 0-3	3-7	7-14	Adulti
A 30/05 - 19/06 25/07 - 07/08 29/08 - 18/09	91,00	100%	50%	30%	10%
B 20/06 - 24/07 22/08 - 28/08	113,00	100%	50%	30%	10%
C 08/08 - 21/08	129,00	100%	50%	30%	10%

SOGGIORNI DI MIN. 7 NOTTI CON INGRESSO LIBERO, IN TUTTI I PERIODI; MIN. 3 NOTTI A RICHIESTA (SPIAGGIA ESCLUSA) SENZA SUPPLEMENTO, ESCLUSO PERIODO C
Note: ▶ per soggiorni inferiori alle 7 notti le tariffe pubblicate non includono il servizio spiaggia; 4° 0-3 anni (vedi supplementi da saldare in loco). **Supplemento singola:** € 15 al giorno. **Supplemento doppia uso singola:** € 30 al giorno. **Supplementi da saldare in loco:** 4° 0-3 anni (obbligatorio): € 20 al giorno (culla o letto e pasti inclusi). Camera con balcone alla francese: € 5 a camera al giorno. Camera vista mare: € 10 a camera al giorno. Camere comunicanti: € 10 a camera al giorno. Parcheggio: € 10 al giorno. Animali di tutte le taglie: € 10 al giorno.

i Firma PLUS

SPECIALE BAMBINI: 1 bambino fino a 12 anni in camera con 1 adulto usufruisce della riduzione del 50%, escluso periodo C.
SPECIALE QUADRUPLA 4=3: senza limiti di età, escluso periodo C.
PRENOTA PRIMA: riduzione 10% per prenotazioni effettuate entro 45 giorni prima dell'arrivo, escluso periodo C (min. 7 notti, cumulabile con gli altri "PLUS").

ADMIRAL***

Situato in posizione centrale e tranquilla, a pochi passi dal lungomare di Cesenatico. **CARATTERISTICHE:** dispone di ristorante, bar, parcheggio gratuito. Animali di piccola e media taglia ammessi su richiesta con supplemento. **RISTORAZIONE:** ricca colazione a buffet dolce e salata, pranzo e cena a buffet con dolci e pasta fresca tutti i giorni. **Bevande incluse ai pasti:** acqua e vino della casa. **CAMERE:** ristrutturate recentemente, le camere standard dispongono di servizi privati e box doccia, set di cortesia, Tv Led, balcone, aria condizionata, asciugacapelli, cassetta di sicurezza e frigo. **TUTTO INCLUSO:** comprende le bevande ai pasti (acqua e vino della casa) e servizio spiaggia (1 ombrellone e 2 lettini a camera) dal 30.05. **SERVIZI:** Wi-fi, biciclette. In spiaggia convenzionata (bagno Marconi): animazione, ingresso liber a parco acquatico Diamanti Beach.

Tariffe individuali giornaliere

PERIODI	FBB Bevande incluse Standard	FBA Tutto incluso Standard	Riduzioni 3° e 4° letto			
			3° 0-4	4° 0-4	0-11	Adulti
A 01/03 - 08/05	51,00	n.d.	100%	50%	50%	20%
B 09/05 - 15/05	56,00	n.d.	100%	50%	50%	20%
C 16/05 - 29/05 05/09 - 13/09	63,00	n.d.	100%	50%	50%	20%
D 30/05 - 12/06	68,00	83,00	100%	50%	50%	20%
E 13/06 - 26/06	73,00	88,00	100%	50%	50%	20%
F 27/06 - 10/07 29/08 - 04/09	78,00	93,00	100%	50%	50%	20%
G 11/07 - 31/07 22/08 - 28/08	87,00	103,00	100%	50%	50%	20%
H 01/08 - 21/08	104,00	119,00	100%	50%	50%	20%
I 14/09 - 28/09	42,00	57,00	100%	50%	50%	20%

SOGGIORNI DI MIN. 3 NOTTI CON INGRESSO LIBERO, PERIODI A-B-C-D-E-I; MIN. 5 NOTTI CON INGRESSO LIBERO, PERIODI F-G; MIN. 7 NOTTI CON INGRESSO LIBERO, PERIODO H
Riduzione HBB: € 5 al giorno. **Supplementi da saldare in loco:** animali di piccola taglia: € 10 totali.

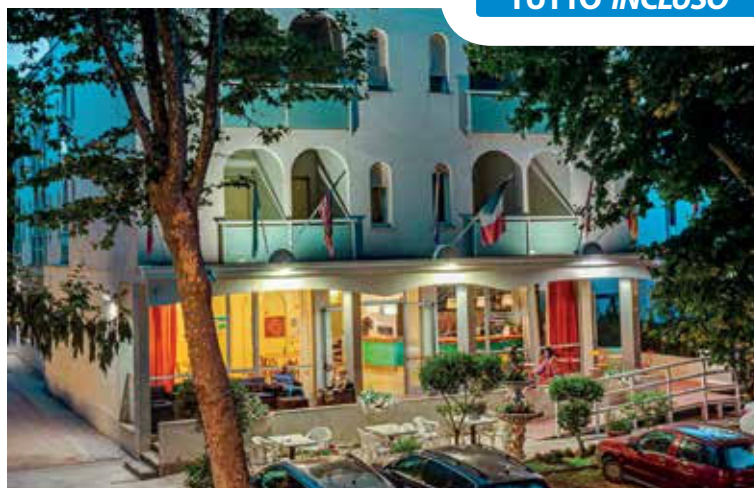

i Firma PLUS

PRENOTA PRIMA: riduzione 10% per prenotazioni effettuate entro il 31.03.



TUTTO INCLUSO



TUTTO INCLUSO



Situato direttamente sulla spiaggia privata, in prossimità dell'inizio della frazione di Valverde. **CARATTERISTICHE:** ambienti comuni rinnovati, sala TV, ampio bar, sala ristorante vista mare, spazi giochi per bambini in esterno e stanza giochi interna, vasca idromassaggio 8 posti (a pagamento), due giardini attrezzati, ascensore e parcheggio fino ad esaurimento posti. **RISTORAZIONE:** prima colazione a buffet, tre menu a base di carne, pesce, proposte vegetariane, insalate e verdure. Menu differenziati per bambini a richiesta in orari flessibili. **CAMERE:** balcone vista mare (escluso singole), telefono, TV LCD 22", Wi-Fi, cassaforte e servizi privati con box doccia e asciugacapelli; aria condizionata e mini frigo a richiesta con supplemento. Camere ampie (fino a 6 posti letto) e a norma per disabili disponibili a richiesta. **TUTTO INCLUSO:** comprende le bevande ai pasti senza limitazione (acqua e vino locale o soft drinks) e il servizio spiaggia (1 ombrellone + 2 lettini a camera). **SERVIZI:** biciclette con seggiolini, Wi-Fi. Spiaggia privata con area riservata per cani su prenotazione senza supplemento.



camera tipo



Tariffe individuali giornaliere

PERIODI	HBA Tutto incluso Vista Mare	FBA Tutto incluso Vista Mare	Riduzioni 3° e 4° letto			
			▶ 3° 0-4	4° 0-4	4-9	9-15
A 14/05 - 04/06 07/09 - 13/09	64,00	71,00	100%	50%	30%	20%
B 05/06 - 28/06	74,00	81,00	100%	50%	30%	20%
C 29/06 - 02/08	76,00	83,00	100%	50%	30%	20%
D 03/08 - 23/08	93,00	100,00	100%	50%	30%	20%
E 24/08 - 06/09	76,00	83,00	100%	50%	30%	20%
F 14/09 - 21/09	59,00	65,00	100%	50%	30%	20%

SOGGIORNI DI MIN. 3 NOTTI CON INGRESSO LIBERO, ESCLUSO PERIODO D; MIN. 7 NOTTI CON INGRESSO LIBERO, PERIODO D

Nota: ▶ 3° 0-2 anni (vedi supplementi da saldare in loco). **Riduzione 3° e 4° letto adulti:** 10%. **Supplemento singola:** € 12 al giorno. **Supplemento doppia uso singola:** € 25 al giorno. **Supplementi da saldare in loco:** culla 0-2 anni (facoltativa): € 5 al giorno (pasti inclusi). Aria condizionata: € 3 a camera al giorno. Mini frigo: € 3 a camera al giorno. Servizio in camera: € 10. Animali di tutte le taglie: € 30 a soggiorno (cibo escluso).

iFirma PLUS

SPECIALE BAMBINI: 1 bambino fino a 15 anni in camera con 1 adulto usufruisce delle seguenti riduzioni: 0-4 anni 50%, 4-9 anni 30%, 9-15 anni 20%, in tutti i periodi.

PIANO FAMIGLIA 4=3: fino a 15 anni, in tutti i periodi.

PRENOTA PRIMA: riduzione 5% per prenotazioni effettuate entro il 29.05, escluso periodi C-D (min. 7 notti, cumulabile con gli altri "Plus").



TUTTO INCLUSO



Situato nella zona sud di Cesenatico, a soli 200 m dalla spiaggia. **CARATTERISTICHE:** completamente climatizzato, dispone di reception, ascensore, ristorante, soggiorno con TV, bar, cortile recintato con giochi per bambini. Terrazza solarium con lettini, idromassaggio e due piccole piscine. Piccola area benessere ad uso gratuito. Parcheggio a 800 m gratuito fino ad esaurimento posti con servizio navetta gratuito. **RISTORAZIONE:** ricca colazione a buffet dolce e salato. Pranzo e cena a buffet self-service con scelta fra 3 primi e 2 secondi a base di carne, pesce e proposte vegetariane. Angolo pappe per neo-mamme in sala ristorante. Preparazione pasti per celiaci (no AIC). **CAMERE:** Gioconda: arredate con cura, eleganti e confortevoli, sono dotate di balcone, telefono, aria condizionata, cassaforte, mini frigo, Wi-Fi free, TV 32" e servizi privati rinnovati con box doccia e asciugacapelli. **ALL INCLUSIVE:** comprende pensione completa, bevande illimitate ai pasti (acqua, vino locale in bottiglia, birra, the, bibite gassate e succhi di frutta), open bar h24 self-service (acqua, bibite gassate, succhi di frutta) e il servizio spiaggia (1 ombrellone + 2 lettini a camera in spiaggia convenzionata). **SERVIZI:** Wi-Fi, biciclette, Baby Club e Mini Club dal 31.05 al 06.09. In spiaggia convenzionata (bagno Marconi): piccolo parco acquatico e area attrezzata per cani su prenotazione a pagamento.

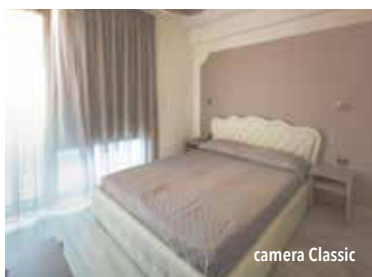

camera Classic



Tariffe individuali giornaliere

PERIODI	FBA All inclusive	▶ Riduzioni 3° e 4° letto
B 13/06 - 26/06 29/08 - 04/09	128,50	100%
C 27/06 - 10/07	152,50	100%
D 11/07 - 07/08 22/08 - 28/08	165,00	100%
E 08/08 - 21/08	197,50	100%

SOGGIORNI DI MIN. 3 NOTTI CON INGRESSO LIBERO, PERIODI A-B-C; 6 NOTTI CON INGRESSO DI SABATO O DOMENICA NEGLI ALTRI PERIODI

Nota: ▶ 0-2 anni culla esclusa (vedi supplementi da saldare in loco) camere Gioconda: adatte ad ospitare 1 bambino fino max 18 anni oppure 2 bambini fino a max 14 anni (3° e 4° letto adulti non disponibile). 4° letto solo a castello (in caso di 4 persone di cui 1 infant, non è possibile aggiungere la culla in camera). **Supplementi da saldare in loco:** culla 0-2 anni (facoltativa): € 10 al giorno (pasti inclusi). Animali di piccola e media taglia: € 50 a soggiorno (cibo escluso).

iFirma PLUS

PRENOTA PRIMA: : riduzione 8% per prenotazioni effettuate entro il 30.04, 5% entro il 29.05, escluso periodi D-E (min. 7 notti).

NEW BRISTOL SPORT & DOMUS MEA***



TUTTO INCLUSO

Situato in zona centrale e tranquilla a soli 250 metri dalla spiaggia e dal centro storico. **CARATTERISTICHE:** completamente climatizzato, dispone di soggiorno con bar, sala TV, ascensore, palestra, vasca idromassaggio in terrazza panoramica con solarium attrezzato. Parcheggio pubblico a pagamento davanti all'hotel. **RISTORAZIONE:** prima colazione dolce e salata a buffet servita in hotel, pranzi e cene serviti presso il ristorante "Capo del Molo" dell'hotel Miramare. Possibilità di preparazione pasti per celiaci con alimenti di base forniti dall'hotel (no AIC). Bevande incluse ai pasti (acqua alla spina + 1/4 vino locale o bibita piccola alla spina) nelle tariffe FBB. **CAMERE:** Comfort: accoglienti e funzionali, sono dotate di telefono, cassaforte, minibar, Wi-Fi, TV LED 22", aria condizionata e servizi privati con box doccia e asciugacapelli; balcone e/o vista mare a richiesta con supplemento. Camere comunicanti con un solo bagno (camera matrimoniale + letto singolo e cameretta con letto a castello) a richiesta con supplemento. Camere a norma per disabili disponibili a richiesta. **TUTTO INCLUSO:** comprende le bevande ai pasti (acqua alla spina + 1/4 vino locale o bibita piccola alla spina) e il servizio spiaggia (1 ombrellone + 2 lettini a camera). **SERVIZI:** Wi-Fi free, noleggio biciclette. Uso piscina con idromassaggio dell'adiacente Hotel Miramare. In spiaggia convenzionata sport sulla sabbia e giochi per bambini.



Tariffe individuali giornaliere

PERIODI	HBB Bevande incluse Comfort	FBA Tutto incluso Comfort	Riduzioni 3° e 4° letto			
			3° 0-3	3-7	7-14	Adulti
A 30/05 - 19/06 25/07 - 07/08 29/08 - 18/09	79,00	89,00	100%	50%	30%	10%
B 20/06 - 24/07 22/08 - 28/08	91,00	101,00	100%	50%	30%	10%
C 08/08 - 21/08	113,00	123,00	100%	50%	30%	10%

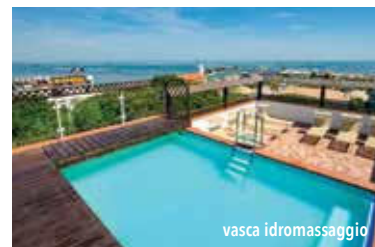

SOGGIORNI DI MIN. 7 NOTTI CON INGRESSO LIBERO, IN TUTTI I PERIODI; MIN. 3 NOTTI A RICHIESTA (SPIAGGIA ESCLUSA) SENZA SUPPLEMENTO, ESCLUSO PERIODO C
Note: ► per soggiorni inferiori alle 7 notti le tariffe FBA pubblicate non includono il servizio spiaggia; 4° 0-3 anni (vedi supplementi da saldare in loco). **Riduzione BB:** € 15 al giorno. **Supplemento singola:** € 15 al giorno. **Supplemento doppia uso singola:** € 30 al giorno. **Supplementi da saldare in loco:** 4° 0-3 anni (obbligatorio): € 20 al giorno (culla o letto e pasti inclusi). Camera con balcone: € 8 a camera al giorno. Camera vista mare: € 10 a camera al giorno. Camere comunicanti: € 10 a camera al giorno. Bagno turco: € 5 a seduta. Animali di piccola e media taglia: € 10 al giorno.

iFirma PLUS

SPECIALE BAMBINI: 1 bambino fino a 12 anni in camera con 1 adulto usufruisce della riduzione del 50%, escluso periodo C.

SPECIALE QUADRUPLA 4=3: senza limiti di età, escluso periodo C.

PRENOTA PRIMA: riduzione 10% per prenotazioni effettuate entro 45 giorni prima dell'arrivo, escluso periodo C (min. 7 notti, cumulabile con gli altri "PLUS").

SPORTING***SUP



SPIAGGIA INCLUSA

Situato direttamente sulla spiaggia privata, a 2 km dal centro di Cesenatico. **CARATTERISTICHE:** completamente climatizzato, dispone di reception, bar, sala ristorante, veranda esterna attrezzata, ascensore e parcheggio privato gratuito disponibile fino ad esaurimento posti. **RISTORAZIONE:** prima colazione dolce e salata, tre menu a scelta a base di carne e pesce, antipasti e verdure. Preparazione pasti per celiaci (no AIC). **Acqua inclusa ai pasti.** **CAMERE:** Economy: dispongono di balcone vista mare, aria condizionata, telefono, minifrigo, cassetta di sicurezza, TV LED, Wi-Fi, servizi privati con box doccia e asciugacapelli; **Comfort:** più ampie, possono ospitare il terzo letto; **Family Room** e **Family Comunicanti:** due camere doppie comunicanti con un unico bagno, doppio balcone fronte mare (min. 3 quote intere). **SERVIZI:** biciclette, Wi-Fi. **Servizio spiaggia incluso** (1 ombrellone + 2 lettini a camera) in spiaggia privata.



Tariffe individuali giornaliere

PERIODI	FBS Spiaggia inclusa Economy	FBS Spiaggia inclusa Comfort e Family	Riduzioni/Quote 3° letto		
			2-4	4-13	Adulti
A 15/05 - 30/05 06/09 - 20/09	92,00	102,00	€ 25,00	40%	25%
B 31/05 - 13/06 30/08 - 05/09	96,00	107,00	€ 25,00	40%	25%
C 14/06 - 27/06	101,00	112,00	€ 25,00	40%	25%
D 28/06 - 25/07 23/08 - 29/08	107,00	119,00	€ 25,00	40%	25%
E 26/07 - 01/08	109,00	121,00	€ 25,00	40%	25%
F 02/08 - 22/08	115,00	128,00	€ 25,00	40%	25%

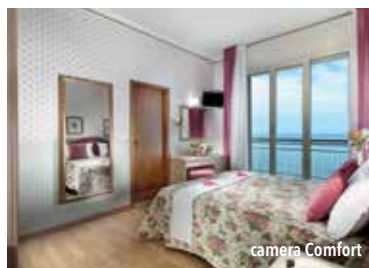

SOGGIORNI DI MIN. 3 NOTTI CON INGRESSO LIBERO, ESCLUSO PERIODO F; MIN. 7 NOTTI PERIODO F

Note: ► **Riduzioni/Quote valide in camere Economy, Comfort, in Family Room** vedi supplemento. 0-2 anni culla e pasti esclusi (vedi supplementi da saldare in loco). camere Economy: solo doppie, camere Comfort: con possibilità di 3° letto + culla, Family Room: con possibilità di 3° e 4° letto + culla (min. 3 quote intere). **Riduzione BB:** € 34 al giorno. **Riduzioni/Quote 4° letto in Family Room:** 2-4 anni: € 35 al giorno; 4-13 anni: 30%; 4° adulto: 20%. **Supplemento singola:** € 10 al giorno. **Supplemento doppia uso singola:** 50%. **Supplementi da saldare in loco:** culla/letto 0-2 anni (obbligatorio): € 10 al giorno (pasti inclusi).

iFirma PLUS

PRENOTA PRIMA: riduzione 10% per prenotazioni effettuate entro il 31.03, escluso periodo F (min. 7 notti).

STEFANIA***



BEVANDE INCLUSE



camera tipo



Villa liberty ottocentesca situata nel cuore di Cesenatico, a pochi passi dalla passeggiata e dal mare. **CARATTERISTICHE:** ambienti comuni climatizzati, ampi spazi comuni, reception, ascensore, sala ristorante, giardino esterno attrezzato, grande piscina privata con lettini, ombrelloni e solarium, ampio parcheggio interno gratuito disponibile fino ad esaurimento posti. **RISTORAZIONE:** ricca colazione a buffet dolce e salato; pranzi a buffet con piatti caldi e freddi, proposte di carne e pesce, primi piatti e finger food; cene a buffet con piatti di carne e pesce, pizza, ricche insalate e golosità fritte. **Bevande incluse ai pasti** (acqua, cola e aranciata). **CAMERE: Economy:** arredate in stile classico, dispongono di aria condizionata, Wi-Fi free, Sky TV, telefono, mini frigo, cassaforte e servizi privati dotati di box doccia con bidet integrato e asciugacapelli. **SERVIZI:** Wi-Fi free, uso teli mare, cena a tema settimanale servita in giardino con musica dal vivo, noleggio biciclette gratuito. **Servizio spiaggia** (1 ombrellone + 2 lettini a camera) a richiesta con supplemento.

Tariffe individuali giornaliere

PERIODI	FBB Bevande incluse Economy	Riduzioni 3° e 4° letto			
		3° 0-4	4° 0-4	4-15	Adulti
A 01/05 - 14/05	69,00	100%	50%	50%	20%
B 15/05 - 23/05 06/06 - 19/06	79,00	100%	50%	50%	20%
C 24/05 - 05/06	74,00	100%	50%	50%	20%
D 20/06 - 26/06 05/09 - 13/09	90,00	100%	50%	50%	20%
E 27/06 - 31/07	111,00	100%	50%	50%	20%
F 01/08 - 21/08	122,00	100%	50%	50%	20%
G 22/08 - 04/09	106,00	100%	50%	50%	20%

SOGGIORNI DI MIN. 3 NOTTI PERIODI A-B-C; MIN. 5 NOTTI PERIODI D-E-G; MIN. 7 NOTTI PERIODO F
Riduzione BB: € 21 al giorno. **Supplementi da saldare in loco:** animali di piccola taglia: € 30 a soggiorno.

iFirma PLUS

PRENOTA PRIMA: riduzione 10% per prenotazioni effettuate entro il 31.03.

ROYAL****



TUTTO INCLUSO

Situato sul lungomare di Valverde, di fronte alla spiaggia privata. **CARATTERISTICHE:** interamente climatizzato, dispone di soggiorno, ristorante panoramico, sala colazioni, sala TV, bar, angolo giochi per bambini, ascensore e piscina riscaldata. Idromassaggio e cabina massaggi. Due parcheggi gratuiti. **RISTORAZIONE:** colazione a buffet dolce e salato, menu a scelta con ricchi buffet, assistiti dal personale di sala, a base di carne e pesce, buffet di verdure, antipasti caldi e freddi, frutta e dessert. Pasti differenziati per celiaci (no AIC), bambini con orari flessibili e vegetariani a richiesta. **CAMERE: Classic:** dotate di balcone, telefono, TV LCD, Wi-Fi free, aria condizionata, mini frigo, cassaforte e servizi privati con box doccia e asciugacapelli; **Superior:** con vista mare laterale; **Superior Panorama:** con vista mare frontale. Camere Superior Panorama a norma per disabili disponibili a richiesta. **TUTTO INCLUSO:** comprende le bevande ai pasti senza limitazione (acqua, vino e soft drinks) e il servizio spiaggia (1 ombrellone + 2 lettini a camera). **SERVIZI:** Wi-Fi, serate a tema settimanali. Mini Club giornaliero (3-12 anni) in hotel e spiaggia, merenda pomeridiana e baby dance serale. Utilizzo telo da mare. In spiaggia area riservata per cani su prenotazione a pagamento.



camera Superior

Tariffe individuali giornaliere

PERIODI	FBA Tutto incluso Classic	FBA Tutto incluso Superior	Riduzioni 3° e 4° letto			
			3° 0-4	4° 0-4	4-13	Adulti
A 01/05 - 05/06 05/09 - 27/09	87,00	91,00	100%	50%	50%	30%
B 06/06 - 26/06 22/08 - 04/09	99,00	103,00	100%	50%	50%	30%
C 27/06 - 31/07	107,00	111,00	100%	50%	50%	30%
D 01/08 - 21/08	116,00	121,00	100%	50%	50%	30%

SOGGIORNI DI MIN. 5 NOTTI CON INGRESSO DI SABATO O DOMENICA, ESCLUSO PERIODO D; MIN 7 NOTTI CON INGRESSO DI SABATO O DOMENICA PERIODO D; MIN. 3 NOTTI A RICHIESTA SENZA SUPPLEMENTO, ESCLUSO PERIODO D

Note: ▶ 3° 0-4 culla o letto e pasti esclusi (vedi supplementi da saldare in loco); camere Classic solo doppie, camere Superior e Superior Panorama con possibilità di 3° e 4° letto stesi (no castello). **Riduzione HB:** € 5 al giorno. **Supplemento singola Classic:** 20%. **Supplemento doppia uso singola:** 50%. **Supplemento camera Superior Panorama:** € 6 per persona al giorno (sulle tariffe camera Superior). **Supplementi da saldare in loco:** culla o letto 0-4 anni (obbligatorio): € 10 al giorno (pasti inclusi). Animali di piccola e media taglia: € 20 a soggiorno (cibo escluso).

iFirma PLUS

SPECIALE QUADRUPLA 4=3: senza limiti di età, in tutti i periodi.
SUPERVACANZA: riduzione 5% per soggiorni di 14 notti, in tutti i periodi.

COSMOPOL***SUP



TUTTO INCLUSO

Struttura moderna e confortevole, situata in una posizione unica a Valverde di Cesenatico, proprio di fronte al mare e a pochi passi dal centro. **CARATTERISTICHE:** ampi spazi comuni, ascensore, bar e ristorante panoramico vista mare, piscina condivisa (esterna). Parcheggio videosorvegliato gratuito previa disponibilità. Animali ammessi con supplemento. **RISTORAZIONE:** ricca colazione a buffet dolce e salato, pranzo e cena al ristorante panoramico Bella Vista, con servizio al buffet assistito: antipasti caldi e freddi, primi e secondi piatti di carne e pesce, frutta fresca e dessert. Opzioni per celiaci (no AIC). Bevande incluse ai pasti: acqua, vino bianco e rosso. **CAMERE:** con arredamento classico e accogliente, sono dotate di TV LCD 32", aria condizionata, cassetta di sicurezza, telefono e servizi privati con box doccia e asciugacapelli e balcone. Frigobar disponibile su richiesta. **TUTTO INCLUSO:** comprende le bevande ai pasti (acqua, vino bianco e rosso) e il servizio spiaggia (1 ombrellone + 2 lettini a camera). **SERVIZI:** Wi-fi, biciclette gratuite, utilizzo della piscina del Club Hotel Residence, dotata di scivolo per bambini e vasca idromassaggio, animazione in spiaggia per adulti e bambini.



Tariffe giornaliere a camera

PERIODI	FBA Tutto incluso Doppia	FBA Tutto incluso Tripla	FBA Tutto incluso Quadrupla
A 28/05 - 30/06 01/09 - 05/09	195,00	218,00	220,00
B 01/07 - 31/07	221,00	251,00	271,00
C 01/08 - 31/08	258,00	287,00	307,00

SOGGIORNI DI MIN. 3 NOTTI CON INGRESSO LIBERO, PERIODO A; MIN. 7 NOTTI, PERIODI B-C

Note: ▶ 3° letto adulto (vedi supplementi). Camere quadruple: adatte ad ospitare 2 ragazzi max. fino a 14 anni. **Quota 3° letto adulti:** € 63 al giorno, periodo A; € 75 al giorno, periodo B; € 88 al giorno, periodo C. **Supplementi facoltativi da saldare in loco:** culla: €10 al giorno. Animali: €10 al giorno.

iFirma PLUS

PRENOTA PRIMA: riduzione 15% per prenotazioni effettuate entro il 31.03.

DIPLOMATIC***



ALL INCLUSIVE

Hotel moderno e confortevole, è situato a Valverde, a 250 m dal mare. **CARATTERISTICHE:** reception, sala ristorante climatizzata, bar, ascensore, piscina esterna con zona idromassaggio e lettini, parcheggio in hotel su richiesta a pagamento o gratuito a 900 m fino ad esaurimento posti. **RISTORAZIONE:** ricca colazione a buffet dolce e salato, cucina con tre menù a scelta a base di carne e pesce, buffet di verdure e antipasti. Forno a microonde in sala ristorante. Pasti personalizzati per bambini e celiaci (no AIC). **CAMERE:** senza balcone, sono dotate di telefono, TV LED 32", cassaforte, aria condizionata, Wi-Fi free e servizi privati con box doccia e asciugacapelli. Camere con balcone a richiesta con supplemento. **ALL INCLUSIVE:** comprende le bevande ai pasti (acqua, vino locale e soft drinks), open bar (9:00-14:30 e 17:30-23:00) con soft drinks, succhi, caffetteria, alcolici fino a 12° e il servizio spiaggia (1 ombrellone + 2 lettini a camera). **SERVIZI:** biciclette, Wi-Fi free, animazione per bambini in hotel (01.06-10.09), uso teli mare. In spiaggia convenzionata: baby park, campi da beach volley/tennis.

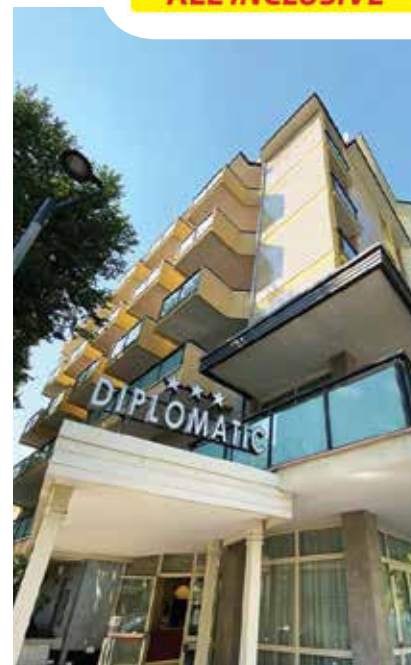

Tariffe individuali giornaliere

PERIODI	FBA All inclusive	Riduzioni 3° e 4° letto			
		▶ 3° 0-2	4° 0-2	2-6	6-11
A 23/05 - 05/06	66,00	100%	50%	50%	30%
B 06/06 - 12/06	76,00	100%	50%	50%	30%
C 13/06 - 19/06	82,00	100%	50%	50%	30%
D 20/06 - 31/07	88,00	100%	50%	50%	30%
E 01/08 - 07/08	97,00	100%	50%	50%	30%
F 08/08 - 21/08	111,00	100%	50%	50%	30%
G 22/08 - 28/08	89,00	100%	50%	50%	30%
H 29/08 - 04/09	81,00	100%	50%	50%	30%
I 05/09 - 11/09	74,00	100%	50%	50%	30%

SOGGIORNI DI MIN. 5 NOTTI CON INGRESSO LIBERO, ESCLUSO PERIODO F-G; 7 NOTTI CON INGRESSO DI SABATO, PERIODO F-G

Note: ▶ 3° 0-2 gratuito (culla o letto e pasti inclusi). **Riduzione 3° e 4° letto adulti:** 20%. **Riduzione HB:** € 7 al giorno. **Supplemento singola:** € 8 al giorno. **Supplemento camera con balcone:** € 4 per persona al giorno. **Supplementi da saldare in loco:** animali di piccola taglia: € 3 al giorno; media e grossa taglia € 5. Parcheggio: € 7 al giorno.

iFirma PLUS

SPECIALE BAMBINI: 1 bambino fino a 11 anni in camera con 1 adulto usufruisce delle seguenti riduzioni: 0-2 anni 50%, 2-6 anni 30%, 6-11 anni 20%, in tutti i periodi.

BAMBINI BENVENUTI 3=2: 0-8 anni (culla o letto e pasti inclusi), periodi A-B-I.

SPECIALE QUADRUPLA 4=3: senza limiti di età, in tutti i periodi.

PRENOTA PRIMA: riduzione 8% per prenotazioni effettuate entro il 31.03, 4% entro il 30.04, in tutti i periodi (min. 7 notti, non cumulabile con gli altri "PLUS").



Elegante struttura arredata con cura, è situata nella tranquilla e familiare zona di Valverde, a pochi passi dalla spiaggia e dal bagno convenzionato e a 3 km ca. dal centro di Cesenatico. La località, che offre ampi spazi verdi e lunghe spiagge attrezzate, e l'hotel Massimo, dotato di tutti i servizi necessari per adulti e bambini, sono la scelta ideale per chi cerca una vacanza confortevole e spensierata. **CARATTERISTICHE:** completamente climatizzato, dispone di reception, ascensore, luminosa sala ristorante, ampie ed accoglienti sale comuni, soggiorno con TV e bar. Area relax esterna attrezzata con tavoli e sedie. Ampia piscina con terrazza solarium con lettini prendisole. La struttura dispone inoltre di un parcheggio interno e uno a 400 metri, entrambi a pagamento fino ad esaurimento posti.

RISTORAZIONE: colazione a buffet assistito dolce e salato, pranzo e cena a buffet assistito con piatti a base di carne, pesce, proposte vegetariane, antipasti, contorni e verdure. Pasti differenziati per bambini a richiesta. **CAMERE:** insonorizzate e arredate con cura, sono dotate di balcone, tapparelle elettriche, telefono, aria condizionata, cassaforte, mini frigo, Wi-Fi free, TV LCD 24" e servizi privati con box doccia e asciugacapelli. **TUTTO INCLUSO:** comprende le bevande ai pasti (acqua e vino locale) e il servizio spiaggia (1 ombrellone + 2 lettini a camera). **SERVIZI:** Wi-Fi free. Serata romagnola settimanale. Convenzione con il Parco divertimenti per bambini "Shark Park" situato di fronte all'hotel, con pista go-kart e micro cars, trenino e giostra Bumper Boat.



Tariffe individuali giornaliere					
PERIODI	HBA Tutto incluso Standard	FBA Tutto incluso Standard	Riduzioni 3° e 4° letto		
			3° 0-4	4° 0-4	4-12
A 31/05 - 07/06 31/08 - 20/09	62,00	67,00	100%	50%	50%
B 08/06 - 28/06	72,00	77,00	100%	50%	50%
C 29/06 - 07/08	87,00	92,00	100%	50%	50%
D 08/08 - 23/08	97,00	102,00	100%	50%	50%
E 24/08 - 30/08	79,00	84,00	100%	50%	50%

SOGGIORNI DI MIN. 3 NOTTI CON INGRESSO LIBERO, PERIODO A; MIN. 4 NOTTI CON INGRESSO LIBERO, PERIODI B-C-E; MIN. 7 NOTTI CON INGRESSO LIBERO, PERIODO D.
Riduzione 3° e 4° letto adulti: 20%. Supplementi da saldare in loco: Parcheggio: € 10 al giorno. Animali di piccola taglia: € 5 al giorno.

iFirma PLUS

PRENOTA PRIMA: riduzioni 10% per prenotazioni effettuate entro il 30.04.



camera tipo



Hotel Spiaggia

Due strutture confortevoli ed eleganti (Royal e Spiaggia), comunicanti fra loro tramite una terrazza coperta, sono situate in posizione fronte mare, nel cuore di Gatteo Mare. **CARATTERISTICHE:** ampi spazi comuni, reception, bar, due sale ristorante (una per ciascun hotel) con vista panoramica, ascensori, spaziosa terrazza esterna attrezzata con tavoli, sedie e divanetti. **RISTORAZIONE:** colazione internazionale con buffet dolce e salato e ampia scelta di bevande; pranzi e cene a buffet assistito. Possibilità di piatti personalizzati per bambini, vegetariani e vegani e intolleranti. Bevande incluse ai pasti: acqua, vino e bibite. **CAMERE: Basic (Royal):** con arredi essenziali e funzionali, dispongono

di balcone vista mare o sulla passeggiata, aria condizionata con regolazione autonoma, Wi-Fi, telefono, TV Led, cassaforte e servizi privati con tenda doccia e asciugacapelli. **Superior (Spiaggia):** con arredi eleganti ed accoglienti, sono dotati inoltre di balcone vista mare, mini frigo e servizi privati con box doccia. Camere quaduple tutte con letto a castello. **TUTTO INCLUSO:** comprende le bevande ai pasti (acqua, vino, bibite) e il servizio spiaggia (1 ombrellone + 2 lettini a camera). **SERVIZI:** Wi-Fi free, utilizzo gratuito delle biciclette, anche con seggiolino, aperitivo di benvenuto la domenica con stuzzichini e cocktail dalle ore 18.45. Ricco programma di animazione in hotel e spiaggia.

Tariffe individuali giornaliere						
PERIODI	FBA Tutto incluso Royal	FBA Tutto incluso Spiaggia	Riduzioni 3° e 4° letto			
			3° 0-4	3° 4-12	4° 0-12	Adulti
A 19/05 - 12/06 05/09 - 20/09	70,00	89,00	▶	50%	50%	30%
B 13/06 - 03/07	84,00	101,00	▶	50%	50%	30%
C 04/07 - 31/07	106,00	118,00	▶	50%	50%	30%
D 01/08 - 21/08	126,00	138,00	▶	50%	50%	30%
E 22/08 - 28/08	102,00	109,00	▶	50%	50%	30%
F 29/08 - 04/09	83,00	97,00	▶	50%	50%	30%

SOGGIORNI DI MIN. 3 NOTTI CON INGRESSO LIBERO, PERIODO A; MIN. 5 NOTTI PERIODI B-C-E-F; MIN. 7 NOTTI PERIODO D

Note: ▶ culla o letto 3° 0-4 anni (vedi quote). **Quota infant 0-4 anni in 3° letto:** € 6 al giorno (hotel Royal). **Quota infant 0-4 anni in 3° letto:** € 13 al giorno (hotel Spiaggia). **Supplementi da saldare in loco:** animali di piccola taglia: € 20 a soggiorno.

iFirmaPLUS

SPECIALE QUADRUPLA 4=3: senza limiti di età, in tutti i periodi.



camera Superior

piscina convenzionata

camera Basic



Esclusiva
FAMILY Holiday

- Club Hotel Dante ****** (vedi pagg. 18 e 19)
- De Paris ***** (vedi pagg. 20 e 21)
- Grand Hotel Azzurra ***** (vedi pagg. 22 e 23)

I NOSTRI HOTEL:

- | | |
|---|--|
| <input type="checkbox"/> Lungomare & Genzianella *** | <input type="checkbox"/> Imperiale **** |
| <input type="checkbox"/> Buratti **** | <input type="checkbox"/> Nadir *** |
| <input type="checkbox"/> Antares *** | <input type="checkbox"/> Sahara *** |
| <input type="checkbox"/> Athena *** | <input type="checkbox"/> Bikini Tropicana *** |
| <input type="checkbox"/> Ausonia *** | <input type="checkbox"/> Man *** |
| <input type="checkbox"/> Adria **** | |

I NOSTRI RESIDENCE: (vedi pagg. 27 e 31)

- Villaggio Mare Pineta**



Spiaggia Hotel Lungomare e Genzianella

Strutture confortevoli ed accoglienti, situate in zona tranquilla a pochi passi di distanza l'una dall'altra, a 500 metri dal centro e a soli 50 metri dalla attrezzatissima spiaggia convenzionata. **CARATTERISTICHE:** reception attiva h24 con servizio deposito bagagli, sala soggiorno, sala bar e TV, sala convegni, tavernetta con tavoli biliardo e ping pong, terrazza veranda e ascensore. Parcheggio privato recintato a pagamento fino ad esaurimento posti. **RISTORAZIONE:** la prima colazione e i pasti verranno serviti presso il ristorante dell'hotel Lungomare. Colazione a buffet dolce e salato, cucina marinara e nazionale particolarmente curata, pranzo e cena con tre menu a scelta a base di carne e pesce, buffet di verdure e antipasti. Pasti differenziati per bambini a richiesta. Possibilità di preparazione pasti per celiaci con alimenti di base forniti dall'hotel (no AIC). Acqua

naturale o frizzante in bottiglia inclusa ai pasti senza limitazioni. **CAMERE:** Basic (Genzianella): sono dotate di balcone, telefono, cassaforte, mini frigo, aria condizionata, ventilatore a soffitto, Wi-Fi free, TV LCD 19" e servizi privati con box doccia e asciugacapelli. Possibilità di camere ampie (fino a 5 posti letto) per famiglie numerose a richiesta. **Comfort** (Lungomare): completamente rinnovate, e senza ventilatore a soffitto, con inoltre un quotidiano a scelta e teli mare (con cauzione). **SERVIZI:** drink di benvenuto, noleggio biciclette a pagamento, Wi-Fi free in tutta la struttura. Serate caratteristiche periodiche con musica dal vivo in hotel. In spiaggia convenzionata: beach volley, beach tennis, basket, ping-pong, bocce, area giochi per bambini e feste a tema. Servizio spiaggia incluso (1 ombrellone + 2 lettini a camera).

Tariffe individuali giornaliere

PERIODI	Genzianella	Lungomare	Riduzioni 3° e 4° letto			
	► FBS Spiaggia Inclusa Basic	► FBS Spiaggia Inclusa Comfort	3° 0-6	4° 0-6	6-15	Adulti
A 11/04 - 29/05	n.d.	78,00	80%	50%	60%	40%
B 30/05 - 12/06 05/09 - 18/09	82,00	97,00	80%	50%	60%	40%
C 13/06 - 03/07 29/08 - 04/09	100,00	120,00	80%	50%	60%	40%
D 04/07 - 07/08 22/08 - 28/08	110,00	132,00	80%	50%	60%	40%
E 08/08 - 21/08	137,00	164,00	80%	50%	60%	40%
F 19/09 - 30/10	75,00	78,00	80%	50%	60%	40%

SOGGIORNI DI MIN. 5 NOTTI CON INGRESSO LIBERO, ESCLUSO PERIODO E; MIN. 7 NOTTI, PERIODO E

Nota: ► acqua in bottiglia senza limitazioni inclusa durante i pasti. **Riduzione HB:** € 6 al giorno. **Supplemento singola Basic:** 20%. **Supplemento doppia uso singola:** 50%. **Supplemento vista mare:** € 6 per persona al giorno (solo camere Comfort). **Supplementi da saldare in loco:** parcheggio: € 10 al giorno. Animali di piccola e media taglia: € 10 al giorno.



camera Comfort

iFirmaPLUS

SUPERVACANZA 7=6: dal 30.05 al 05.06 e dal 25.07 al 31.07 (min. 7 notti, solo hotel Lungomare).

BURATTI****



TUTTO INCLUSO



camera Superior



iFirma PLUS

SPECIALE FAMIGLIA: riduzione 5% per persona (oltre alla riduzione 3° e 4° letto) a 3 o 4 persone (adulti o bambini) sistemati in unica camera, in tutti i periodi (min. 7 notti, non valido in caso di bambino gratuito 0-5 anni).

Moderna struttura situata a Pinarella, a breve distanza dalla spiaggia. **CARATTERISTICHE:** ambienti comuni climatizzati, bar, sala ristorante, ascensori, piscina riscaldata con idromassaggio, giardino con piccolo parco giochi per bambini. Parcheggio gratuito, garage a pagamento (incluso camera Superior, min. 7 notti). **RISTORAZIONE:** colazione a buffet dolce e salato, quattro menu a scelta di carne e pesce, buffet di verdure, antipasti, dessert, frutta e pasticceria di produzione propria. Pasti differenziati per bambini a richiesta. **CAMERE:** Standard: dotate di balcone, telefono, Wi-Fi free, TV LCD 32", frigobar, aria condizionata, cassaforte e servizi privati con box doccia e asciugacapelli; Superior: più ampie con posto auto in garage incluso. Camere comunicanti Standard 6 posti letto e Superior a norma per disabili a richiesta. **TUTTO INCLUSO:** comprende le bevande ai pasti senza limitazione (acqua, vino locale, birra, cola e aranciata) e il servizio spiaggia (1 ombrellone + 2 lettini a camera). **SERVIZI:** Wi-Fi, serata settimanale di intrattenimento. Mini Club giornaliero 4-12 anni in hotel e spiaggia (ca. 01.06-06.09), animazione serale per bambini. In spiaggia: area giochi, campi da beach volley/tennis e bocce.

Tariffe individuali giornaliere

PERIODI	FBA Tutto incluso Standard	FBA Tutto incluso Superior	Riduzioni 3° e 4° letto			
			3° 0-5	4° 0-5	5-16	Adulti
A 23/04 - 12/06	104,00	116,00	100%	50%	50%	20%
B 13/06 - 19/06	114,00	126,00	100%	50%	50%	20%
C 20/06 - 26/06	132,00	144,00	100%	50%	50%	20%
D 27/06 - 07/08	135,00	147,00	100%	50%	50%	20%
E 08/08 - 22/08	149,00	161,00	100%	50%	50%	20%
F 23/08 - 29/08	137,00	149,00	100%	50%	50%	20%
G 30/08 - 05/09	120,00	132,00	100%	50%	50%	20%
H 06/09 - 13/09	105,00	117,00	100%	50%	50%	20%

SOGGIORNI DI 7 NOTTI CON INGRESSO DI SABATO; MIN. 3 NOTTI A RICHIESTA SENZA SUPPLEMENTO, ESCLUSO PERIODO E

Riduzione BB: € 20 al giorno. **Riduzione HB:** € 10 al giorno. **Supplemento doppia uso singola:** 30%. **Supplemento soggiorni inferiori alle 3 notti:** € 15 per persona al giorno. **Supplementi da saldare in loco:** garage: € 12 al giorno (incluso camera Superior, min. 7 notti). Telo mare: € 2 per persona al giorno.

ANTARES***



SPIAGGIA INCLUSA



camera tipo



Hotel moderno a gestione familiare, è situato di fronte alla tranquilla pineta di Pinarella, a 50 m dalla spiaggia. **CARATTERISTICHE:** dispone di reception, hall e sala colazioni completamente rinnovate, bar, sala TV, ristorante, ascensore, ampio giardino arredato con tavolini e sedie, piscina con idromassaggio e terrazzo solarium, sala giochi per bambini, parcheggio privato su prenotazione a pagamento. **RISTORAZIONE:** prima colazione dolce e salata. Pranzi e cene con tre menu a scelta, ampio buffet di verdure e antipasti. Menu differenziati per bambini a richiesta. **Acqua inclusa ai pasti.** **CAMERE:** Standard: dotate di balcone con vista pineta, aria condizionata, minibar, Smart TV 32", cassaforte, Wi-Fi, servizi privati finestrati con box doccia e asciugacapelli. camere Family 4 posti disponibili con quotazione a richiesta. **SERVIZI:** Wi-Fi free, biciclette con seggiolini e caschi, servizio lavanderia. In spiaggia convenzionata: bar, giochi per bambini, campi da beach volley/tennis. **Servizio spiaggia incluso** (1 ombrellone + 2 lettini a camera).

Tariffe individuali giornaliere

PERIODI	FBS Spiaggia inclusa	Quote/Riduzioni 3° e 4° letto		
		0-2	2-6	Adulti
A 23/05 - 29/05 01/06 - 12/06	69,00	€ 19	50%	20%
B 30/05 - 31/05	75,00	€ 19	50%	20%
C 13/06 - 19/06 25/07 - 31/07	77,00	€ 19	50%	20%
D 20/06 - 26/06 29/08 - 05/09	82,00	€ 19	50%	20%
E 27/06 - 24/07	88,00	€ 19	50%	20%
F 01/08 - 07/08 22/08 - 28/08	92,00	€ 19	50%	20%
G 08/08 - 21/08	123,00	€ 19	50%	20%

SOGGIORNI DI MIN. 3 NOTTI CON INGRESSO LIBERO DAL 23.05 AL 31.05; MIN. 5 NOTTI CON INGRESSO LIBERO DAL 01.06 AL 31.07 E DAL 22.08 AL 05.09; MIN. 7 NOTTI CON INGRESSO DI SABATO O DOMENICA DAL 01.08 AL 21.08.

Riduzione HB: 10%. **Supplemento camera Superior:** € 21 al giorno **Supplemento camera con terrazzo:** € 11 al giorno **Supplementi da saldare in loco:** parcheggio: € 8 al giorno. Animali di piccola taglia: € 5 al giorno.

iFirma PLUS

PRENOTA PRIMA: riduzione del 10% per prenotazioni effettuate entro il 31.03

ATHENA***SUP



Situato in posizione centrale e tranquilla a pochi passi dal lungomare di Cervia. **CARATTERISTICHE:** dispone di ampia e luminosa sala ristorante, bar, giardino, area giochi bimbi, piscina con lettini e vasca idromassaggio, parcheggio recintato non custodito su prenotazione a pagamento. **RISTORAZIONE:** colazione a buffet dolce e salato. Pranzo e cena con menù a scelta tra 3 primi e 3 secondi con contorni assortiti e dessert. Menu specifici per bambini su richiesta. **CAMERE:** di recente ristrutturazione, sono comode, luminose e funzionali, tutte dotate dei migliori comfort: aria condizionata e riscaldamento autonomi, telefono, cassaforte, TV sat, frigobar, servizi privati con box doccia e asciugacapelli, servizio cortesia. Classic: senza balcone. Comfort: con balcone alla francese non calpestabile. **SERVIZI:** Wi-Fi, passeggini su richiesta.



Tariffe individuali giornaliere

PERIODI	FB Classic	FB Comfort	Quote/Riduzioni 3° e 4° letto			
			0-3	3-6	6-11	Adulti
A 23/05 - 29/05 05/09 - 11/09	67,00	71,00	€ 38	50%	30%	20%
B 30/05 - 05/06	75,00	79,00	€ 38	50%	30%	20%
C 06/06 - 12/06 29/08 - 04/09	80,00	84,00	€ 38	50%	30%	20%
D 13/06 - 26/06	88,00	92,00	€ 38	50%	30%	20%
E 27/06 - 31/07	100,00	104,00	€ 38	50%	30%	20%
F 01/08 - 07/08	106,00	110,00	€ 38	50%	30%	20%
G 08/08 - 21/08	113,00	118,00	€ 38	50%	30%	20%
H 22/08 - 28/08	93,00	97,00	€ 38	50%	30%	20%

SOGGIORNI DI 7 NOTTI CON INGRESSO DI SABATO

Riduzione HB: € 5 al giorno. **Supplementi da saldare in loco:** servizio spiaggia: € 90 a settimana (maggio, giugno, settembre); € 120 a settimana (luglio, agosto). Parcheggio: € 10 al giorno. Animali di piccola taglia (no gatti): € 8 al giorno.

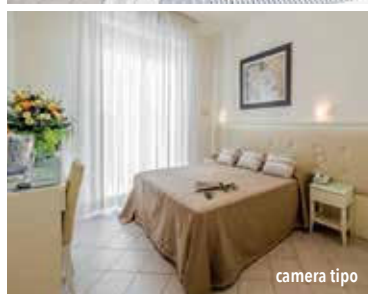

camera tipo



iFirma PLUS

PRENOTA PRIMA: riduzione 5% per prenotazioni effettuate entro il 31.03.

AUSONIA***



Completamente rinnovato, sorge a soli 70 m dal mare, nell'area dell'Anello del Pino, a 1,5 km dal centro. **CARATTERISTICHE:** sala soggiorno, saletta TV, sala ristorante climatizzata, bar, giardino, ascensore e parcheggio fino ad esaurimento posti. Animali ammessi di piccola e media taglia. **RISTORAZIONE:** colazione a buffet dolce e salata, tre menu a scelta, buffet di verdure e antipasti. Pasti differenziati per bambini e vegetariani a richiesta e cucina personalizzata per celiaci con alimenti di base forniti dall'hotel (no AIC). Acqua inclusa ai pasti. **CAMERE:** semplicemente arredate e di dimensioni ridotte, sono dotate di balcone con vista mare o pineta, telefono, cassaforte, Wi-Fi free, aria condizionata, TV (in gran parte LED) e servizi privati con box doccia e asciugacapelli; mini frigo a richiesta senza supplemento. Camere comunicanti a richiesta. **SERVIZI:** Wi-Fi free, uso delle piscine dell'adiacente hotel Adria. Animazione «soft» con Mini Club per bambini in spiaggia o in piscina o nella hall dell'hotel Adria e serate a tema (01.06-28.08). Servizio spiaggia incluso (1 ombrellone + 2 lettini a camera dalla quarta fila).

Tariffe individuali giornaliere

PERIODI	FB Acqua inclusa	FBS Spiaggia Inclusa	Riduzioni 3° e 4° letto		
			3° 0-3	3-6	6-12
A 01/04 - 03/04 06/04 - 30/04 03/05 - 28/05 03/06 - 06/06 06/09 - 31/10	68,00	73,00	100%	50%	30%
B 07/06 - 27/06 30/08 - 05/09	76,00	81,00	100%	50%	30%
C 04/04 - 05/04 01/05 - 02/05 29/05 - 02/06 28/06 - 04/08 19/08 - 29/08	84,00	89,00	100%	50%	30%
D 05/08 - 18/08	89,00	94,00	100%	50%	30%

SOGGIORNI DI MIN. 3 NOTTI CON INGRESSO LIBERO, ESCLUSO PERIODO D; MIN. 7 NOTTI CON INGRESSO LIBERO, PERIODO D

Nota: ► riduzione 4° letto 0-3 anni: 50%. **Riduzione 3° e 4° letto adulti:** adulto in 3° letto 10%, adulto in 4° letto 30%. La camera quadrupla ha dimensioni ridotte ed è confermale per un massimo di 3 adulti e 1 bambino fino a 12 anni. **Riduzione HB:** € 8 al giorno. **Supplemento singola:** € 12 al giorno.



camera tipo



Piscina hotel Adria



SPIAGGIA INCLUSA

iFirma PLUS

SPECIALE BAMBINI: 1 bambino fino a 12 anni in camera con 1 adulto usufruisce della riduzione del 10%, in tutti i periodi.

PIANO FAMIGLIA 4=3: fino a 12 anni, in tutti i periodi.

PRENOTA PRIMA: riduzione 10% per prenotazioni effettuate entro il 30.04, in tutti i periodi (min. 7 notti, non cumulabile con gli altri "PLUS").



Aperto tutto l'anno e situato in posizione frontemare nella zona più verde di Milano Marittima, l'anello del Pino, è stato recentemente ristrutturato ed ampliato. Il centro dista appena 1,5 km e la spiaggia privata antistante è raggiungibile tramite comodo percorso pedonale, privo di attraversamenti stradali. **CARATTERISTICHE:** ampi e luminosi ambienti comuni climatizzati, sale soggiorno con bar e TV, due grandi ascensori panoramici, sala ristorante, giardino e ampio parcheggio privato non custodito disponibile fino ad esaurimento posti. Sala riunioni e conferenze. Grande piscina con profondità da 0,80 a 2,20 m per adulti e bambini attrezzata con scivolo, trampolino, idromassaggio, vasto solarium con lettini ed ombrelloni e piccolo bar per lunch e pranzi informali (21.05 - 09.09). Sul retro della struttura, lato mare, piccola piscina idromassaggio climatizzata. Animali ammessi di tutte le taglie senza supplemento. **RISTORAZIONE:** prima colazione a buffet dolce e salata,

quattro menu a scelta a base di carne e pesce, buffet di verdure a pranzo e di antipasti a cena. Pasti differenziati per bambini a richiesta. Bevande incluse ai pasti (acqua, vino locale, birra e soft drinks) nelle tariffe FBB. **CAMERE:** rinnovate e di dimensioni ridotte, sono dotate di balcone Vista Pineta o Vista Mare, telefono, TV LED 26", Wi-Fi free, aria condizionata, mini frigo, cassaforte e servizi privati con vasca o box doccia e asciugacapelli; **Comfort:** confortevoli, spaziose e modernamente ed elegantemente arredate, con ampio balcone vista mare o pineta. Camera Comfort (vista pineta) a norma per disabili e camere comunicanti (con doppi servizi e due balconi) disponibili a richiesta. **SERVIZI:** lezioni di nuoto in piscina (a richiesta). Wi-Fi free in tutta la struttura. Serate a tema e animazione "soft" con Mini Club per bambini (4-12 anni) in spiaggia o in piscina o nella hall dell'hotel (01.06 - 28.08). Servizio spiaggia incluso (1 ombrellone + 2 lettini a camera).



Tariffe individuali giornaliere

PERIODI	FBS Spiaggia Inclusa Vista Pineta	FBS Spiaggia Inclusa Vista Mare	▶ Riduzioni 3° e 4° letto			
			3° 0-3	4° 0-3	3-6	6-12
A 01/04 - 03/04 06/04 - 30/04 03/05 - 28/05 03/06 - 06/06 06/09 - 31/10	85,00	90,00	100%	50%	50%	30%
B 07/06 - 27/06 30/08 - 05/09	90,00	98,00	100%	50%	50%	30%
C 04/04 - 05/04 01/05 - 02/05 29/05 - 02/06 28/06 - 04/08 19/08 - 29/08	98,00	108,00	100%	50%	50%	30%
D 05/08 - 18/08	114,00	124,00	100%	50%	50%	30%

SOGGIORNI DI MIN. 3 NOTTI CON INGRESSO LIBERO, ESCLUSO PERIODO D; MIN. 7 NOTTI CON INGRESSO LIBERO, PERIODO D

Nota: ▶ acqua inclusa ai pasti; camere Comfort: solo triple + culla; camere Vista Pineta e Vista Mare: possibilità di 3° e 4° letto. **Riduzione 3° e 4° letto adulti:** 3° letto 10%, 4° letto 30%. **Riduzione FB:** € 5 per persona al giorno. **Riduzione HB:** € 10 al giorno. **Supplemento singola Vista Mare:** € 15 al giorno (sulle tariffe Vista Mare). **Supplemento camera Comfort:** € 10 per persona al giorno periodo A, € 15 periodi B-C, € 20 periodo D (sulle tariffe Vista Mare). **Supplemento soggiorni inferiori alle 3 notti:** 30%.

iFirma PLUS

SPECIALE BAMBINI: 1 bambino fino a 12 anni in camera con 1 adulto usufruisce della riduzione del 10%, in tutti i periodi.

PIANO FAMIGLIA 4=3: fino a 12 anni, in tutti i periodi.

OVER 65: riduzione 10%, escluso periodo D.

SPECIALE MIDWEEK: : riduzione 25% per soggiorni di min. 3 notti e max. 5 notti da domenica a venerdì, escluso periodo dal 28/06 al 29/08, dal 01/05 al 03/05 e dal 29/05 al 02/06 incluso.

PRENOTA PRIMA: riduzione 10% per prenotazioni effettuate entro il 30.04, in tutti i periodi (min. 7 notti, non cumulabile con gli altri "PLUS").



camera Standard





Hotel elegante e raffinato recentemente ristrutturato, è situato nel cuore turistico di Milano Marittima, a breve distanza dal mare e nella zona più esclusiva della città. Arredato con gusto, è stato realizzato per garantire al cliente il massimo del relax e del comfort in ogni occasione della giornata. **CARATTERISTICHE:** completamente climatizzato, dispone di sala soggiorno, reception, sala TV (con maxi schermo in occasione di eventi sportivi), bar, area giochi per i piccoli ospiti, due ascensori, sala ristorante e confortevole sala colazioni (in estate la colazione può essere servita all'aperto in giardino). Grande piscina riscaldata, con mini vasca circolare per bambini, attrezzata con lettini prendisole, vasca idromassaggio in giardino e mini palestra. Parcheggio privato in hotel (fino ad esaurimento posti) su prenotazione a pagamento. **RISTORAZIONE:** ricca colazione a buffet dolce e salata, cucina tipica

regionale e internazionale particolarmente curata, tre menu a scelta con specialità a base di carne e pesce, ricchi buffet di verdure, antipasti e dolci. Menu differenziati per bambini serviti ad orari flessibili a richiesta. Possibilità di preparazione pasti per celiaci con alimenti di base forniti dall'hotel (no AIC). Bevande incluse ai pasti (acqua, vino locale e soft drinks). **CAMERE:** Standard: completamente rinnovate, sono dotate di balcone, telefono, TV LED 26", Wi-Fi free, aria condizionata, mini-bar, cassaforte e servizi privati con box doccia (vasca a richiesta) e asciugacapelli. Camere comunicanti a richiesta fino a max 5 posti letto. **SERVIZI:** biciclette ad esaurimento, Wi-Fi free in tutta la struttura, aperitivi settimanali. Nelle spiagge convenzionate: parco giochi e animazione per bambini. **Servizio spiaggia** (1 ombrellone + 2 lettini a camera) a richiesta con supplemento da saldare in loco.

Tariffe individuali giornaliere						
PERIODI	FBB Bevande incluse	Riduzioni 3° e 4° letto				
		3° 0-3	3-9	9-13	13-17	Adulti
A 29/05 - 12/06 05/09 - 12/09	78,00	100%	70%	50%	40%	10%
B 13/06 - 03/07 01/08 - 07/08	93,00	100%	70%	50%	40%	10%
C 04/07 - 31/07	102,00	100%	70%	50%	40%	10%
D 08/08 - 21/08	125,00	70%	70%	50%	40%	10%
E 22/08 - 28/08	102,00	100%	70%	50%	40%	10%
F 29/08 - 04/09	80,00	100%	70%	50%	40%	10%

SOGGIORNI DI MIN. 5 NOTTI CON INGRESSO LIBERO, ESCLUSO PERIODO D; MIN. 7 NOTTI CON INGRESSO LIBERO, PERIODO D. MIN. 3 NOTTI A RICHIESTA SENZA SUPPLEMENTO, ESCLUSO PERIODO D
Note: ▶ 3° 0-3 anni gratuito per soggiorni di min. 5 notti, escluso periodo E; 4° 0-3 anni riduzione 70%; servizio spiaggia a richiesta con supplemento da saldare in loco (min. 5 notti). **Riduzione HB:** 10%. **Supplemento singola:** 20%. **Supplemento doppia uso singola:** 50%. **Supplemento soggiorni inferiori alle 3 notti:** 15%. **Supplementi da saldare in loco:** parcheggio: € 12 al giorno. Servizio spiaggia (1 ombrellone + 2 lettini a camera, min. 5 notti): € 22 a camera periodi 29.05-29.06 e 22.08-12.09, € 23 periodo 30.06-07.08, € 26 periodo 08.08-21.08; 1 ombrellone + 1 lettino: € 18 a camera periodi 29.05-07.08 e 22.08-12.09, € 19 periodo 08.08-21.08.

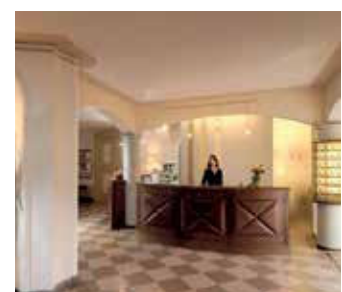
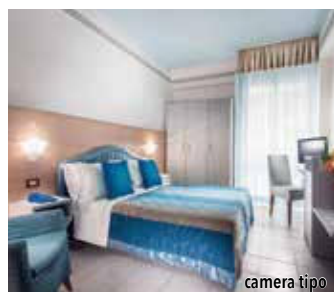

11 NADIR***



TUTTO INCLUSO

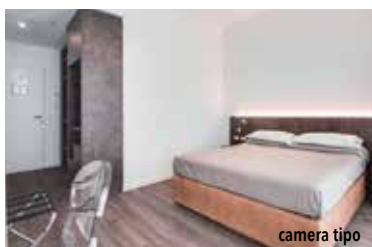

camera tipo



iFirma PLUS

BAMBINI BENVENUTI 3=2: 0-3 anni (culla o letto e pasti inclusi), periodi A-B.

PIANO FAMIGLIA 4=3: fino a 12 anni, periodi A-B.

Nota: i Firma PLUS sono validi per soggiorni di min. 7 notti.

Situato a breve distanza dalla centralissima Rotonda 1° Maggio, a soli 250 m dalla spiaggia. **CARATTERISTICHE:** completamente climatizzato, dispone di ascensore, hall, reception h24, sala soggiorno con bar e zona TV, sala ristorante, ampio giardino che circonda la grande piscina (h 120 cm), solarium dotato di lettini, ombrelloni e zona giochi per i bimbi. Parcheggio privato a pagamento. **RISTORAZIONE:** ricca colazione a buffet dolce e salato, tre menu a scelta con piatti a base di carne e pesce, buffet di insalate, verdure e antipasti. Pasti differenziati per bambini serviti in orari flessibili a richiesta. **CAMERE:** completamente rinnovate, sono dotate di balcone, telefono, TV LCD 32", Wi-Fi free, aria condizionata, cassaforte e servizi privati con box doccia, asciugacapelli e set di cortesia; mini frigo a richiesta con supplemento. **TUTTO INCLUSO:** include le bevande ai pasti (acqua e vino locale) e il servizio spiaggia (1 ombrellone + 2 lettini a camera). **SERVIZI:** feste periodiche in hotel. Servizio lavanderia a pagamento. In spiaggia convenzionata: Mini Club, piccolo parco giochi, sport sulla sabbia.

Tariffe individuali giornaliere

PERIODI	FB	FBA Tutto incluso	Riduzioni 3° e 4° letto		
			▶ 0-1	1-7	7-10
A 25/05 - 14/06 01/09 - 15/09	82,00	100,00	100%	50%	20%
B 15/06 - 30/06	92,00	111,00	100%	50%	20%
C 01/07 - 07/08 23/08 - 31/08	102,00	120,00	100%	50%	20%
D 08/08 - 22/08	133,00	n.d.	100%	50%	20%

SOGGIORNI DI MIN. 7 NOTTI CON INGRESSO LIBERO, IN TUTTI I PERIODI; MIN. 4 NOTTI A RICHIESTA (SOLO FB) SENZA SUPPLEMENTO, ESCLUSO PERIODO D

Nota: ▶ 0-1 anno (vedi supplementi da saldare in loco). **Riduzione 3° e 4° letto adulti:** 10%. **Riduzione HB:** € 5 al giorno periodi A-B-C, € 15 periodo D. **Supplemento singola (senza balcone):** € 18 al giorno (no FBA). **Supplemento doppia uso singola:** € 40 al giorno (no FBA). **Supplemento camera Superior:** € 10 per persona al giorno. **Supplementi da saldare in loco:** culla 0-1 anno (obbligatoria): € 10 al giorno (pasti esclusi). Mini frigo: € 5 a camera al giorno (incluso in camera Superior). Parcheggio: € 15 al giorno. Animali di piccola e media taglia: € 20 a soggiorno (cibo escluso).

SAHARA***SUP



BAMBINI GRATIS



TUTTO INCLUSO



camera tipo



iFirma PLUS

SPECIALE BAMBINI: 1 bambino fino a 12 anni in camera con 1 adulto usufruisce della riduzione del 30%, escluso periodo D.

PRENOTA PRIMA: riduzione 10% per prenotazioni effettuate entro 30 giorni prima dell'arrivo, in tutti i periodi (min. 7 notti, cumulabile con gli altri "PLUS").

Nota: i Firma PLUS sono validi per soggiorni di min. 7 notti.

Struttura moderna recentemente rinnovata, è situata in posizione tranquilla ed ombreggiata da un rigoglioso parco di pini, a soli 170 m dalla spiaggia e a 1.500 m dalla centralissima Rotonda 1° Maggio. **CARATTERISTICHE:** ambienti comuni ampi e confortevoli, luminosa hall con bar rinnovati, sala soggiorno, sala TV, spazio dedicato per bambini con giochi, sala ristorante climatizzata e ascensore. Albesterno dispone di ampio giardino, area giochi, piscine per adulti e bambini e idromassaggio Jacuzzi riscaldato. Parcheggio privato fino ad esaurimento posti. **RISTORAZIONE:** prima colazione a buffet dolce e salato, cucina tipica romagnola con pasta e dolci fatti in casa, pranzo e cena con quattro menu a scelta a base di carne e pesce, buffet di verdure e antipasti. Menu differenziati per bambini a richiesta. **CAMERE:** moderne e confortevoli, sono dotate di balcone, telefono, TV LCD 32", Wi-Fi free, cassetta di sicurezza, mini frigo, ventola a soffitto, aria condizionata e servizi privati con box doccia e asciugacapelli. Triple e quaduple con letto a castello. Camere comunicanti con doppi servizi a richiesta. **TUTTO INCLUSO:** comprende le bevande ai pasti (acqua, vino locale o soft drinks) e il servizio spiaggia (1 ombrellone + 2 lettini a camera). **SERVIZI:** biciclette disponibili fino ad esaurimento, Wi-Fi free, Mini Club (4-12 anni) in piscina e spiaggia in orari prestabiliti dal 20.06 al 31.08, serata romagnola settimanale, portiere notturno.

Tariffe individuali giornaliere

PERIODI	FB	FBA Tutto incluso	Riduzioni 3° e 4° letto			
			3° 0-5	4° 0-5	5-12	Adulti
A 23/05 - 19/06 05/09 - 13/09	77,00	88,00	100%	50%	50%	20%
B 20/06 - 30/06 29/08 - 04/09	89,00	100,00	100%	50%	50%	20%
C 01/07 - 07/08 22/08 - 28/08	102,00	113,00	100%	50%	50%	20%
D 08/08 - 21/08	129,00	140,00	100%	50%	50%	20%

SOGGIORNI DI MIN. 7 NOTTI CON INGRESSO LIBERO, IN TUTTI I PERIODI; MIN. 3 NOTTI A RICHIESTA SENZA SUPPLEMENTO, ESCLUSO PERIODO D

Riduzione HB: € 7 al giorno. **Supplemento singola:** € 8 al giorno. **Supplementi da saldare in loco:** animali di piccola o media taglia: € 20 a soggiorno (sanificazione camera).

BIKINI TROPICANA FAMILY HOTEL



ALL INCLUSIVE

Struttura moderna e vivace situata direttamente sulla spiaggia di Lido di Savio. **CARATTERISTICHE:** bar, ristorante, ascensore, piscina vista mare. Parcheggio esterno disponibile gratuitamente nelle vicinanze dell'hotel, non prenotabile. **Animali di piccola taglia ammessi** con supplemento. **RISTORAZIONE:** colazione, pranzo e cena a buffet servito nel ristorante sulla spiaggia con proposte di carne, pesce e vegetariane (antipasti, primi, secondi, pizza insalate e contorni, frutta e dolci). Baby kitchen per preparazione di pappe per bambini. **CAMERE:** arredate in modo essenziale, sono dotate di balcone, aria condizionata, telefono, TV lcd, cassaforte, Wi-Fi e servizi privati con **box doccia** e asciugacapelli. **ALL INCLUSIVE:** comprende le bevande ai pasti (acqua, vino, birra e bibite alla spina), **open bar** sulla spiaggia dalle 8:00 alle 24:00 (bevande, caffetteria, cola, aranciata, birra, granite e soft-ice). Aperitivo in spiaggia con stuzzichini e drink alcolici e analcolici dalle 18:00 tutti i giorni. **Servizio spiaggia:** 1 ombrellone e 2 lettini per camera nella spiaggia privata dell'hotel. **SERVIZI:** Wi-fi, biciclette, serate a tema, animazione per adulti e bambini.



Tariffe individuali giornaliere

PERIODI	FBA All Inclusive Standard	Riduzioni 3° e 4° letto			
		0-3	3° 3-13	4° 3-13	Adulti
A 29/05 - 13/06	115,00	100%	100%	50%	50%
B 14/06 - 05/07 30/08 - 05/09	131,00	100%	100%	50%	50%
C 06/07 - 18/07	150,00	100%	100%	50%	50%
D 19/07 - 22/08	170,00	100%	100%	50%	50%
E 23/08 - 29/08	133,00	100%	100%	50%	50%

SOGGIORNI DI MIN. 5 NOTTI CON INGRESSO LIBERO, PERIODI A-B-C; SOGGIORNI DI MIN. 7 NOTTI CON INGRESSO LIBERO, PERIODI D-E

Nota: ▶ 0-3 anni gratuito nel letto con i genitori, sulla gratuita su richiesta, disponibile solo in camera doppia. **Supplementi da saldare in loco:** Animali di piccola taglia (max. 5 Kg): € 10 al giorno.



camera tipo



iFirma PLUS

PRENOTA PRIMA: : riduzione 10% per prenotazioni effettuate entro il 31.03.

MAN***



TUTTO INCLUSO

Situato in ottima posizione fronte mare direttamente sulla spiaggia senza strade da attraversare, a 4 km ca dal centro di Milano Marittima. **CARATTERISTICHE:** recentemente rinnovato e **completamente climatizzato**, dispone di reception, due ascensori (di cui uno a norma per disabili), sala ristorante, ampio soggiorno, sala TV, grande **piscina** (128 mq) soleggiata con ombrelloni e lettini. Ampio parcheggio privato gratuito fino ad esaurimento posti. animali di piccola taglia accettati **senza supplemento**. **RISTORAZIONE:** colazione a buffet dolce e salata, cucina tipica locale e nazionale, tre menu a scelta a base di carne e pesce, buffet di antipasti, verdure e contorni. Menu differenziati per bambini a richiesta. **CAMERE:** dotate di balcone, telefono, **aria condizionata**, cassaforte, Wi-Fi free, TV LCD 28" e servizi privati con **box doccia** e asciugacapelli; mini frigo e Fronte Mare a richiesta con supplemento. Camere comunicanti (con 2 bagni e 2 balconi) per max 4 persone e a norma per disabili a richiesta. **TUTTO INCLUSO:** comprende le bevande ai pasti (acqua, vino locale e soft drinks) e il servizio spiaggia (1 ombrellone + 2 lettini a camera) nella spiaggia privata dell'hotel. **SERVIZI:** Wi-Fi free in tutta la struttura.

Tariffe individuali giornaliere

PERIODI	FBA Tutto incluso	Riduzioni 3° e 4° letto				
		3° 0-3	3 - 7	7 - 13	13 - 16	Adulti
A 29/05 - 12/06 05/09 - 12/09	68,00	100%	70%	50%	30%	10%
B 13/06 - 19/06 29/08 - 04/09	74,00	100%	70%	50%	30%	10%
C 20/06 - 03/07 22/08 - 28/08	80,00	100%	70%	50%	30%	10%
D 04/07 - 31/07	84,00	100%	70%	50%	30%	10%
E 01/08 - 07/08	88,00	100%	70%	50%	30%	10%
F 08/08 - 21/08	105,00	70%	70%	50%	30%	10%

SOGGIORNI DI MIN. 5 NOTTI CON INGRESSO LIBERO, ESCLUSO PERIODO F; 7 NOTTI CON INGRESSO LIBERO, PERIODO F. MIN. 3 NOTTI A RICHIESTA SENZA SUPPLEMENTO, ESCLUSO PERIODO F

Nota: ▶ 3° 0-3 anni gratuito per soggiorni di min. 5 notti, escluso periodo F; 4° 0-3 anni riduzione 70%. **Riduzione HB:** 10%. **Supplemento singola:** 20%. **Supplemento doppia uso singola:** 50%. **Supplemento fronte mare:** € 6 per persona al giorno. **Supplemento soggiorni inferiori alle 3 notti:** 15%. **Supplementi da saldare in loco:** mini frigo: € 3 a camera al giorno.



camera tipo







A breve distanza dal mare e dal centro di Lignano, i Residences Antares dispongono di graziosi appartamenti in mezzo al verde, dedicati a famiglie e gruppi fino a otto persone. Completamente indipendenti, sono dotati di tutte le comodità per godersi una vacanza al mare nel massimo del relax. **CARATTERISTICHE:** composto da due residence (Antares Verde e Rosso), un bungalow (Los Nidos), un aparthotel (Albatros) ed un complesso di appartamenti (Le Rondini), il Centro Vacanze dispone di piscina attrezzata con ombrelloni e lettini ed idromassaggio, piscina per bambini, connessione Wi-Fi. Ampio parcheggio gratuito a disposizione per tutti gli ospiti. **APPARTAMENTI: ANTARES VERDE:** appartamenti spaziosi e confortevolmente arredati, con grandi terrazze attrezzate, dotati di aria condizionata, TV, cassaforte, forno a microonde e ascensori. Si dividono in: **BILO B5 (45 mq):** soggiorno con angolo cottura, divano letto a tre posti, camera matrimoniale, servizi privati con doccia; **TRILO C6 (50 mq):** soggiorno con angolo cottura, divano letto a due posti, camera matrimoniale, camera con due letti o letto a castello, servizi privati con doccia. **TRILO C6 Large (70 mq):** soggiorno con

angolo cottura, divano letto a due posti, camera matrimoniale, camera doppia e doppi servizi privati. **ANTARES ROSSO:** piccolo e moderno residence di soli due piani. I balconi sono attrezzati con tavolo e sedie e si affacciano sul giardino in pineta. Tutti gli alloggi sono dotati di TV-Sat, cassaforte, forno a microonde ed aria condizionata. Si dividono in: **MONO A3 (28 mq):** situati al piano terra o primo piano, dispongono di soggiorno con angolo cottura, letto matrimoniale e divano letto singolo, servizi privati con doccia; **BILO B4 e B5 (45 mq):** disposti su due livelli, dispongono di soggiorno con angolo cottura, letto alla francese, camera matrimoniale con eventuale letto aggiunto e doppi servizi privati con doccia; **TRILO C6 (50 mq):** disposti su un unico piano, dispongono di soggiorno con divano letto doppio, camera matrimoniale e camera a due letti e servizi privati. **SERVIZI:** convenzione con ristoranti nelle vicinanze. A pagamento: lavanderia a gettoni, noleggio biciclette. Servizio spiaggia (1 ombrellone + 2 lettini) a richiesta con supplemento da saldare in loco. Animali ammessi a richiesta con supplemento (cani non ammessi dal 11.07 al 30.08).

Tariffe di locazione giornaliera

PERIODI	RESIDENCE ANTARES							
	VERDE			ROSSO				
	B5	C6	C6L	A3	B4	B5	C6	
A	01/05 - 13/05 06/09 - 09/10	94,00	107,00	118,00	83,00	97,00	100,00	107,00
B	14/05 - 16/05	165,00	177,00	189,00	113,00	148,00	165,00	177,00
C	17/05 - 21/05 25/05 - 29/05	141,00	154,00	177,00	107,00	141,00	154,00	171,00
D	22/05 - 24/05	177,00	212,00	236,00	130,00	160,00	177,00	212,00
E	30/05 - 27/06	154,00	165,00	189,00	113,00	148,00	154,00	189,00
F	28/06 - 25/07	168,00	193,00	207,00	124,00	160,00	168,00	207,00
G	26/07 - 08/08 16/08 - 22/08 23/08 - 29/08	183,00	219,00	224,00	136,00	171,00	183,00	224,00
H	09/08 - 15/08	207,00	231,00	255,00	148,00	195,00	207,00	242,00
I	30/08 - 05/09	136,00	163,00	171,00	110,00	130,00	141,00	165,00

SOGGIORNI DI MIN. 4 NOTTI CON INGRESSO LIBERO, ESCLUSO PERIODO 09.08-23.08; 7 NOTTI CON INGRESSO DI SABATO, PERIODO 09.08-23.08

Nota: pulizie finali a carico del Cliente. Se non effettuate verrà trattenuto il valore del deposito cauzionale. **Le tariffe includono:** consumi di acqua, luce, gas e aria condizionata, Wi-Fi, prima fornitura di biancheria da letto e bagno, uso delle piscine, un posto auto per ogni unità abitativa. **Supplementi obbligatori da saldare in loco:** deposito cauzionale (restituibile alla partenza salvo rilevamento danni o pulizie finali non effettuate): € 100 ad appartamento, € 100 a persona per gruppi di giovani. **Supplementi facoltativi da saldare in loco (da richiedere all'atto della prenotazione):** cambio biancheria da letto e da bagno: € 12 a persona a fornitura. Letto extra (a partire dai 3 anni): € 20 al giorno. Culla: € 6 al giorno. Seggioloni e passeggini: € 20 a settimana. Servizio spiaggia (1 ombrellone + 2 lettini): € 18 al giorno. Animali di piccola e media taglia: € 100 a soggiorno.



Antares Verde



appartamento tipo



appartamento tipo

HELVETIA****



SPIAGGIA INCLUSA

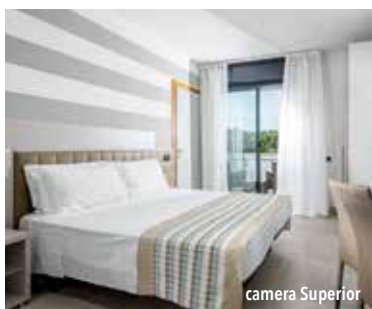

camera Superior



Situato in zona centrale e tranquilla nel viale principale di Lignano Pineta a 600 metri dalla spiaggia. **CARATTERISTICHE:** dispone di reception, bar con servizio in piscina, sala lettura, sala ristorante climatizzata, terrazza solarium con idromassaggio, piccola piscina attrezzata con ombrelloni e lettini, area giochi all'esterno, ascensore a norma per disabili e ampio parcheggio privato fino ad esaurimento posti. **RISTORAZIONE:** ricca colazione a buffet dolce e salato, cucina nazionale ed internazionale, quattro menu a scelta a base di carne e pesce, buffet di verdure, dessert e antipasti. Cucinotto attrezzato a disposizione delle neo-mamme. **CAMERE:** Basic: sono dotate, TV LCD, Wi-Fi free, mini frigo, telefono, tapparelle elettriche, cassaforte, aria condizionata e servizi privati con box doccia e asciugacapelli; Standard: con balcone alla francese; Superior: con balcone; Apartment 2+2: due camere comunicanti con doppio balcone e doppi servizi (min. 4 pax). Camere a norma per disabili disponibili a richiesta. **SERVIZI:** noleggio biciclette con seggiolini, Wi-Fi. Servizio spiaggia incluso (1 ombrellone + 2 lettini a camera).

Tariffe individuali giornaliere

PERIODI	FBS Spiaggia inclusa Standard	FBS Spiaggia inclusa Superior/Apartment	▶ Riduzioni 3° e 4° letto		
			3° 0-3	4° 0-3	3-12
A 14/05 - 21/05 12/09 - 19/09	87,00	91,00	100%	50%	30%
B 22/05 - 19/06 05/09 - 11/09	107,00	113,00	100%	50%	30%
C 20/06 - 10/07 29/08 - 04/09	117,00	123,00	100%	50%	30%
D 11/07 - 07/08 22/08 - 28/08	133,00	139,00	100%	50%	30%
E 08/08 - 21/08	147,00	155,00	100%	50%	30%

SOGGIORNI DI MIN. 3 NOTTI CON INGRESSO LIBERO, IN TUTTI I PERIODI

Nota: ▶ 4° letto disponibile solo nelle camere Superior e Apartment. Riduzioni non valide in Apartment (min. 4 persone paganti quota intera). **Riduzione 3° e 4° letto adulti:** 10%. **Riduzione HBS:** € 18 al giorno. **Riduzione BBS:** € 36 al giorno. **Riduzione camera Basic:** € 2 per persona al giorno periodo A, € 3 negli altri periodi (sulle tariffe camera Standard). **Supplemento soggiorni inferiori alle 3 notti:** 15%. **Supplementi da saldare in loco:** animali di piccola taglia: € 5 al giorno (cibo escluso).

PALACE****



BAMBINI GRATIS



SPIAGGIA INCLUSA



camera Standard



Situato in zona centrale e tranquilla a soli 400 m dal mare. **CARATTERISTICHE:** reception h24, bar e area relax, sala TV, due sale ristorante climatizzate, ascensore, piscina per adulti e bambini con lettini e idromassaggio, parcheggio privato convenzionato a 200 m disponibile fino ad esaurimento posti. Garage su prenotazione a pagamento. **RISTORAZIONE:** ricca colazione a buffet dolce e salato, quattro menu a scelta a base di carne e pesce, buffet di insalate, verdure e dessert. Pasti differenziati per bambini e vegetariani a richiesta. Possibilità di preparazione pasti per celiaci con alimenti di base forniti dall'hotel (no AIC). **CAMERE:** Standard: dotate di telefono, aria condizionata, cassaforte, TV LED, Wi-Fi, minibar e servizi privati con box doccia e asciugacapelli; Comfort: con balcone arredato; Executive: con balcone vista piscina, terrazzo con lettini, tenda parasole elettrica e divano. Camere a norma per disabili situate al piano terra. **SERVIZI:** drink di benvenuto, biciclette, Wi-Fi e Internet Point. Serata di Gala settimanale con musica dal vivo (15.06 - 15.09). Servizio spiaggia incluso (1 ombrellone + 2 lettini a camera).

Tariffe individuali giornaliere

PERIODI	HBS Spiaggia inclusa Standard	HBS Spiaggia inclusa Comfort	▶ Riduzioni 3° e 4° letto		
			3° 0-3	4° 0-3	3-12
A 14/05 - 21/05 13/09 - 20/09	79,00	85,00	100%	50%	30%
B 22/05 - 19/06 06/09 - 12/09	93,00	99,00	100%	50%	30%
C 20/06 - 10/07 30/08 - 05/09	103,00	109,00	100%	50%	30%
D 11/07 - 07/08 23/08 - 29/08	116,00	121,00	100%	50%	30%
E 08/08 - 22/08	129,00	135,00	100%	50%	30%

SOGGIORNI DI MIN. 3 NOTTI CON INGRESSO LIBERO, PERIODI A-B-C; MIN. 5 NOTTI, PERIODO D; MIN. 7 NOTTI, PERIODO E

Nota: ▶ camere Standard solo doppie (+ eventuale culla); camere Comfort con possibilità di 3° e 4° letto; camera Executive con possibilità di 3° letto. **Riduzione 3° e 4° letto adulti:** 10%. **Riduzione BBS:** € 18 al giorno. **Supplemento singola:** € 18 al giorno (standard o comfort). **Supplemento soggiorni inferiori alle 3 notti:** 15%. **Supplementi da saldare in loco:** garage: € 5 al giorno. Animali di piccola taglia: € 5 al giorno (cibo escluso).

RESIDENZA MONICA



SPAGNIA INCLUSA

Elegante e moderna palazzina di nuova costruzione a 450 m dalla spiaggia e a pochi passi dal centro pedonale di Lignano Sabbiadoro. **CARATTERISTICHE:** dispone di ascensore e parcheggio gratuito garantito (altezza 224 cm, larghezza 218 cm). **APPARTAMENTI:** tutti modernamente arredati, dispongono di aria condizionata, balcone attrezzato, Wi-Fi, TV Sat, lavatrice, lavastoviglie, forno a microonde, cassetta di sicurezza, servizi privati con box doccia e asciugacapelli. **TRILO C6:** soggiorno con angolo cottura e divano letto doppio, camera matrimoniale e camera doppia. **SERVIZI:** Wi-Fi free. **Servizio spiaggia incluso** (1 ombrellone + 2 lettini ad appartamento).



Appartamento tipo



Appartamento tipo



Tariffe di locazione giornaliera

PERIODI	TRILO C6
A 28/03 - 08/05	144,00
B 09/05 - 22/05 e 05/09 - 11/09	203,00
C 23/05 - 29/05	232,00
D 30/05 - 05/06	245,00
E 06/06 - 12/06	232,00
F 13/06 - 26/06 e 29/08 - 04/09	245,00
G 27/06 - 03/07	274,00
H 04/07 - 10/07	289,00
I 11/07 - 31/07 e 22/08 - 28/08	303,00
L 01/08 - 21/08	332,00
M 12/09 - 06/11	159,00

SOGGIORNI DI MIN. 5 NOTTI CON INGRESSO LIBERO, FINO AL 22.05 E DAL 12.09; MIN. 5 NOTTI CON INGRESSO DI SABATO, DOMENICA O LUNEDÌ NEGLI ALTRI PERIODI
Le tariffe includono: consumi di acqua, luce e gas; aria condizionata; prima fornitura di biancheria da letto e da bagno; pulizie finali (escluso angolo cottura e stoviglie a carico del Cliente); servizio spiaggia (1 ombrellone + 1 lettino + 1 sdraio ad appartamento); un posto auto ad unità abitativa. **Supplementi obbligatori da saldare in loco:** pulizia angolo cottura e stoviglie (se non effettuate dal Cliente): € 70 ad appartamento. Deposito cauzionale (restituibile alla partenza salvo rilevamento danni): € 100 ad appartamento, solo per gruppi di giovani e animali. **Supplementi facoltativi da saldare in loco (da richiedere all'atto della prenotazione):** biancheria da letto: € 11 a persona a fornitura. Biancheria da bagno: € 10 a persona a fornitura. Culla: € 5 al giorno (biancheria esclusa). Passeggini/seggiolini/fasciatoi: € 3 al giorno/cadauno (+ cauzione € 20). Noleggio biciclette ed E-Bike: € 26 a settimana/cadauno (+ cauzione € 50). Animali di piccola taglia: € 50 a soggiorno.

iFirma PLUS

PRENOTA PRIMA: riduzione 10% per prenotazioni effettuate entro il 30.03, fino al 10.07 e dal 05.09 (min. 7 notti).

APARTHOTEL IMPERIAL****

Completamente climatizzato è situato in posizione frontemare nel pieno centro di Bibione. **CARATTERISTICHE:** reception, bar, sala ristorante, ascensori, palestra, area giochi recintata per bambini, 3 piscine con zone idromassaggio, giochi d'acqua, ombrelloni e lettini. **Posto auto garantito.** **RISTORAZIONE:** prima colazione dolce e salata, pranzi e cene a buffet con piatti locali e internazionali preparati con ingredienti freschissimi a km zero. **APPARTAMENTI:** arredati con gusto ed eleganza, dispongono di aria condizionata, ampi terrazzi arredati, forno a microonde, Wi-Fi, TV Sat, telefono, cassaforte, servizi privati con box doccia e asciugacapelli. **Family Suite - 4 posti (ca 33 mq):** soggiorno con divano letto doppio, angolo cottura, camera matrimoniale con divano letto o poltrona, terrazzo vista mare laterale. **Family Panoramic - 6 posti:** soggiorno con due divani letto singoli, angolo cottura, camera matrimoniale, camera a due letti, terrazzo fronte mare. A richiesta sistemazioni a norma per disabili. **SERVIZI:** biciclette a disposizione fino ad esaurimento, Wi-Fi free. Ricco programma di animazione, spettacoli, tornei, tavolo da biliardo e da ping-pong. **Servizio spiaggia incluso** (1 ombrellone + 2 lettini a camera).

Tariffe individuali giornaliera

PERIODI	HBS Spiaggia inclusa Family Suite	FBS Spiaggia inclusa Family Suite	Riduzioni 3° e 4° letto		
			0-5	5-14	Adulti
A 13/05 - 22/05 12/09 - 26/09	123,00	148,00	100%	40%	20%
B 23/05 - 29/05	154,00	179,00	100%	40%	20%
C 30/05 - 19/06 29/08 - 04/09	164,00	189,00	100%	40%	20%
D 20/06 - 26/06 22/08 - 28/08	170,00	195,00	100%	40%	20%
E 27/06 - 03/07	178,00	203,00	100%	40%	20%
F 04/07 - 17/07	184,00	209,00	100%	40%	20%
G 18/07 - 07/08	190,00	215,00	100%	40%	20%
H 08/08 - 21/08	194,00	219,00	100%	40%	20%
I 05/09 - 11/09	145,00	170,00	100%	40%	20%

SOGGIORNI DI MIN. 3 NOTTI CON INGRESSO LIBERO IN TUTTI I PERIODI
 Supplemento soggiorni inferiori al minimo richiesto: 20%.



BAMBINI GRATIS



SPAGNIA INCLUSA

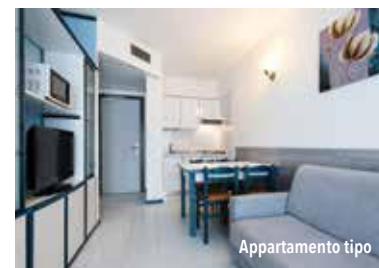

Appartamento tipo

iFirma PLUS

PRENOTA PRIMA: riduzione 10% per prenotazioni effettuate entro il 31.03, fino al 10.07 e dal 29.08 (min. 5 notti).

LUNA****



TUTTO INCLUSO



camera tipo



iFirma PLUS

PRENOTA PRIMA: riduzione 10% per prenotazioni effettuate entro il 31.03, fino al 10.07 e dal 29.08 (min. 5 notti).

Situato in posizione centralissima a 200 m dalla spiaggia e dall'isola pedonale. **CARATTERISTICHE:** completamente climatizzato, dispone di soggiorno con reception, bar, ristorante free service, due ascensori, sala giochi per bambini, terrazza solarium con ampia piscina. Ampio parcheggio disponibile fino ad esaurimento posti. **RISTORAZIONE:** prima colazione a buffet dolce e salato con angolo bio, brunch buffet con antipasti, insalate, piatti caldi e freddi e dessert. Cena gourmet a buffet. Possibilità di preparazione pasti per celiaci (no AIC). **CAMERE:** Classic Plus: dotate di ampio balcone, aria condizionata, telefono, TV Sat, Wi-Fi, mini frigo, cassaforte, servizi privati con box doccia e asciugacapelli. **TUTTO INCLUSO:** comprende cocktail di benvenuto, le bevande ai pasti alla spina (acqua, vino locale e soft drinks), merenda pomeridiana (16:00-17:00) e il servizio spiaggia (1 ombrellone + 2 lettini a camera). **SERVIZI:** Wi-Fi free, animazione per bambini presso il vicino hotel Imperial (a 100 m dall'hotel), biciclette. In spiaggia convenzionata: area giochi, mini club e baby club.

Tariffe individuali giornaliere

PERIODI	FBA Tutto incluso Classic Plus	FBA Tutto incluso Singola Classic	Riduzioni 3° e 4° letto		
			0-3	3-6	6-14
A 13/05 - 22/05 12/09 - 26/09	121,00	127,00	100%	50%	30%
B 23/05 - 29/05 29/08 - 04/09	140,00	140,00	100%	50%	30%
C 30/05 - 26/06 22/08 - 28/08	145,00	148,00	100%	50%	30%
D 27/06 - 03/07	151,00	155,00	100%	50%	30%
E 04/07 - 17/07	154,00	159,00	100%	50%	30%
F 18/07 - 07/08	158,00	164,00	100%	50%	30%
G 08/08 - 21/08	167,00	170,00	100%	50%	30%
H 05/09 - 11/09	133,00	136,00	100%	50%	30%

SOGGIORNI DI MIN. 3 NOTTI CON INGRESSO LIBERO

Supplemento soggiorni inferiori alle 3 notti: 20%. Supplementi da saldare in loco: noleggio E-Bike € 26 al giorno (+ cauzione € 50).

PILLON***SUP



TUTTO INCLUSO



camera Superior



Situato in posizione centrale a pochi passi dalla spiaggia privata. **CARATTERISTICHE:** completamente climatizzato, dispone di ascensore, ampia veranda, soggiorno, ristorante, terrazza solarium, angolo giochi per bambini e grande parcheggio privato. **RISTORAZIONE:** colazione a buffet dolce e salato, cene con quattro primi e tre secondi a scelta a base di carne e pesce, ricco buffet di verdure e contorni. **CAMERE:** Classic: dotate di balcone, aria condizionata, telefono, TV LED 22", Wi-Fi free, cassaforte, mini frigo e servizi privati con box doccia e asciugacapelli; Superior: con inoltre tapparelle elettriche, servizi privati rinnovati e TV LED 32". Deluxe: di recentissima costruzione e più spaziose. Family Room e camere a norma per disabili Superior a richiesta. **TUTTO INCLUSO:** comprende le bevande ai pasti (acqua e vino locale) e il servizio spiaggia (1 ombrellone + 2 lettini a camera). **SERVIZI:** biciclette, serata settimanale con musica dal vivo, Wi-Fi free. Servizio spiaggia incluso (1 ombrellone + 2 lettini a camera).

Tariffe individuali giornaliere

PERIODI	HBS Spiaggia inclusa Classic	HBA Tutto incluso Classic	Riduzioni 3° e 4° letto		
			0-2	2-5	5-14
A 21/05 - 28/05 06/09 - 12/09	86,00	96,00	100%	50%	30%
B 29/05 - 01/06 30/08 - 05/09	93,00	103,00	100%	50%	30%
C 02/06 - 25/06 23/08 - 29/08	99,00	109,00	100%	50%	30%
D 26/06 - 06/08	105,00	115,00	100%	50%	30%
E 07/08 - 16/08	111,00	121,00	100%	50%	30%
F 17/08 - 22/08	103,00	113,00	100%	50%	30%

SOGGIORNI DI MIN. 5 NOTTI CON INGRESSO LIBERO, PERIODI A-B-C; MIN. 7 NOTTI, PERIODI D-E-F; MIN. 3 NOTTI A RICHIESTA SENZA SUPPLEMENTO, ESCLUSO PERIODO E

Note: ► sulla 0-2 anni (vedi supplementi da saldare in loco), in 3° letto riduzione 50%. Camere Classic: possibilità di 3° letto; camere Superior e Deluxe: possibilità di 3° e 4° letto. Riduzione 3° e 4° letto adulti: 10%. SUPPLEMENTO FB (su richiesta): € 20 per persona al giorno. Supplemento camera Superior: € 7 per persona al giorno. Supplemento camera Deluxe: € 14 per persona al giorno. Supplementi da saldare in loco: sulla 0-2 anni (obbligatoria): € 30 al giorno (pasti inclusi).

iFirma PLUS

SPECIALE BAMBINI: 1 bambino fino a 14 anni in camera con 1 adulto usufruisce delle seguenti riduzioni: 0-5 anni 50%, 5-14 anni 30%, in tutti i periodi.

VILLAGGIO EURO RESIDENCE CLUB



SPIAGGIA INCLUSA

Complesso di villette a schiera indipendenti, situate in zona verde e tranquilla ad 1 km dalla spiaggia e 200 m dal centro. **CARATTERISTICHE:** dispone di ampio giardino, grande piscina con vasca per bambini, parcheggio esterno gratuito. **APPARTAMENTI:** ubicati al piano terra (Bilo) e primo piano (Trilo), dispongono di aria condizionata, TV, forno a microonde, cassetta di sicurezza e servizi privati con box doccia. **BILO B 3-5 posti:** soggiorno con angolo cottura e divano letto doppio, camera matrimoniale con letto aggiunto, giardino. **TRILO C6 posti:** soggiorno con angolo cottura e divano letto doppio, camera matrimoniale, camera con due letti a castello, balcone. **SERVIZI:** seggioloni, passeggini e fasciatoi con supplemento e noleggio biciclette. Cena settimanale "Europarty". In spiaggia: animazione per bambini, tornei sportivi e servizio navetta gratuito ad orari prestabiliti.

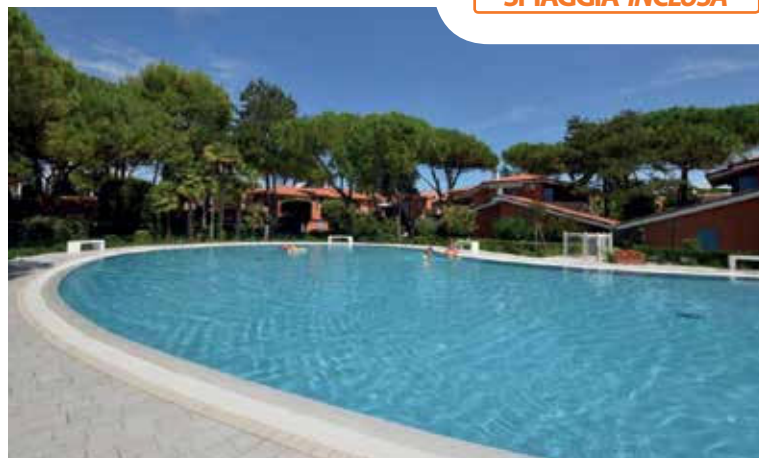

Tariffe di locazione giornaliere

	PERIODI	BILO B 3-5	TRILO C 6
A	09/05 - 22/05 e 05/09 - 11/09	105,00	106,00
B	23/05 - 29/05	121,00	123,00
C	30/05 - 05/06	129,00	131,00
D	06/06 - 12/06	121,00	123,00
E	13/06 - 26/06 e 29/08 - 04/09	129,00	131,00
F	27/06 - 03/07	145,00	148,00
G	04/07 - 10/07	153,00	155,00
H	11/07 - 31/07 e 22/08 - 28/08	162,00	164,00
I	01/08 - 07/08	178,00	180,00
L	08/08 - 21/08	185,00	189,00
M	12/09 - 06/11	80,00	81,00

SOGGIORNI DI MIN. 5 NOTTI CON INGRESSO LIBERO, FINO AL 22.05 E DAL 12.09; MIN. 5 NOTTI CON INGRESSO DI SABATO, DOMENICA O LUNEDÌ NEGLI ALTRI PERIODI

Le tariffe includono: consumi di acqua, luce e gas; aria condizionata; prima fornitura di biancheria da letto e da bagno; pulizie finali (escluso angolo cottura e stoviglie a carico del Cliente); servizio spiaggia (1 ombrellone + 1 lettino + 1 sdraio ad appartamento); un posto auto ad unità abitativa. **Supplementi obbligatori da saldare in loco:** pulizia angolo cottura e stoviglie (se non effettuate dal Cliente): € 60 ad appartamento in Bilo, € 70 in Trilo. Deposito cauzionale (restituibile alla partenza salvo rilevamento danni): € 100 ad appartamento, solo per gruppi di giovani e animali. **Supplementi facoltativi da saldare in loco (da richiedere all'atto della prenotazione):** biancheria da letto: € 11 a persona a fornitura. Biancheria da bagno: € 10 a persona a fornitura. Culla: € 5 al giorno (biancheria esclusa). Animali di piccola taglia: € 50 a soggiorno.



Bilo tipo

iFirma PLUS

PRENOTA PRIMA: riduzione 10% per prenotazioni effettuate entro il 31.03, fino al 10.07 e dal 05.09 (min. 7 notti).

VILLAGGIO SPLENDIDO



SPIAGGIA INCLUSA

Grazioso villaggio completamente rinnovato, sito in zona verde e tranquilla a Bibione, a breve distanza dal centro e a 1,4 km dal mare. **CARATTERISTICHE:** dispone di giardino privato con giochi per bambini, piscina recintata per adulti e bambini e parcheggio esterno gratuito. **APPARTAMENTI:** modernamente arredati, sono dotati di aria condizionata, TV Sat, cassaforte, servizi privati con box doccia e asciugacapelli. **BILO 2+2 posti:** dispongono di soggiorno con angolo cottura e divano letto a due posti, camera matrimoniale e giardinetto. **TRILO 4+2 posti:** dispongono di soggiorno con angolo cottura e divano letto a due posti, due camere doppie e terrazzo. **SERVIZI:** Cena settimanale "Europarty" con musica, balli e animazione (23.05-18.09). Servizio spiaggia incluso (1 ombrellone + 1 lettino + 1 sdraio ad appartamento) senza posto assegnato, con servizio navetta gratuito.



Tariffe di locazione giornaliere

	PERIODI	BILO 2+2	TRILO 4+2
A	09/05 - 22/05 e 05/09 - 11/09	108,00	120,00
B	23/05 - 29/05	124,00	138,00
C	30/05 - 05/06	133,00	148,00
D	06/06 - 12/06	124,00	138,00
E	13/06 - 26/06 e 29/08 - 04/09	133,00	148,00
F	27/06 - 03/07	149,00	165,00
G	04/07 - 10/07	158,00	175,00
H	11/07 - 31/07 e 22/08 - 28/08	165,00	184,00
I	01/08 - 07/08	182,00	203,00
L	08/08 - 21/08	190,00	212,00

SOGGIORNI DI MIN. 5 NOTTI CON INGRESSO LIBERO, FINO AL 22.05 E DAL 12.09; MIN. 5 NOTTI CON INGRESSO DI SABATO, DOMENICA O LUNEDÌ NEGLI ALTRI PERIODI

Le tariffe includono: consumi di acqua, luce e gas; aria condizionata; prima fornitura di biancheria da letto e da bagno; pulizie finali (escluso angolo cottura e stoviglie a carico del Cliente); servizio spiaggia (1 ombrellone + 1 lettino + 1 sdraio ad appartamento); un posto auto ad unità abitativa. **Supplementi obbligatori da saldare in loco:** pulizia angolo cottura e stoviglie (se non effettuate dal Cliente): € 60 ad appartamento in Bilo, € 70 in Trilo. Deposito cauzionale (restituibile alla partenza salvo rilevamento danni): € 100 ad appartamento, solo per gruppi di giovani e animali. **Supplementi facoltativi da saldare in loco (da richiedere all'atto della prenotazione):** biancheria da letto: € 11 a persona a fornitura. Biancheria da bagno: € 10 a persona a fornitura. Culla: € 5 al giorno (biancheria esclusa). Animali di piccola taglia: € 50 a soggiorno.



appartamento tipo

iFirma PLUS

SPECIALE BAMBINI: riduzione 10% per prenotazioni effettuate entro il 31.03, fino al 10.07 e dal 05.09 (min. 7 notti).

APARTHOTEL & VILLAGGIO PLANETARIUM****



SPIAGGIA INCLUSA



Villaggio di recente costruzione e completamente recintato, è situato a 1,3 km dalla spiaggia e a 300 m dall'isola pedonale. **CARATTERISTICHE:** composto da 9 palazzine di quattro piani collegati con ascensori, dispone di reception, ristorante con servizio snack bar durante il giorno, anfiteatro per spettacoli, parco giochi attrezzato, **complesso piscine recintato** composto da 4 vasche per una superficie di circa 800 mq d'acqua, ampia zona solarium arredata con lettini e ombrelloni. Tutti gli alloggi dispongono di un posto auto coperto. Animali non ammessi. **RISTORAZIONE:** possibilità con supplemento di servizio ristorazione a buffet con **colazioni** (07:30-10:00) a base di croissant, muffin, torte, cereali e muesli, marmellate, frutta, uova, bacon, affettati e formaggi freschi. Per **cena** (18:30-21:00) vengono proposti quotidianamente piatti tipici della tradizione culinaria mediterranea come insalate, affettati, zuppe, pasta, secondi a base di carne e pesce, dessert e frutta fresca. **APPARTAMENTI:** tutti gli appartamenti, dalle finiture signorili, dispongono

di portoncino di ingresso di sicurezza, aria condizionata e riscaldamento, cassaforte, TV Satellitare, forno a microonde, macchina per il caffè, bagni con ampio box doccia e asciugacapelli. **BILO 4** posti: soggiorno con angolo cottura e divano letto doppio, camera con 2 letti singoli unibili, ampio terrazzo coperto, servizi privati e posto auto riservato nel pergolato. **SERVIZI:** Wi-Fi free nell'area piscina e solarium. Seggioloni, passeggini e fasciatoi disponibili con supplemento, lavanderia a gettoni e noleggio biciclette ed e-bike. Animazione per adulti e bambini (giugno/settembre). Cena settimanale "Europarty" con musica, balli e animazione (23.05-18.09). In spiaggia: ricco programma di attività di animazione per bambini di tutte le età e adulti con giochi, laboratori, mini club, attività di aerobica, tornei sportivi e servizio navetta gratuito ad orari prestabiliti (ogni 30 min, dalle ore 08:00 alle ore 19:00, dal 23.05 al 18.09). **Servizio spiaggia incluso** (1 ombrellone + 1 lettino + 1 sdraio ad appartamento) **senza posto assegnato.**

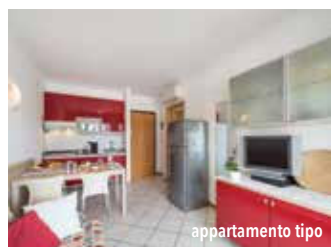

Tariffe di locazione giornaliera

PERIODI	BILO 4
A 28/03 - 08/05	93,00
B 09/05 - 22/05 e 05/09 - 11/09	134,00
C 23/05 - 29/05	154,00
D 30/05 - 05/06	164,00
E 06/06 - 12/06	154,00
F 13/06 - 26/06 e 29/08 - 04/09	164,00
G 27/06 - 03/07	185,00
H 04/07 - 10/07	195,00
I 11/07 - 31/07 e 22/08 - 28/08	205,00
L 01/08 - 07/08	227,00
M 08/08 - 21/08	237,00
N 12/09 - 06/11	103,00

SOGGIORNI DI MIN. 5 NOTTE CON INGRESSO LIBERO, FINO AL 22.05 E DAL 12.09; MIN. 5 NOTTE CON INGRESSO DI SABATO, DOMENICA O LUNEDÌ NEGLI ALTRI PERIODI

Le tariffe includono: consumi di acqua, luce e gas; aria condizionata; prima fornitura di biancheria da letto e da bagno; pulizie finali (escluso angolo cottura e stoviglie a carico del Cliente); servizio spiaggia (1 ombrellone + 1 lettino + 1 sdraio ad appartamento); navetta da/per la spiaggia; un posto auto ad unità abitativa. **Supplemento BB:** adulti € 13 al giorno, bambini 3-12 anni € 10, 0-3 anni gratuiti con 2 adulti paganti. **Supplemento HB:** adulti € 23 al giorno, bambini 3-12 anni € 18, 0-3 anni gratuiti con 2 adulti paganti. **Supplementi obbligatori da saldare in loco:** pulizia angolo cottura e stoviglie (se non effettuate dal Cliente); € 60 ad appartamento. Deposito cauzionale (restituibile alla partenza salvo rilevamento danni): € 100 ad appartamento, solo per gruppi di giovani. **Supplementi facoltativi da saldare in loco (da richiedere all'atto della prenotazione):** biancheria da letto: € 11 a persona a fornitura. Biancheria da bagno: € 10 a persona a fornitura. Culla: € 5 al giorno (biancheria esclusa). Passeggini/seggioloni/fasciatoi: € 3 al giorno/cadauno (+ cauzione € 20). Noleggio biciclette ed E-Bike: € 26 a settimana/cadauno (+ cauzione € 50).

iFirma PLUS

SUPERVACANZA: riduzione 8% per soggiorni di 21 notti; 10% per soggiorni di 28 notti.

PRENOTA PRIMA: riduzione 10% per prenotazioni effettuate entro il 31.03, fino al 10.07 e dal 05.09 (min. 7 notti).



Situato direttamente sul mare, in località Duna Verde a breve distanza da Caorle (8 km) e Porto Santa Margherita (5 km). il Villaggio copre una superficie pianeggiante di 320.000 mq ed è immerso in una ricca e tipica vegetazione con centinaia di alberi e piante. **CARATTERISTICHE:** il Villaggio dispone di tre ristoranti, area pic-nic, sala giochi, piscine d'acqua dolce per adulti e bambini, posizionate in diverse aree e dotate di scivoli e giochi d'acqua (lettini disponibili fino ad esaurimento); il Parco Acquatico Garden offre inoltre idromassaggio, piscine per adulti e bambini con acquascivoli, Spray Park e giochi per bambini (lettini e ombrelloni disponibili a pagamento). Negozi (giornali e tabacchi, souvenir, foto, boutique e bazar) e supermarket con banco fresco carne e pesce. Animali ammessi di tutte le taglie (1° incluso, extra con supplemento). **APPARTAMENTI:** moderne unità abitative in muratura, situate al piano terra (Midi anche al 1° piano con terrazzo senza giardino; Comfort anche disposto su due piani), adiacenti alla piscina o al mare ed affacciate su un ampio spazio verde con giardino privato e dotate di portico coperto, forno a microonde e posto auto. Servizi privati con box doccia e asciugacapelli. Aria condizionata: una clima card di 30 ore inclusa nel prezzo (extra con supplemento). Appartamenti Standard e Comfort a norma per disabili a richiesta. **HOLIDAY HOME MIDI - 3 posti:** soggiorno con angolo cottura e TV LCD, una camera da letto con tre letti separati (avvicinabili). **HOLIDAY HOME MINI & MINI DELUXE - 3 posti:** completamente rinnovati, dispongono di soggiorno con angolo cottura e divano letto singolo, una camera da letto doppia con letti separati (avvicinabili). **HOLIDAY HOME - 4/5/6 posti:** soggiorno con angolo cottura e TV LCD e divano letto singolo o a due posti, due camere da letto doppie

con letti separati (avvicinabili). **HOLIDAY HOME COMFORT - 5 posti:** nuove casette a schiera dispongono di soggiorno con divano letto singolo, cucina con lavastoviglie, due camere doppie, doppi servizi con doccia e veranda attrezzata. **HOLIDAY HOME DELUXE - 6 posti:** completamente rinnovati con strutture ed arredamenti ecocompatibili, dispongono di soggiorno con angolo cottura e soggiorno, tre camere da letto, doppi servizi con doccia e veranda attrezzata. **ANIMAZIONE E ATTREZZATURE SPORTIVE:** animazione diurna e serale per adulti con giochi, sport e corsi di ballo; la sera, presso il teatro, musica, varietà, feste e spettacoli; piccola discoteca. Mini Club per bambini e ragazzi diviso in fasce di età: Mini Bizù Club (3-6 anni), Maxi Bizù Club (7-9 anni), Bizù Teny Club (10-13 anni) e Junior Club (14-18 anni), con giochi, laboratori e attività sportive individuali e di gruppo. Sono inclusi nelle tariffe: campo polivalente da calcio, pallavolo e basket, beach volley, campo bocce, ping pong, centro fitness, corsi di nuoto, aerobica, uso barca a vela e canoa. A pagamento: mini golf, campi da tennis in terra rossa, parco giochi gonfiabili, mini kart e noleggio biciclette, windsurf, sci d'acqua, parafly, vela, catamarano, pedalò. Maneggio e campo da golf nelle immediate vicinanze del Villaggio. **SERVIZI:** spiaggia privata di sabbia attrezzata e lunga oltre 500 m con possibilità di noleggio lettini, sdraio, ombrelloni e area riservata per cani a pagamento. Wi-Fi in tutto il Villaggio a pagamento (prime 4 ore incluse). Programma settimanale di escursioni via terra e via mare. Servizio di deposito valori in cassette di sicurezza, sportello automatico a pagamento, parafarmacia e centro medico. All'interno del Villaggio sono disponibili delle apposite aree dotate di lavatrici e asciugatrici self-service.

TARIFE 2026 Contatta l'ufficio booking per disponibilità e preventivi





Situato direttamente sul mare in zona verdeggianti e tranquilla, a 7 km dal centro di Lido di Jesolo, è particolarmente indicato alle famiglie con bambini e animali. **CARATTERISTICHE:** dispone di reception, ristorante/pizzeria e bar, campo sportivo polivalente, area fitness all'aperto, centro benessere, sala giochi, area sgambamento cani. **Grande piscina** per adulti e bambini con giochi d'acqua, lettini e bar. Ampio parcheggio gratuito con posto auto riservato. **RISTORAZIONE:** ristorante a pagamento di fronte alla piscina. Per soggiorni con Formula Hotel, **prima colazione** (07:30-10:00) **pranzo** (12:00-13:45) e **cena** (18:30-21:00) sono serviti a buffet. Pasti differenziati per bambini e intolleranze e prodotti senza glutine confezionati. **APPARTAMENTI: APPARTAMENTO TRILOCALE (50 mq) - max 4 adulti e 1 bambino:** dispongono di soggiorno con angolo cottura attrezzato con frigorifero, bollitore e divano, camera matrimoniale, camera con due letti singoli, servizi privati con asciugacapelli, TV, aria condizionata, Wi-Fi, posto auto riservato. **CHALET COMFORT (32 mq) - max 6 adulti:** dispongono di soggiorno con angolo cottura attrezzato con frigorifero, lavastoviglie e microonde, camera matrimoniale, camera con due letti a castello, servizi privati, TV, aria condizionata, Wi-Fi, veranda esterna e posto auto riservato. **LODGE (25 mq) - max 3 adulti e 1 bambino:** dispongono di soggiorno con angolo cottura attrezzato

con frigorifero e divano, camera matrimoniale, camera un letto singolo e uno a soppalco (in alcune camere due letti singoli), servizi privati, TV, aria condizionata, Wi-Fi, veranda esterna e posto auto riservato. **LODGE COMFORT (25 mq) - max 4 adulti e 1 bambino:** dispongono di soggiorno con angolo cottura attrezzato con frigorifero e microonde, camera matrimoniale, camera con due letti singoli e un letto a soppalco, doppi servizi privati con asciugacapelli, TV, aria condizionata, Wi-Fi, veranda esterna recintata e posto auto riservato. **LODGE ELITE (33 mq) - max 4 adulti e 1 bambino:** dispongono di soggiorno con angolo cottura attrezzato con frigorifero, lavastoviglie, microonde e divano, camera matrimoniale, camera con due letti singoli, doppi servizi privati con asciugacapelli, TV, aria condizionata, veranda esterna recintata e posto auto riservato. **SERVIZI: Mini Club per bambini,** programmi educativi e di intrattenimento per cani con percorsi di agility e acquaticità, giochi di interazione, docce dedicate. Spettacoli serali in teatro, minimarket con servizio tabaccheria, edicola e bazar, Wi-Fi free gli ambienti in comune, lavanderia self-service. Centro benessere, area fitness, area solarium, campo sportivo polivalente (pallavolo, ping pong, bocce), sala giochi, noleggio bici, ricarica auto elettriche. **Servizio spiaggia** (1 ombrellone + 2 lettini a camera) disponibile con supplemento.

TARIFE 2026 Contatta l'ufficio booking per disponibilità e preventivi

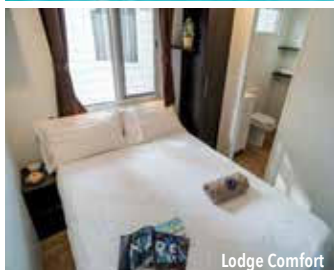

Lodge Comfort



Lodge Comfort



Lodge Superior



Hotel di categoria superiore, è situato direttamente sul lungomare pedonale che lo separa dalla spiaggia, a breve distanza dalla centrale ed animata Piazza Milano. La struttura è gestita in modo impeccabile ed è curata nei minimi particolari, può vantare una posizione invidiabile che la rende adatta a tutti i tipi di vacanza sia di tipo familiare che di coppia, all'insegna dello svago, del relax e del divertimento. **CARATTERISTICHE:** completamente climatizzato, dispone di portineria ed hall con bar h24, sale soggiorno con zona TV, ascensore, elegante sala ristorante, due piscine fronte mare con solarium attrezzato con lettini ed ombrelloni: una per adulti con idromassaggio e una per bambini. Piccola area Benessere (a pagamento) con sauna, bagno turco, doccia emozionale e, in terrazza, idromassaggio. Ampio parcheggio privato. **RISTORAZIONE:** ricca cola-

zione a buffet dolce e salato con dolci fatti in casa, cucina nazionale e tradizionale veneta molto curata, menu a scelta a base di carne, pesce e vegetariano, invitanti buffet di verdure, antipasti e dessert. Specifico menu dedicato ai bambini. **CAMERE:** Standard: dotate di balcone lato città, telefono, TV LED 22", Wi-Fi free, aria condizionata, mini frigo, cassaforte e servizi privati con box doccia a soffietto (senza piatto) e asciugacapelli; Classic: vista mare laterale; Bellavista: rinnovata con vista mare laterale; Panoramic: fronte mare; Junior Suite: nuovissima ed esclusiva situata al piano attico con vista mare laterale. **TUTTO INCLUSO:** include le bevande ai pasti senza limitazione (acqua e vino locale) e il servizio spiaggia (1 ombrellone + 2 lettini a camera). **SERVIZI:** biciclette, Wi-Fi free in tutta la struttura. Servizio spiaggia incluso (1 ombrellone + 2 lettini a camera).



Tariffe individuali giornaliere

PERIODI	FBA Tutto incluso Standard	FBA Tutto incluso Classic	▶ Riduzioni 3° e 4° letto			
			▶ 0-1	1-7	7-11	Adulti
A 18/04 - 01/05	106,00	113,00	100%	50%	30%	10%
B 02/05 - 29/05	133,00	140,00	100%	50%	30%	10%
C 30/05 - 26/06	146,00	153,00	100%	50%	30%	10%
D 27/06 - 31/07	163,00	170,00	100%	50%	30%	10%
E 01/08 - 21/08	173,00	180,00	100%	50%	30%	10%
F 22/08 - 28/08	168,00	175,00	100%	50%	30%	10%
G 29/08 - 11/09	156,00	163,00	100%	50%	30%	10%
H 12/09 - 26/09	113,00	120,00	100%	50%	30%	10%

SOGGIORNI DI 7 NOTTI CON INGRESSO DI SABATO; MIN. 3 NOTTI A RICHIESTA SENZA SUPPLEMENTO, ESCLUSO PERIODO E

Note: ▶ -1 anno (vedi supplementi da saldare in loco); camere Classic e Panoramic: solo doppie; camere Standard, Bellavista e Junior Suite: con possibilità di 3° e 4° letto. **Riduzione FBS (spiaggia inclusa):** € 8 al giorno. **Riduzione HB:** € 15 al giorno. **Supplemento singola vista mare laterale:** € 5 al giorno (sulle tariffe Standard). **Supplemento camera Bellavista:** € 15 per persona al giorno (sulle tariffe Classic). **Supplemento camera Panoramic:** € 20 per persona al giorno (sulle tariffe Classic). **Supplemento Junior Suite:** € 45 a persona al giorno (sulle tariffe Classic). **Supplemento soggiorni inferiori alle 3 notti:** 20%. **Supplementi da saldare in loco:** culla 0-1 anno (obbligatorio): € 20 al giorno (pasti inclusi).



STRAND***SUP



SPIAGGIA INCLUSA



camera Fronte Mare



Hotel moderno e accogliente, è situato in posizione fronte mare in zona tranquilla a brevissima distanza da piazza Drago. **CARATTERISTICHE:** ambienti comuni climatizzati, reception, bar, ristorante, ascensore, piccolo parcheggio in hotel o convenzionato a 600 m disponibile gratuitamente. Animali ammessi di tutte le taglie con supplemento. **RISTORAZIONE:** colazione a buffet dolce e salato, quattro menu di carne o pesce a scelta con buffet di antipasti e verdure. Cucinotto a disposizione per le neo mamme con scaldabiberon e microonde (con supplemento). **CAMERE:** Comfort: sono dotate di balcone vista mare, telefono, aria condizionata, cassaforte, frigobar, Wi-Fi, TV Led 32", servizi privati con box doccia e asciugacapelli. Deluxe: con balcone fronte mare e mobilio rinnovato. Luxury Suite: più spaziosa, dispongono di balcone vista o fronte mare e mobilio di design. **SERVIZI:** Wi-Fi free, noleggio biciclette e teli mare. Servizio spiaggia incluso (1 ombrellone + 2 lettini a camera). In spiaggia convenzionata (Bau Bau Beach): bar, animazione e miniclub dal lunedì al venerdì, sport sulla sabbia, area riservata per cani su prenotazione a pagamento.

TARIFE 2026 Contatta l'ufficio booking per disponibilità e preventivi

GROTTAMARE***



TUTTO INCLUSO



Recentemente rinnovato e gestito direttamente dai proprietari, è situato in posizione tranquilla a soli 200 m dal mare, a breve distanza dalla centralissima ed animata Piazza Drago. **CARATTERISTICHE:** completamente climatizzato, dispone di bar, terrazza veranda attrezzata con tavolini e sedie, sala TV, sala ristorante, ascensore, ampio parcheggio e spiaggia privata. **RISTORAZIONE:** prima colazione a buffet dolce e salato, menu a scelta con specialità a base di carne e pesce, buffet di insalate e verdure. Pasti differenziati per bambini a richiesta. **CAMERE:** Basic: modernamente arredate, sono dotate di telefono, TV LED 36", Wi-Fi free, cassaforte, aria condizionata e servizi privati con box doccia e asciugacapelli; Standard: rinnovate e dotate inoltre di mini frigo; balcone disponibile a richiesta con supplemento. **TUTTO INCLUSO:** comprende le bevande ai pasti senza limitazione (acqua e vino locale) e il servizio spiaggia (1 ombrellone + 2 lettini a camera). **SERVIZI:** biciclette, Wi-Fi free. Servizio spiaggia incluso (1 ombrellone + 2 lettini a camera). Animazione in spiaggia (giugno, luglio e agosto) a cura dei vari consorzi jesolani dislocati in vari punti del litorale.

Tariffe individuali giornaliere

PERIODI	FBS Spiaggia inclusa Basic	FBA Tutto incluso Basic	Riduzioni 3° e 4° letto		
			▶ 0-1	1-7	7-11
A 13/04 - 29/05	91,00	99,00	100%	50%	30%
B 30/05 - 12/06	107,00	115,00	100%	50%	30%
C 13/06 - 26/06	110,00	118,00	100%	50%	30%
D 27/06 - 31/07 29/08 - 12/09	121,00	126,00	100%	50%	30%
E 01/08 - 28/08	131,00	139,00	100%	50%	30%

SOGGIORNI DI 7 NOTTI CON INGRESSO DI SABATO; MIN. 3 NOTTI A RICHIESTA SENZA SUPPLEMENTO, ESCLUSO PERIODO E

Nota: ▶ 0-1 anno (vedi supplementi da saldare in loco). **Riduzione 3° e 4° letto adulti:** 10%. **Riduzione HB:** € 15 al giorno. **Supplemento singola Basic (senza balcone):** € 10 al giorno. **Supplemento camera con balcone:** € 5 a camera al giorno. **Supplemento camera Standard:** € 2 per persona al giorno. **Supplemento soggiorni inferiori alle 3 notti:** 20%. **Supplementi da saldare in loco:** culla 0-1 anno (obbligatorio): € 20 al giorno (pasti inclusi).

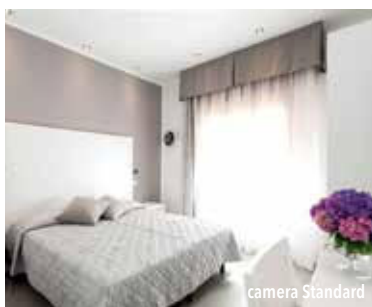

camera Standard



RIVIERA***



TUTTO INCLUSO

Hotel a conduzione familiare recentemente rinnovato, è situato a soli 80 metri dalla spiaggia a pochi passi dalla centrale e animata Piazza Milano. **CARATTERISTICHE:** completamente climatizzato, dispone di bar, terrazza veranda attrezzata con tavolini e sedie, sala TV, sala ristorante, ascensore (fino al 3° dei 4 piani dell'hotel), ampio parcheggio e spiaggia privata. **RISTORAZIONE:** prima colazione a buffet dolce e salato, cene con menu a scelta con possibilità di carne o pesce, buffet di verdure e insalate. Pasti e differenziati per bambini a richiesta. Possibilità di preparazione pasti per celiaci con alimenti di base forniti dall'hotel (no AIC). **CAMERE:** modernamente arredate, sono dotate di balcone, finestre insonorizzate, tapparelle elettriche, prese USB, presa Schuko, telefono, cassaforte, mini frigo, Wi-Fi free, TV LCD 32", aria condizionata e servizi privati con box doccia e asciugacapelli; vista mare laterale a richiesta con supplemento. Camere quaduple con letti a castello. **TUTTO INCLUSO:** comprende le bevande ai pasti senza limitazione (acqua e vino locale) e il servizio spiaggia (1 ombrellone + 2 lettini a camera). **SERVIZI:** Wi-Fi free in tutta la struttura, biciclette a disposizione dei clienti. Servizio spiaggia incluso nelle tariffe HBA (1 ombrellone + 2 lettini a camera). Animazione in spiaggia (giugno, luglio e agosto) a cura dei vari consorzi jesolani dislocati in vari punti del litorale.



Tariffe individuali giornaliere

PERIODI	HB	HBA Tutto incluso	Riduzioni 3° e 4° letto		
			0-3	3-7	7-11
A 16/05 - 22/05 05/09 - 12/09	65,00	78,00	100%	50%	30%
B 23/05 - 03/07	76,00	88,00	100%	50%	30%
C 04/07 - 07/08 22/08 - 04/09	82,00	93,00	100%	50%	30%
D 08/08 - 21/08	87,00	103,00	100%	50%	30%

SOGGIORNI DI 7 NOTTI CON INGRESSO DI SABATO; MIN. 3 NOTTI A RICHIESTA SENZA SUPPLEMENTO, ESCLUSO PERIODO D

Note: ▶ 0-3 anni (vedi supplementi da saldare in loco); 3° e 4° letto adulti non disponibili. **Supplemento singola:** € 10 al giorno. **Supplemento vista mare laterale:** € 5 per persona al giorno. **Supplemento soggiorni inferiori alle 3 notti:** 20%. **Supplementi da saldare in loco:** culla o lettino 0-1 anno gratuito, 1-3 anni (obbligatorio): € 15 al giorno (pasti inclusi). Animali di piccola taglia gratuiti, media e grande € 10 al giorno (cibo escluso).

i Firma PLUS

PRENOTA PRIMA: riduzione 10% per prenotazioni effettuate entro il 30.04, periodo A (min. 7 notti cumulabile con gli altri "Plus").

TORINO***



TUTTO INCLUSO

Situato a soli 140 m dalla spiaggia privata a breve distanza dalla centralissima Piazza Mazzini. **CARATTERISTICHE:** reception, sala TV, spaziosa sala ristorante climatizzata, ascensore, bar-ristorante-pizzeria. Parcheggio gratuito in hotel o a 500 m. **RISTORAZIONE:** ricca colazione a buffet dolce e salato, cena con tre menu a scelta, buffet di verdure, frutta o dessert. A richiesta, pasti differenziati per bambini e pasti per celiaci (no AIC). Pranzo (bevande e buffet di verdure esclusi) servito nel ristorante/pizzeria al pianterreno. **CAMERE:** completamente rinnovate e dotate di telefono, balcone, TV LED, Wi-Fi, cassaforte, frigobar e servizi privati con parete doccia in cristallo e asciugacapelli; aria condizionata a richiesta con supplemento. Camere quaduple con letto a castello. **TUTTO INCLUSO:** comprende le bevande ai pasti (1/2 acqua e 1/4 vino locale o birra piccola e bibita piccola alla spina) e il servizio spiaggia (1 ombrellone + 2 lettini a camera). **SERVIZI:** biciclette ad uso gratuito, internet point e Wi-fi gratuiti. Servizio spiaggia incluso (1 ombrellone + 2 lettini a camera).

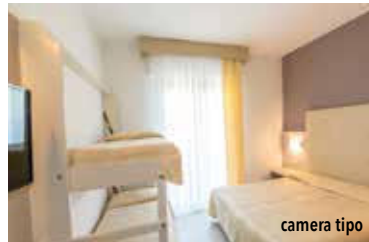

Tariffe individuali giornaliere

PERIODI	HBS Spiaggia inclusa	HBA Tutto incluso	Riduzioni 3° e 4° letto		
			3° 0-2	2-7	7-12
A 02/04 - 05/06 12/09 - 25/09	81,00	84,00	100%	50%	30%
B 06/06 - 12/06 29/08 - 04/09	82,00	85,00	100%	50%	30%
C 13/06 - 31/07 22/08 - 28/08	88,00	91,00	100%	50%	30%
D 01/08 - 14/08	98,00	101,00	100%	50%	30%
E 15/08 - 21/08	105,00	108,00	100%	50%	30%
F 05/09 - 11/09	81,00	84,00	100%	50%	30%

SOGGIORNI DI MIN. 4 NOTTI CON INGRESSO LIBERO, PERIODO A-B-F; MIN. 5 NOTTI, PERIODO C; 7 NOTTI CON INGRESSO DI SABATO, PERIODI D-E

Note: ▶ 3° 0-2 anni culla e pasti esclusi (vedi supplementi da saldare in loco), in 3° letto riduzione 50%; 4° 0-2 anni: quotazione a richiesta. **Riduzione 3° e 4° letto adulti:** 10%. **Riduzione HBS:** € 20 al giorno (sulle tariffe HBS). **Supplemento Pranzo:** € 30 per persona al giorno (sulle tariffe HBS e HBA). **Supplemento singola:** € 18 al giorno. **Supplementi da saldare in loco:** culla 0-2 anni (facoltativa): € 11 al giorno (pasti esclusi), € 23 culla e cena, € 13 (solo cena). Aria condizionata: € 5 a camera al giorno.

i Firma PLUS

PIANO FAMIGLIA 4=3: fino a 12 anni, in tutti i periodi.

SUPERVACANZA: riduzione 5% sulla 2° settimana di soggiorno, in tutti i periodi.

PRENOTA PRIMA: riduzione 10% per prenotazioni effettuate entro il 29.05, escluso periodi D-E (min. 7 notti, non cumulabile con gli altri "Plus").

Nota: i Firma PLUS sono validi per soggiorni di min. 4 notti

BAIA FLAMINIA****



ALL INCLUSIVE

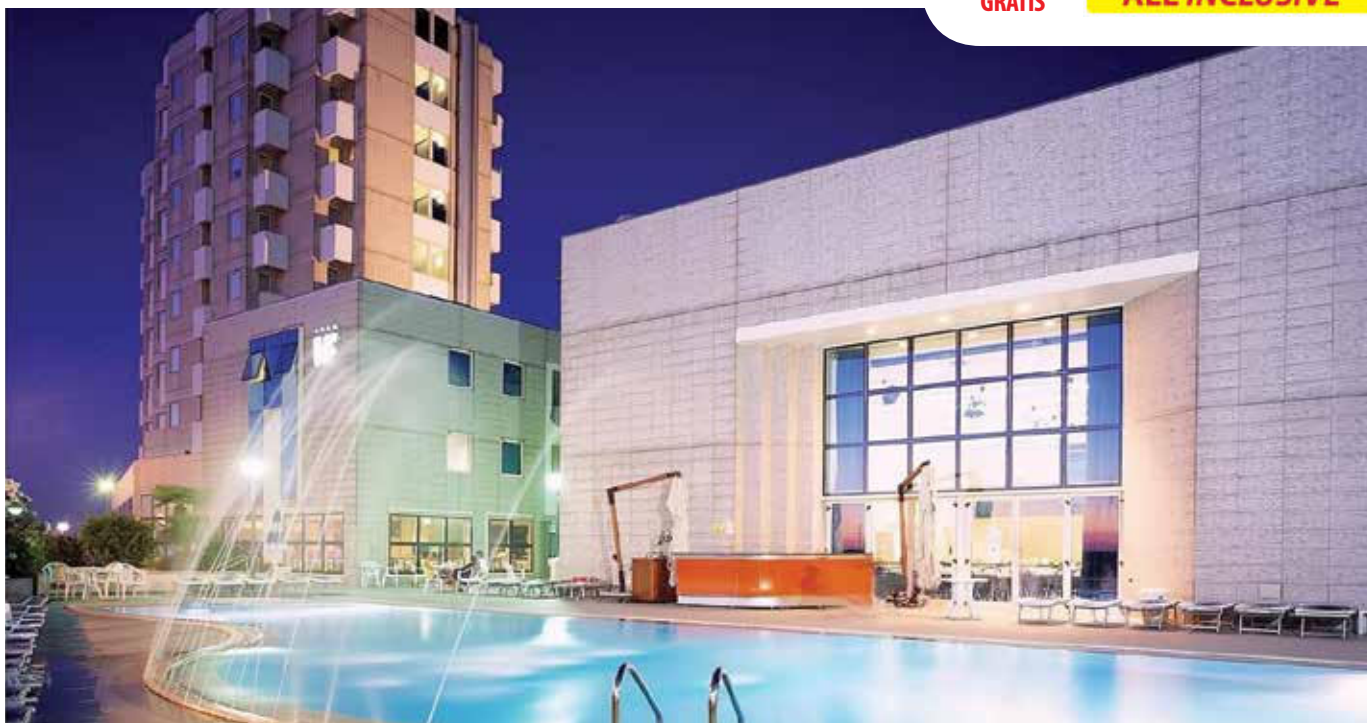

Hotel moderno ed accogliente, è situato in posizione fronte mare nell'incantevole Baia Flaminia di Pesaro, ai piedi del Parco Naturale del Monte San Bartolo a 2,5 km dal centro storico. **CARATTERISTICHE:** completamente climatizzato e privo di barriere architettoniche, dispone di reception 24h, ascensore, american bar, soggiorno con TV, ampia sala ristorante vista mare, due piscine, una delle quali con vista panoramica sulla baia attrezzate con lettini e ombrelloni (fino ad esaurimento). Spa Centro Benessere (a pagamento), dotato di piscina interna con massaggio cervicale, idromassaggio e sauna; massaggi e trattamenti estetici su richiesta a pagamento. Parcheggio esterno e garage (entrambi a pagamento su prenotazione). **RISTORAZIONE:** ricca colazione a buffet dolce e salato con torte e crostate fatte in casa, cucina tipica marchigiano-romagnola con ricco servizio a buffet, ampia scelta di vivande con ingredienti stagionali di prima qualità, primi e secondi piatti a base di carne e pesce, piatti vegetariani, buffet di antipasti misti, verdure e insalate fresche. Possibilità di preparazione pasti per celiaci con alimenti di base forniti dall'hotel (no AIC). Baby menu con brodi vegetali, pastine e verdure bollite (possibilità di orari flessibili ai pasti). Baby Corner in sala ristorante con microonde. **CAMERE:** Classic: in gran parte con balcone, dispongono di telefono, TV LED 21", Wi-Fi free, aria condizionata, frigobar, cassaforte e servizi

privati box doccia e asciugacapelli; Deluxe: camere eleganti e luminose dotate di balconcino privato con arredamento completamente rinnovato in stile moderno e all'avanguardia. Dispongono di aria condizionata/riscaldamento indipendente, minibar, TV 43", cassaforte, bagno con doccia, set di cortesia deluxe, asciugacapelli e macchina del caffè. **ALL INCLUSIVE:** comprende aperitivo di benvenuto (sabato), le bevande illimitate alla spina durante i pasti (acqua, vino locale, birra e soft drinks), caffè dopo i pasti, open bar con distributori di soft drinks dalle 10:00 alle 22:00, merenda pomeridiana per i bambini, 2 bottigliette d'acqua nel frigobar al giorno, il servizio spiaggia (1 ombrellone + 2 lettini a camera) e 2 teli mare a camera per 2 adulti (eventuale cambio € 3 cadauno, cauzione € 10 cadauno), merenda pomeridiana per bambini, torta dell'arrivederci (venerdì). **TESSERA CLUB: obbligatoria** (a partire dai 4 anni) comprende: Mini Club giornaliero (4-12 anni) in hotel e spiaggia, laboratori (09:30-12:30 e 16:00-18:30), baby dance, tornei sportivi per ragazzi e genitori, cabaret, spettacoli serali (in base al programma settimanale), ping pong, corsi di nuoto collettivi, aquagym. **SERVIZI:** biciclette ad uso gratuito a tempo (cauzione € 10 a servizio), Wi-Fi free in tutta la struttura. Scalda biberon, vaschette per il bagnetto e lucine per la notte (su richiesta fino ad esaurimento). A pagamento: servizio baby-sitter.



Tariffe individuali giornaliere

PERIODI	FBA All inclusive Classic	Riduzioni 3° e 4° letto				
		0-3	3-6	6-12	12-14	Adulti
A 07/06 - 12/06	97,00	€ 19,00	€ 31,00	50%	30%	10%
B 13/06 - 26/06	117,00	€ 19,00	€ 31,00	50%	30%	10%
C 27/06 - 24/07	139,00	€ 19,00	€ 31,00	50%	30%	10%
D 25/07 - 07/08	135,00	€ 19,00	€ 31,00	50%	30%	10%
E 08/08 - 21/08	174,00	€ 19,00	€ 31,00	50%	30%	10%
F 22/08 - 29/08	136,00	€ 19,00	€ 31,00	50%	30%	10%

SOGGIORNI DI 7 NOTTI CON INGRESSO DI SABATO; MIN. 5 NOTTI A RICHIESTA SENZA SUPPLEMENTO, ESCLUSO PERIODO E

Supplemento camera Deluxe: € 38 per persona al giorno periodo A, € 50 negli altri periodi. **Supplemento doppia uso singola:** 50%. **Supplementi da saldare in loco:** Tessera Club (obbligatoria): € 20 a persona a settimana (€ 10 dai 4 ai 12 anni). Camera Vista Mare: € 15 a camera al giorno. Parcheggio: € 12 al giorno. Garage: € 20 al giorno. Animali di piccola e media taglia: € 10 al giorno. Percorso "Baia SPA" 2 ore: € 20 a persona.

iFirma PLUS

SPECIALE BAMBINI: 1 bambino fino a 12 anni in camera con 1 adulto usufruisce della riduzione del 50%, in tutti i periodi.

SPECIALE SINGLE CON BAMBINI: 2 bambini fino a 12 anni in camera con un adulto usufruiscono della riduzione del 50%, in tutti i periodi.

OVER 65: riduzione 5%, in tutti i periodi.

SUPERVACANZA: riduzione 5% per prenotazioni di min. 14 notti, in tutti i periodi.

Nota: i Firma PLUS sono validi per soggiorni di min. 5 notti e non sono cumulabili.

ASTORIA BEACH***



TUTTO INCLUSO

Situato fronte mare con accesso diretto alla spiaggia, a breve distanza dal centro. **CARATTERISTICHE:** dispone di reception, due ascensori, bar, sala ristorante climatizzata, piscina, terrazza e solarium. Parcheggio a pagamento fino ad esaurimento posti. **RISTORAZIONE:** ricca colazione a buffet dolce e salato, tre menu a scelta con pesce tutti i giorni, contorni serviti al tavolo e buffet di verdure fresche. **CAMERE:** Standard: in gran parte con balcone, dispongono di telefono, TV LCD, Wi-Fi free, aria condizionata, ventola a soffitto, cassaforte, servizi privati con box doccia o vasca e asciugacapelli; Superior: rinnovate in stile moderno, dotate inoltre di mini frigo. **TUTTO INCLUSO:** comprende le bevande ai pasti (acqua illimitata, 1 litro di vino locale o soft drinks al giorno a camera) e il servizio spiaggia (1 ombrellone + 2 lettini a camera; 1 lettino per camera singola o doppio uso singola). **SERVIZI:** noleggio biciclette (prime 2 ore gratuite), Wi-Fi free, ping-pong. Mini Club giornaliero (4-12 anni) in baby room attrezzata dal 13.06 al 29.08 ad orari prestabiliti.



Tariffe individuali giornaliere

PERIODI	HB Acqua inclusa Standard	FB Acqua inclusa Standard	Riduzioni 3° e 4° letto		
			3° 0-3	3-8	8-12
A 16/05 - 30/05 13/09 - 30/09	50,00	60,00	100%	50%	30%
B 31/05 - 19/06 06/09 - 12/09	62,00	72,00	100%	50%	30%
C 20/06 - 03/07 30/08 - 05/09	74,00	85,00	100%	50%	30%
D 04/07 - 07/08 23/08 - 29/08	77,00	88,00	100%	50%	30%
E 08/08 - 22/08	87,00	99,00	100%	50%	30%

SOGGIORNI DI 7 NOTTI CON INGRESSO DI SABATO; MIN. 3 NOTTI A RICHIESTA (SOLO HB E FB) SENZA SUPPLEMENTO, ESCLUSO PERIODO E

Note: ▶ 3° 0-3 anni gratuito nel letto coi genitori, in 3° letto riduzione 80%; 4° 0-3 anni riduzione 50%. **Riduzione 3° e 4° letto 12-17 anni:** 20%. **Riduzione 3° e 4° letto adulti:** 10%. **Supplemento Formula "Tutto Incluso":** € 30 a camera al giorno periodo A, € 32 periodo B, € 34 periodo C, € 36 periodo D, € 38 periodo E. **Supplemento singola:** € 10 al giorno. **Supplemento doppia uso singola:** € 20 al giorno. **Supplemento camera Superior:** € 5 per persona al giorno. **Supplementi da saldare in loco:** culla 0-3 anni (facoltativa, gratuita se portata dal cliente): € 6 al giorno (pasti inclusi). Parcheggio: € 8 al giorno (€ 10 periodo E). Animali di piccola e media taglia: € 5 al giorno (cibo escluso).

i Firma PLUS

PIANO FAMIGLIA 4=3: fino a 12 anni, escluso periodo E.

SUPERVACANZA: riduzione 10% per soggiorni di 14 notti, escluso periodo E (no FBA).

PRENOTA PRIMA: riduzione 10% per prenotazioni effettuate entro il 31.03, escluso periodo E (min. 7 notti, non cumulabile con gli altri "PLUS").

Nota: i Firma PLUS sono validi per soggiorni di min. 7 notti.

MAJESTIC***



BAMBINI GRATIS



TUTTO INCLUSO

Situato in ottima posizione sul lungomare a breve distanza dal centro. **CARATTERISTICHE:** sala ristorante climatizzata, sala colazione "Vista Mare", bar, sala TV, ascensore, grande piscina attrezzata con lettini, angolo giochi per i più piccoli. Ampio parcheggio e garage su prenotazione a pagamento. **RISTORAZIONE:** colazione a buffet dolce e salato, tre menu a scelta a base di carne e pesce, buffet di verdure. Pasti differenziati per bambini e prodotti senza glutine (no AIC) a richiesta. **Bevande incluse ai pasti** (acqua e vino locale). **CAMERE:** Vista Città: dotate di balcone, telefono, cassaforte, ventilatore a pale o piantana, TV LCD 22" e servizi privati con box doccia e asciugacapelli; aria condizionata disponibile (solo in 16 camere vista mare/piscina e vista fronte mare) a richiesta con supplemento; vista mare laterale, vista mare piscina, vista fronte mare a richiesta con supplemento. Camera a norma per disabili a richiesta. **TUTTO INCLUSO:** comprende le bevande ai pasti (acqua e vino locale) e il servizio spiaggia (1 ombrellone + 2 lettini a camera).

Tariffe individuali giornaliere

PERIODI	FBB Bevande incluse Vista Città	▶ FBA Tutto incluso Vista Città	Riduzioni 3° e 4° letto		
			3° 0-4	4° 0-4	4-15
A 11/04 - 22/05 12/09 - 25/09	53,00	61,50	100%	50%	50%
B 23/05 - 19/06 29/08 - 11/09	62,00	70,50	100%	50%	50%
C 20/06 - 07/08 22/08 - 28/08	74,00	83,50	100%	50%	50%
D 08/08 - 21/08	89,00	98,50	100%	50%	50%

SOGGIORNI DI MIN. 3 NOTTI (FBB) CON INGRESSO LIBERO, ESCLUSO PERIODI C-D; 7 NOTTI CON INGRESSO DI SABATO, PERIODO C-D

Nota: ▶ FBA min. 7 notti. **Riduzione 3° e 4° letto adulti:** 10%. **Riduzione HB:** € 5 al giorno. **Supplemento singola Vista Città:** FBB: € 17 al giorno periodi A-B-D, € 16 periodo C; FBA: € 32 periodi A-B, € 33 periodo C, € 34 periodo D. **Supplemento doppia uso singola:** 50%. **Supplemento vista mare laterale:** € 2 per persona al giorno periodo A, € 5 periodi B-C, € 6 periodo D. **Supplemento vista mare/piscina:** € 10 per persona al giorno. **Supplemento vista mare frontale:** € 14 per persona al giorno periodi A-B, € 15 periodi C-D. **Supplementi da saldare in loco:** aria condizionata: € 8 a camera al giorno. Parcheggio: € 8 al giorno. Garage: € 12 al giorno. Animali di piccola e media taglia: € 5 al giorno (cibo escluso).

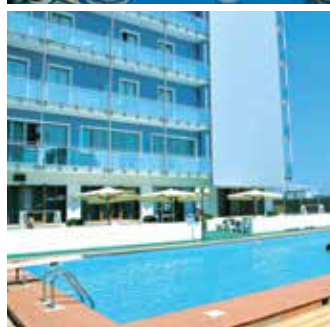
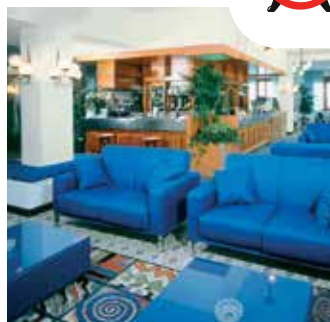

i Firma PLUS

SPECIALE BAMBINI: 1 bambino fino a 15 anni in camera con 1 adulto usufruisce della riduzione del 20%, escluso periodo D.

SPECIALE QUADRUPLA 4=3: senza limiti di età, escluso periodo D.

OVER 60: riduzione 8% per soggiorni di min. 14 notti, escluso periodo D.

SUPERVACANZA 14=13: escluso periodo D.

PRENOTA PRIMA: riduzione 5% per prenotazioni effettuate entro il 30.04, escluso periodo D (min. 7 notti, cumulabile con gli altri "PLUS").

DELFINO***



SPIAGGIA INCLUSA



camera Standard



Situato direttamente sul lungomare a soli 500 m dal centro storico. **CA-RATTERISTICHE:** sala soggiorno, ascensore, sala ristorante, sala colazione, piscina e bar. Parcheggio a pagamento (non prenotabile). **RISTORAZIONE:** colazione a buffet dolce e salato, tre menu a scelta a base di carne e pesce, buffet di verdure. Menu differenziati per bambini a richiesta. Acqua micro-filtrata in caraffa inclusa ai pasti. **CAMERE:** Standard: dotate di balcone, telefono, TV LED 22", Wi-Fi free, mini frigo, cassaforte, aria condizionata e servizi privati con box doccia e asciugacapelli; vista mare a richiesta con supplemento; Deluxe: più ampie con servizi privati rinnovati; Superior (solo doppie): rinnovate fronte mare. **SERVIZI:** biciclette, Wi-Fi. Servizio spiaggia incluso (1 ombrellone + 2 lettini). In spiaggia privata: aperitivo domenicale, area giochi, merendina pomeridiana, bocce.

Tariffe individuali giornaliere

PERIODI	FBS Spiaggia inclusa Standard	Riduzioni 3° e 4° letto			
		3° 0-3	3-8	8-13	Adulti
A 15/05 - 14/06	68,00	100%	50%	30%	10%
B 15/06 - 29/06	75,00	100%	50%	30%	10%
C 30/06 - 14/07	82,00	100%	50%	30%	10%
D 15/07 - 30/07	90,00	100%	50%	30%	10%
E 31/07 - 06/08 24/08 - 31/08	95,00	100%	50%	30%	10%
F 07/08 - 23/08	110,00	100%	50%	30%	10%
G 01/09 - 10/09	78,00	100%	50%	30%	10%

SOGGIORNI DI MIN. 3 NOTTI CON INGRESSO LIBERO, ESCLUSO PERIODO F; MIN. 7 NOTTI CON INGRESSO LIBERO, PERIODO F

Note: ► il servizio spiaggia inizia il giorno di arrivo (ultimo giorno escluso); 0-3 anni (vedi supplementi da saldare in loco); riduzione 4° letto 0-3 anni 50%; Camere Superior: solo doppie (no culla); Camere Standard e Deluxe: con possibilità di 3° e 4° letto. **Riduzione HB:** € 4 al giorno. **Supplemento singola:** € 15 al giorno. **Supplemento doppia uso singola:** € 25 al giorno. **Supplementi da saldare in loco:** culla o letto 0-3 anni (obbligatorio): 0-2 anni € 15 al giorno periodi A-B-C-D-G, € 20 periodi E-F; 2-3 anni € 25 al giorno periodi A-B-C-D-G, € 35 periodi E-F (pasti inclusi). Camera Standard vista mare: € 5 per persona al giorno. Camera Deluxe: € 7 per persona al giorno. Camera Superior: € 9 per persona al giorno. Parcheggio: € 8 al giorno. Animali di piccola taglia (max 5 kg): € 10 al giorno.

i Firma PLUS

SPECIALE BAMBINI: 1 bambino fino a 11 anni in camera con 1 adulto usufruisce della riduzione del 30%, in tutti i periodi.

ITALIA***



TUTTO INCLUSO



camera tipo



Struttura tradizionale e curata a gestione familiare, è situata direttamente sul lungomare di Senigallia a 1.500 metri dal centro storico. **CA-RATTERISTICHE:** dispone di accesso per disabili, sala soggiorno con TV e bar con vista mare, ampia sala ristorante, ascensore e grande terrazza panoramica al 5° piano. **RISTORAZIONE:** prima colazione a buffet dolce e salato, due menu a scelta con piatti a base di carne e pesce, buffet di insalate, verdure, contorni e antipasti. Pasti differenziati per bambini a richiesta. Possibilità di preparazione pasti per celiaci con alimenti di base forniti dall'hotel (no AIC). **CAMERE:** in gran parte con balcone (escluse tre singole al 5° piano), sono dotate di telefono, cassaforte, Wi-Fi free, TV LCD 24", aria condizionata (su prenotazione senza supplemento) o ventilatore e servizi privati con doccia (senza box) e asciugacapelli (da ritirare alla reception). Camere comunicanti lato monte (fino a 5 posti letto), con doppi servizi, due balconi e aria condizionata, a richiesta. **TUTTO INCLUSO:** comprende le bevande ai pasti (1/2 minerale + 1/4 vino locale o bibita), caffè dopo i pasti e il servizio spiaggia (1 ombrellone a camera + 1 lettino per persona). **SERVIZI:** Wi-Fi free (anche in spiaggia). App gratuita per l'autobus per il centro. Feste periodiche in spiaggia con musica dal vivo, danze e karaoke con distribuzione di dolcetti e bibite. Noleggio biciclette e possibilità di parcheggi comunali (non custoditi, gratuiti o a pagamento) nelle vicinanze dell'hotel.

Tariffe individuali giornaliere

PERIODI	HBA Tutto incluso	FBA Tutto incluso	Riduzioni 3° e 4° letto			
			3° 0-7	4° 0-7	7-14	Adulti
A 01/06 - 30/06	65,00	75,00	100%	50%	50%	10%
B 01/07 - 31/07	75,00	85,00	100%	50%	50%	10%
C 01/08 - 21/08	95,00	105,00	100%	50%	50%	10%
D 22/08 - 31/08	65,00	75,00	100%	50%	50%	10%
E 01/09 - 15/09	55,00	65,00	100%	50%	50%	10%

SOGGIORNI DI 7 NOTTI CON INGRESSO LIBERO, IN TUTTI I PERIODI; MIN. 3 NOTTI A RICHIESTA SENZA SUPPLEMENTO, ESCLUSO PERIODO C

Supplemento singola: € 10 al giorno. **Supplemento doppia uso singola:** € 15 al giorno. **Supplemento soggiorni inferiori alle 3 notti:** 10%.

i Firma PLUS

SPECIALE BAMBINI: 1 bambino fino a 14 anni in camera con 1 adulto usufruisce della riduzione del 50%, escluso periodo C.

OVER 60: riduzione 10%, escluso periodo C.

SUPERVACANZA 14=13: escluso periodo C.

PRENOTA PRIMA: riduzione 10% per prenotazioni effettuate entro il 29.05, escluso periodo C (min. 7 notti, cumulabile con gli altri "Plus")



Esclusivo complesso residenziale non recintato di ville e appartamenti immersi nel verde e sviluppato sul versante collinare a 700 m dal mare. L'intero villaggio è disposto ad anfiteatro ed è perfettamente inserito nell'ambiente della macchia mediterranea del Conero, con vista sulle incantevoli spiagge di Numana. **CARATTERISTICHE:** reception con punto d'accoglienza, ristorante-pizzeria, bar, ampia piscina (240 mq) per adulti e per bambini (dal 08.06 al 08.09) circondata da un'ampia zona solarium attrezzata con lettini, sdraio, tavolini ombreggiati e sedie. Parcheggio gratuito garantito. **APPARTAMENTI:** in muratura situati al piano terra o al primo piano, dispongono di terrazza o balcone (alcuni con giardino e aria condizionata), TV LCD e servizi privati con box doccia. Possono distare fino a 1.500 m dal mare, raggiungibile con sentiero pedonale, con mezzi propri (in spiaggia sono disponibili ampi parcheggi convenzionati a pagamento) o con

navetta gratuita (dal 26.06 al 05.09) con frequenza ogni 45 minuti circa. **BILO 4:** soggiorno con divano letto doppio, camera matrimoniale/doppia e angolo cottura. **TRILO 5:** soggiorno con un posto letto, due camere matrimoniali/doppie (una può avere il letto a castello). **ANIMAZIONE E ATTREZZATURE SPORTIVE:** Mini Club (4-10 anni) e Junior Club (11-18 anni) dal 15.06 al 30.08, uso gratuito al mattino di canoe e SUP, giochi in piscina e aquagym. Ingresso al Centro Sportivo (1.000 mq) con due parchi giochi, ping-pong, calciobalilla. A pagamento, campi da tennis e calcetto. **SERVIZI:** a 2 km circa si trovano bar, bazar, supermercato, tabacchi, edicola e guardia medica. Servizio spiaggia incluso (1 ombrellone + 2 lettini ad appartamento) presso gli ampi e spaziosi stabilimenti "La Perla" e "Taunus" con spiaggia e trasparenti fondali di piccoli sassolini.

Tariffe di locazione settimanali

PERIODI	BILO 4	TRILO 5
A 16/05 - 22/05	390,00	460,00
B 23/05 - 29/05	450,00	555,00
C 30/05 - 05/06	530,00	645,00
D 06/06 - 12/06	640,00	765,00
E 13/06 - 19/06	745,00	890,00
F 20/06 - 26/06	1.025,00	1.180,00
G 27/06 - 03/07	1.200,00	1.335,00
H 04/07 - 17/07	1.315,00	1.465,00
I 18/07 - 24/07	1.365,00	1.515,00
L 25/07 - 31/07	1.365,00	1.520,00
M 01/08 - 07/08	1.800,00	2.000,00
N 08/08 - 21/08	1.945,00	2.160,00
O 22/08 - 28/08	1.380,00	1.530,00
P 29/08 - 05/09	845,00	945,00

SOGGIORNI DI 7 NOTTI CON INGRESSO DI SABATO

Le tariffe **includono:** consumi acqua, luce e gas, posto auto, biancheria da letto e da bagno con cambio settimanale (biancheria da cucina non disponibile), servizio spiaggia (1 ombrellone + 2 lettini ad appartamento), ingresso al centro sportivo con due parchi giochi, ping-pong, biliardino. **Supplementi obbligatori da saldare in loco:** pulizia finale € 90 ad appartamento. **Supplementi facoltativi da saldare in loco (da richiedere all'atto della prenotazione):** culla: € 30 a settimana. Letto extra (inteso come 6° letto in Trilo): € 80 a settimana. Animali di piccola taglia: € 30 a settimana.



CENTRO VACANZE DE ANGELIS****



Situato nel cuore della Riviera del Conero e a pochi passi dal mare, il Centro Vacanze De Angelis è un villaggio completo di tutti i comfort ideale per una vacanza all'insegna del relax e del divertimento in un'atmosfera esclusiva. **CARATTERISTICHE:** composto da diverse tipologie di appartamenti e da un padiglione di sole camere, il Centro Vacanze dispone di reception, connessione Wi-Fi, 3 grandi piscine attrezzate con ombrelloni e lettini ed idromassaggio, piscina per bambini, area fitness, parco giochi "Hollyland Village", palco per spettacoli, campi da tennis, calcetto, basket e padel. Ampi parcheggi privati in parte coperti. **APPARTAMENTI:** arredati in modo funzionale e accogliente sono tutti dotati di soggiorno con angolo cottura attrezzato, aria condizionata, TV Sat, telefono, cassaforte e servizi privati con doccia. Si suddividono in: **MONO STANDARD 3 posti:** situati centro della struttura e ubicati al piano terra o al 1° piano, dispongono di soggiorno con letto matrimoniale e spazio esterno con tavolo e sedie; **VILLINO TRILocale IN LEGNO 4 e 5 posti:** unità indipendenti, sono disposte su un unico piano, dispongono di soggiorno con divano letto, camera matrimoniale, camera doppia e portico con tavolo e sedie; **BILO TERRACE 4 posti:** ampi bilocali di 50 mq situati al 1° piano, dispongono di soggiorno con due poltrone letto singole, camera matrimoniale e balcone attrezzato con tavolo e sedie; **TRILO TERRACE 6 posti:** ampi trilocali di 62 mq situati al 1° piano dispongono di soggiorno con due poltrone letto singole, camera matrimoniale con bagno privato, camera doppia, secondo bagno con doccia e balcone attrezzato con tavolo e sedie; **BILO GARDEN 5 posti:** situati al piano terra e con ingresso autonomo, dispongono di soggiorno con letto singolo e due poltrone letto, camera matrimoniale e giardino

attrezzato con tavolo, sedie e lettini prendisole; **TRILO GARDEN 6 posti:** situati al piano terra e con ingresso autonomo, dispongono di soggiorno con due poltrone letto, camera matrimoniale con bagno privato con doccia, camera doppia, secondo bagno con doccia e giardino attrezzato con tavolo, sedie e lettini prendisole. **CAMERE:** situate al 1° piano, in posizione panoramica tra il parco-piscine ed i giardini, sono arredate in stile moderno con elevati standard qualitativi e dotate di balcone attrezzato, aria condizionata, TV LCD 32", telefono, boiler e macchina per caffè, infissi con vetri termo e fono isolanti, cassaforte elettronica, minifrigo e servizi privati con box doccia e asciugacapelli. **TESSERA CLUB:** inclusa nelle tariffe (03/06-02/09), comprende: animazione diurna e serale per tutte le età in hotel e spiaggia con giochi, tornei, cabaret, spettacoli, lezioni di pilates per principianti, scuola di tennis, balli di gruppo, acquagym. Holly Club (3-12 anni) con giochi, attività, baby dance, feste e laboratori. Junior and Young Club (a partire dai 13 anni) con tornei di playstation, balli, laboratori e tante attività coinvolgenti. Senior Club per adulti con tornei, giochi, attività, balli e spettacoli. **SERVIZI:** Wi-fi free in tutta la struttura, cocktail di benvenuto. Per i bambini mini club "Hollyclub" 3-12 anni con giochi, laboratori, baby dance. Junior & Young Club a partire dai 13 anni con tornei sportivi, laboratorio teatrale, feste e serata settimanale in discoteca. Ricco programma di intrattenimento per adulti. In spiaggia privata "Centro Vacanze Beach Club: servizio spiaggia incluso (1 ombrellone + 2 lettini a camera), piscina con scivoli (ingresso a pagamento), attività di intrattenimento per adulti e bambini, Wi-Fi e ristorante «Baia degli Angeli». **Animali ammessi** di tutte le taglie a richiesta senza supplemento.

TARIFE 2026 Contatta l'ufficio booking per disponibilità e preventivi



Bilo Terrace



Villino Trilo



Situato direttamente sul mare in zona verdeggianti e tranquilla, a 3 km dal centro di Porto Sant'Elpidio, è particolarmente indicato alle famiglie con bambini. **CARATTERISTICHE:** dispone di reception, ristorante/pizzeria e bar, campi sportivi. **Grande Aquapark** dotato di piscina semi-olimpionica, piscina per bambini, piscina con giochi d'acqua, due vasche idromassaggio, due acquascivoli, ampia area solarium e chiosco. Ampio parcheggio gratuito con posto auto riservato. **RISTORAZIONE:** ristorante "La Risacca Family Collection" a pagamento. Per soggiorni con Formula Hotel, prima colazione (07:30-10:00) pranzo (12:00-14:00) e cena (19:00-21:15) sono serviti a buffet. Pasti differenziati per bambini e intolleranze e prodotti senza glutine confezionati. **APPARTAMENTI:** **LODGE ELITE (40 mq) - max 4 adulti e 1 bambino:** dispongono di soggiorno, cucina con frigorifero, microonde e lavastoviglie, camera matrimoniale, camera matrimoniale con letto a castello, doppi servizi privati con asciugacapelli, TV, aria condizionata, veranda esterna recintata fronte mare attrezzata con tavolo e sedie e posto auto riservato. **LODGE DELUXE (34 mq) - max 4 adulti e 1 bambino:** dispongono di soggiorno, cucina con frigorifero e microonde, camera matrimoniale, camera matrimoniale con letto alla francese e letto a castello, doppi servizi privati con asciugacapelli, TV, aria condizionata, veranda esterna recintata attrezzata con tavolo e sedie e posto auto riservato. **LODGE SUPERIOR (32 mq) - max 4 adulti e 1 bambino:** dispongono di soggiorno, cucina con frigorifero, congelatore e microonde, camera matrimoniale, camera con due letti singoli e un letto

a bandiera, doppi servizi privati con asciugacapelli, TV, aria condizionata, veranda esterna recintata attrezzata con tavolo e sedie e posto auto riservato. **LODGE COMFORT (32 mq) - max 4 adulti e 1 bambino:** dispongono di soggiorno, cucina con frigorifero e microonde, camera matrimoniale, camera con due letti singoli e un letto a bandiera, servizi privati con asciugacapelli, TV, aria condizionata, veranda esterna recintata attrezzata con tavolo e sedie e posto auto riservato. **BILOCALE STANDARD (50 mq) - max 4 adulti e 1 bambino:** dispongono di soggiorno con letto singolo e letto a castello, angolo cottura con frigorifero e microonde, camera matrimoniale, servizi privati con asciugacapelli, TV, aria condizionata, veranda esterna recintata attrezzata con tavolo e sedie e posto auto esterno nelle vicinanze. **BUNGALOW SUPERIOR FAMILY (54 mq) - max 6 adulti:** dispongono di soggiorno con letto estraibile e letto singolo, angolo cottura con frigorifero e microonde, camera matrimoniale, camera con due letti singoli, doppi servizi privati con asciugacapelli, TV, aria condizionata, veranda esterna attrezzata con tavolo e sedie. **SERVIZI:** Mini Club per bambini, area sgambamento cani, programmi educativi e di intrattenimento per cani con percorsi di agilità e acquaticità, giochi di interazione e bau beach libera adiacente al villaggio. Spettacoli serali, minimarket con servizio tabaccheria, Wi-Fi negli ambienti in comune, lavanderia self-service. Campi da tennis, calcetto, basket, pallavolo, tavoli da ping pong. **Spaggia privata** attrezzata disponibile a richiesta.

TARIFE 2025 Contatta l'ufficio booking per disponibilità e preventivi



RESIDENCE COSTAZZURRA



SPIAGGIA INCLUSA

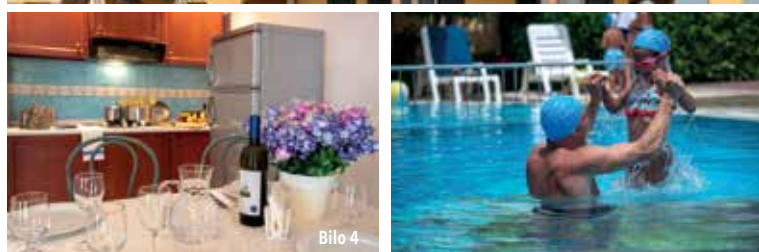

Bilo 4

iFirma PLUS

SUPERVACANZA: riduzione 10% per soggiorni di min. 2 settimane, fino al 13.06 e dal 29.08. Riduzione 10% sulla 2° settimana di soggiorno, periodo 13.06-25.07. Riduzione 15% per soggiorni di 1 settimana, 20% per soggiorni di 2 settimane, periodo F.

PRENOTA PRIMA: riduzione 5% per prenotazioni effettuate entro il 30.04, escluso periodi E-F (min. 7 notti, cumulabile con gli altri "PLUS").

Struttura moderna situata a 50 m dal mare. **CARATTERISTICHE:** reception, bar, ascensore, giardino, area giochi, ampia piscina. Parcheggio in struttura o convenzionato a 100 m disponibili gratuitamente. **APPARTAMENTI:** sono dotati di balcone o terrazzo attrezzato, **aria condizionata**, Wi-Fi free, TV LED 24", cassaforte, telefono, stendibiancheria e servizi privati con **box doccia** e asciugacapelli. **BILO4:** camera matrimoniale e soggiorno con angolo cottura e divano letto matrimoniale o a castello. **BILO 4 Superior:** camera matrimoniale, soggiorno con angolo cottura, forno a microonde, due televisori, divano letto a due posti e doppi servizi. **BILO 4 Vista Mare:** soggiorno con angolo cottura e divano letto matrimoniale o a castello, camera matrimoniale. **TRILO 6:** soggiorno con angolo cottura e divano letto matrimoniale o a castello, camera matrimoniale e cameretta con letto a castello o divano letto. **SERVIZI:** Wi-Fi, lavanderia a gettoni, noleggio biciclette a pagamento. **Servizio spiaggia incluso** (1 ombrellone + 2 lettini ad appartamento).

Tariffe settimanali di locazione

PERIODI	BILO 4	BILO 4 Superior	BILO 4 Vista Mare	TRILO C6
A 30/05 - 05/06 05/09 - 11/09	600,00	615,00	630,00	755,00
B 06/06 - 19/06 29/08 - 04/09	890,00	915,00	940,00	1.065,00
C 20/06 - 03/07 22/08 - 28/08	1.125,00	1.175,00	1.225,00	1.410,00
D 04/07 - 24/07	1.295,00	1.345,00	1.395,00	1.700,00
E 25/07 - 07/08	1.445,00	1.490,00	1.535,00	1.790,00
F 08/08 - 21/08	1.610,00	1.670,00	1.730,00	1.960,00
G 12/09 - 19/09	460,00	475,00	490,00	665,00

SOGGIORNI DI MIN. 3 NOTTI CON INGRESSO LIBERO, PERIODI A-B-G; MIN. 4 NOTTI, PERIODI C-D-E; SOGGIORNI DI 7 NOTTI CON INGRESSO DI SABATO, PERIODO F.

Le tariffe includono: servizio spiaggia (1 ombrellone + 2 lettini ad appartamento), posto auto riservato. **Supplementi obbligatori da saldare in loco:** forfait consumi (acqua, luce e gas): € 50 ad appartamento a settimana in Bilo, € 70 in Trilo. Pulizie finali: € 60 ad appartamento. **Supplementi facoltativi da saldare in loco (da richiedere all'atto della prenotazione):** biancheria da letto, bagno e cucina: € 15 per persona a fornitura. Letto extra (inteso come 5° letto in Bilocale e 7° letto in Trilocale): € 70 a settimana, periodi A-B-G, € 90 periodi C-D, € 110 periodi E-F. Culla: € 25 a settimana (biancheria inclusa).

RESIDENCE COSTA SMERALDA



SPIAGGIA INCLUSA

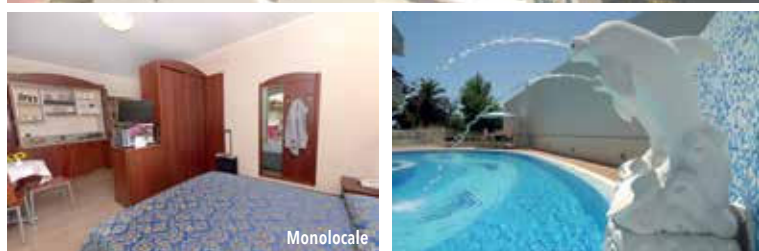

Monolocale

iFirma PLUS

SUPERVACANZA: riduzione 10% per soggiorni di 2 o più settimane, fino al 13.06 e dal 22.08; riduzione 10% sulla seconda settimana di soggiorno e successive, dal 13.06 al 08.08.

PRENOTA PRIMA: riduzione 5% per prenotazioni effettuate entro il 30.04, escluso periodi F-G (min. 7 notti, cumulabile con gli altri "PLUS").

Moderna struttura situata a 100 m dal mare. **CARATTERISTICHE:** reception, ascensore, bar, **ampia piscina** con idromassaggio e solarium attrezzato, area giochi. Garage su prenotazione a pagamento (escluso auto Full Electric). **APPARTAMENTI:** dotati di balcone o terrazzino attrezzati, **aria condizionata**, Wi-Fi, TV 32", cassaforte, telefono e servizi privati con **box doccia** e asciugacapelli. **MONO 2:** al piano terra con ingresso indipendente, soggiorno con angolo cottura e letto matrimoniale. **MONO 3:** soggiorno con angolo cottura, letto matrimoniale e poltrona letto singola. **BILO 4:** soggiorno con angolo cottura e divano letto doppio, camera matrimoniale. **TRILO 6 Fronte Mare:** soggiorno con angolo cottura e divano letto doppio, due camere matrimoniali. **SERVIZI:** lavanderia a gettoni. **Servizio spiaggia incluso** dal 31.05 al 15.09. Mini Club per bambini in spiaggia.

Tariffe settimanali di locazione

PERIODI	MONO 2	MONO 3	BILO 4	BILO 4 Fronte Mare	TRILO 6+1 Fronte Mare
A 01/01 - 22/05 12/09 - 31/12	280,00	280,00	360,00	390,00	550,00
B 23/05 - 05/06 05/09 - 11/09	390,00	390,00	500,00	530,00	670,00
C 06/06 - 19/06 29/08 - 04/09	520,00	620,00	770,00	820,00	970,00
D 20/06 - 03/07 22/08 - 28/08	700,00	780,00	950,00	1.050,00	1.250,00
E 04/07 - 24/07	845,00	940,00	1.160,00	1.260,00	1.570,00
F 25/07 - 07/08	890,00	1.020,00	1.260,00	1.360,00	1.690,00
G 08/08 - 21/08	930,00	1.080,00	1.460,00	1.560,00	1.830,00

SOGGIORNI DI MIN. 7 NOTTI CON INGRESSO DI SABATO, PERIODO 01.08-05.09; SOGGIORNI DI MIN. 4 NOTTI CON INGRESSO LIBERO NEGLI ALTRI PERIODI

Le tariffe includono: servizio spiaggia (1 ombrellone + 2 lettini ad appartamento; 2 ombrelloni + 4 lettini per il Trilo 6). **Supplementi obbligatori da saldare in loco:** forfait consumi (acqua, luce e gas): € 35 ad appartamento a settimana in Mono, € 50 in Bilo, € 70 in Trilo. Pulizie finali: € 60 ad appartamento. **Supplementi facoltativi da saldare in loco (da richiedere all'atto della prenotazione):** biancheria da letto, bagno e cucina: € 15 per persona a fornitura. Letto extra (inteso come 5° letto in Bilo 4 e 7° letto in Trilo 6): € 60 a settimana, periodi A-B-C, € 80 periodi D-E, € 120 periodi F-G. Culla: € 25 a settimana (biancheria inclusa). Garage (su prenotazione anticipata): € 50 a settimana. Colazione a buffet: adulti € 10 per persona al giorno, bambini 2-10 anni € 6, gratis bambini 0-2 anni.

CANGURO***



SPIAGGIA INCLUSA

Situato in posizione tranquilla a 50 m dalla spiaggia e a soli 300 m dal centro turistico. **CARATTERISTICHE:** completamente climatizzato, dispone di reception, ampia hall, bar, sala TV, sala meeting, sala ristorante, ascensore e magnifica terrazza solarium panoramica sul mare. Ampio parcheggio privato con cancello elettronico, gratuito fino ad esaurimento posti. **RISTORAZIONE:** colazione a buffet dolce e salato, tre menu a scelta di carne e pesce, buffet di contorni e verdure. Pasti per celiaci certificato AIC (con alimenti di base senza glutine forniti dall'hotel), vegetariani e differenziati per bambini a richiesta. **CAMERE:** Economy: semplici ma confortevoli e in parte con balcone (la maggior parte con vista mare), sono dotate di telefono, TV LCD 24", Wi-Fi free, aria condizionata, cassaforte e servizi privati con doccia (senza box); Classic: rinnovate, dispongono inoltre di minibar (al consumo) e servizi privati con box doccia ed asciugacapelli. **SERVIZI:** noleggio gratuito biciclette, Wi-Fi free. Servizio spiaggia incluso (1 ombrellone + 2 sdraio a camera).



Tariffe individuali giornaliere

PERIODI	FBS Spiaggia inclusa Economy	FBS Spiaggia inclusa Classic	▶ Riduzioni 3° e 4° letto		
			3° 0-2	2-6	6-10
A 02/05 - 05/06 29/08 - 19/09	65,00	75,00	100%	50%	20%
B 06/06 - 26/06	75,00	85,00	100%	50%	20%
C 27/06 - 24/07	80,00	90,00	100%	50%	20%
D 25/07 - 31/07	85,00	95,00	100%	50%	20%
E 01/08 - 07/08	99,00	109,00	100%	50%	20%
F 08/08 - 15/08	110,00	120,00	▶	50%	20%
G 16/08 - 28/08	90,00	99,00	100%	50%	20%

SOGGIORNI DI 7 NOTTI CON INGRESSO DI SABATO; MIN. 3 NOTTI A RICHIESTA SENZA SUPPLEMENTO, ESCLUSO PERIODO F

Nota: ▶ 3° 0-2 anni periodo F e 4° 0-2 anni in tutti i periodi (vedi supplementi da saldare in loco). **Riduzione 3° e 4° letto adulti:** 10%. **Riduzione HB:** € 5 al giorno. **Supplemento singola:** 25%. **Supplementi da saldare in loco:** 3° 0-2 anni periodo F e 4° 0-2 anni in tutti i periodi (obbligatorio): € 20 al giorno (pasti inclusi). Lettino in spiaggia: € 5 a lettino al giorno. Animali di piccola taglia: € 8 al giorno.

iFirma PLUS

BAMBINI BENVENUTI 3=2: 0-10 anni (culla o letto e pasti inclusi), escluso periodo F. **SETTIMANE SPECIALI ENTRO IL 30.04:** Vedi tariffe online. **SETTIMANE SPECIALI ENTRO IL 31.05:** Vedi tariffe online. **Nota:** i Firma PLUS sono validi per soggiorni di min. 7 notti.

LA SFINGE***



SPIAGGIA INCLUSA

Hotel moderno e confortevole a gestione familiare, è situato in posizione strategica a soli 20 metri dal mare e a 300 metri dall'inizio del nuovo Lungomare Sud. **CARATTERISTICHE:** completamente climatizzato, dispone di reception h24, sala soggiorno, bar, sala ristorante, ascensore, terrazza solarium panoramica e ampio parcheggio privato a 20 metri dall'hotel chiuso con cancello elettronico, gratuito fino ad esaurimento posti. **RISTORAZIONE:** la prima colazione e i pasti principali verranno serviti presso il ristorante del vicino hotel Canguro della medesima proprietà. **CAMERE:** rinnovate e particolarmente confortevoli, sono dotate di balcone, telefono, TV LCD 24", Wi-Fi free, aria condizionata, cassaforte, minibar e servizi privati con box doccia e asciugacapelli. Camere a norma per disabili disponibili a richiesta. **SERVIZI:** Wi-Fi free, noleggio biciclette (compreso nella pensione completa) e prenotazione di escursioni guidate. Servizio spiaggia incluso (1 ombrellone + 2 sdraio a camera).



Tariffe individuali giornaliere

PERIODI	FBS Spiaggia inclusa	▶ Riduzioni 3° e 4° letto			
		3° 0-2	2-6	6-10	Adulti
A 02/05 - 05/06 29/08 - 19/09	75,00	100%	50%	20%	10%
B 06/06 - 26/06	85,00	100%	50%	20%	10%
C 27/06 - 24/07	90,00	100%	50%	20%	10%
D 25/07 - 31/07	95,00	100%	50%	20%	10%
E 01/08 - 07/08	109,00	100%	50%	20%	10%
F 08/08 - 15/08	120,00	▶	50%	20%	10%
G 16/08 - 28/08	99,00	100%	50%	20%	10%

SOGGIORNI DI 7 NOTTI CON INGRESSO DI SABATO; MIN. 3 NOTTI A RICHIESTA SENZA SUPPLEMENTO, ESCLUSO PERIODO F

Nota: ▶ 3° 0-2 anni periodo F e 4° 0-2 anni in tutti i periodi (vedi supplementi da saldare in loco). **Riduzione HB:** € 5 al giorno. **Supplemento singola:** 25%. **Supplementi da saldare in loco:** 3° 0-2 anni periodo F e 4° 0-2 anni in tutti i periodi (obbligatorio): € 20 al giorno (pasti inclusi). Lettino in spiaggia: € 5 a lettino al giorno. Animali di piccola taglia: € 8 al giorno.

iFirma PLUS

BAMBINI BENVENUTI 3=2: 0-10 anni (culla o letto e pasti inclusi), escluso periodo F. **SETTIMANE SPECIALI ENTRO IL 30.04:** Vedi tariffe online. **SETTIMANE SPECIALI ENTRO IL 31.05:** Vedi tariffe online. **Nota:** i Firma PLUS sono validi per soggiorni di min. 7 notti.



TUTTO INCLUSO



camera Superior

Situato a pochi passi dal lungomare a soli 80 metri dalla spiaggia privata. **CARATTERISTICHE:** dispone di ascensore, reception, ampia hall, bar, angolo TV con biliardo e zone relax. Ampio parcheggio privato gratuito a 2 km con servizio navetta gratuita. **RISTORAZIONE:** ricca colazione a buffet assistito dolce e salato, tre menu a scelta con pietanze a base di carne e pesce, buffet assistito di insalate, verdure e antipasti. **CAMERE:** **Standard:** moderne ed accoglienti, dispongono di balcone, telefono, aria condizionata, minibar (prima fornitura gratuita di due bottiglie di acqua e due bibite), Wi-Fi, TV LED 32", cassaforte e servizi privati con box doccia e asciugacapelli; **Superior** (alcune a norma per disabili), rinnovate con ampio balcone attrezzato con supplemento. **TUTTO INCLUSO:** comprende le bevande ai pasti alla spina senza limitazione (acqua e succhi), 1 bottiglia di vino locale offerta il primo giorno a pranzo, il servizio spiaggia (1 ombrellone + 1 sdraio + 1 lettino a camera) e uso di 2 teli mare. **SERVIZI:** biciclette, aperitivi settimanali, Baby Club in spiaggia (17:00-18.30).

Tariffe individuali giornaliere

PERIODI	HBA Tutto incluso Standard	FBA Tutto incluso Standard	Riduzioni 3° e 4° letto			
			▶ 0-4	4-11	11-18	3° adl.
A 23/05 - 29/05	75,00	n.d	100%	50%	25%	15%
B 30/05 - 05/06 05/09 - 19/09	80,00	90,00	100%	50%	25%	15%
C 06/06 - 19/06	85,00	95,00	100%	50%	25%	15%
D 20/06 - 03/07 29/08 - 04/09	95,00	105,00	100%	50%	25%	15%
E 04/07 - 24/07	105,00	115,00	100%	50%	25%	15%
F 25/07 - 07/08	110,00	125,00	100%	50%	25%	15%
G 08/08 - 21/08	125,00	135,00	100%	50%	25%	15%
H 22/08 - 28/08	115,00	125,00	100%	50%	25%	15%

SOGGIORNI DI 7 NOTTI CON INGRESSO DI SABATO, IN TUTTI I PERIODI; MIN. 3 NOTTI A RICHIESTA SENZA SUPPLEMENTO, ESCLUSO PERIODI G

Nota: ▶ 0-4 anni (vedi supplementi da saldare in loco). **Supplemento camera Superior:** € 20 a camera al giorno. **Supplemento doppia uso singola:** 40%. **Supplementi da saldare in loco:** culla o letto 0-4 anni (obbligatoria): € 35 al giorno (pasti inclusi).

iFirma PLUS

PIANO FAMIGLIA 4=3: fino a 18 anni, in tutti i periodi.

RESIDENCE ZODIACO



Situato a 50 m dal famoso "Lungomare delle palme" a 1 km dal centro. **CARATTERISTICHE:** dispone di reception, ascensore, parcheggio a pagamento. Animali di piccola e media taglia ammessi gratuitamente. **APPARTAMENTI:** dispongono di balcone attrezzato con tavolo, sedie e stendino, aria condizionata, TV LCD 32" con digitale terrestre, Wi-Fi, servizi privati con box doccia e asciugacapelli. **MONO 3:** soggiorno con divano letto matrimoniale e letto singolo in zona separata. **BILO 4:** soggiorno con angolo cottura e divano letto matrimoniale, camera matrimoniale. **TRILO 6:** soggiorno con angolo cottura e due camere da letto. **SERVIZI:** Wi-Fi free, lavanderia self-service, servizio transfer.

Tariffe settimanali di locazione

PERIODI	MONO	BILO	TRILO
A 18/04 - 24/04	400,00	500,00	600,00
B 25/04 - 15/05	400,00	550,00	650,00
C 16/05 - 05/06	490,00	650,00	750,00
D 06/06 - 12/06	650,00	850,00	950,00
E 13/06 - 10/07	700,00	850,00	950,00
F 11/07 - 17/07 e 22/08 - 28/08	800,00	950,00	1.050,00
G 18/07 - 24/07	950,00	1.050,00	1.150,00
H 25/07 - 31/07	1.100,00	1.200,00	1.300,00
I 01/08 - 21/08	1.150,00	1.250,00	1.350,00
L 29/08 - 04/09	550,00	750,00	850,00
M 05/09 - 12/09	450,00	650,00	750,00

SOGGIORNI DI 7 NOTTI CON INGRESSO DI SABATO

Le tariffe includono: consumi di acqua, luce e gas, Wi-Fi, aria condizionata. **Supplementi obbligatori da saldare in loco:** pulizia finale: € 40 ad appartamento. Deposito cauzionale (restituibile alla partenza salvo rilevamento danni): € 150 ad appartamento. **Supplementi facoltativi da saldare in loco:** biancheria da letto e da bagno: € 10 per persona a fornitura. Parcheggio pubblico: € 30 a settimana circa (con ticket acquistabile presso le colonnine nelle rivenditorie).

TWIGHA RESIDENCE



Struttura di recente costruzione composta da appartamenti moderni e spaziosi, è situata in posizione tranquilla nella zona centrale di Martinsicuro, a soli 50 m dalla spiaggia. **CARATTERISTICHE:** costituito da 18 appartamenti, dispone di reception, due ascensori di cui uno a norma per disabili, area lavanderia e parcheggio privato su prenotazione a pagamento. **APPARTAMENTI:** sono dotati di balcone, aria condizionata, pavimenti in piastrelle, TV a schermo piatto, cassetta di sicurezza e una chiave elettronica, zona pranzo con tavolo e angolo cottura, forno a microonde, frigorifero, stendibiancheria, Wi-Fi, servizi privati con doccia e asciugacapelli. **BILO 3 (ca. 50 mq):** soggiorno con letto singolo, camera matrimoniale; **BILO 4 (ca. 50 mq):** soggiorno con divano letto doppio, camera matrimoniale. **TRILO 6 (ca. 60 mq):** soggiorno con divano letto doppio, camera matrimoniale, camera con due letti singoli; due Trilo 6 sono mansardati. Disponibili su richiesta due appartamenti Bilo 4 a norma per disabili. **SERVIZI:** Wi-Fi in tutta la struttura, possibilità di noleggio biciclette.

Tariffe settimanali di locazione			
PERIODI	BILO 3	BILO 4	TRILO 6
A 09/05 - 29/05 e 05/09 - 19/09	250,00	280,00	330,00
B 30/05 - 05/06	320,00	350,00	400,00
C 06/06 - 19/06	450,00	490,00	570,00
D 20/06 - 26/06 e 29/08 - 04/09	500,00	550,00	620,00
E 27/06 - 10/07	600,00	650,00	750,00
F 11/07 - 31/07	750,00	780,00	880,00
G 01/08 - 07/08	950,00	1.100,00	1.250,00
H 08/08 - 21/08	1.150,00	1.250,00	1.400,00
I 22/08 - 28/08	790,00	820,00	920,00

SOGGIORNI DI 7 NOTTI CON INGRESSO DI SABATO

Le tariffe includono: prima fornitura di biancheria da letto e bagno; aria condizionata; Wi-Fi. **Supplementi obbligatori da saldare in loco:** consumi di acqua, luce e gas: € 50 ad appartamento a settimana in Bilo 3, € 60 in Bilo 4, € 70 in Trilo 6. Pulizia finale € 50 ad appartamento in Bilo 3, € 60 in Bilo 4, € 70 in Trilo 6 (pulizia angolo cottura e stoviglie a cura del cliente). Deposito cauzionale: € 100 ad appartamento (restituibile alla partenza salvo rilevamento danni). **Supplementi facoltativi da saldare in loco (da richiedere all'atto della prenotazione):** culla 0-2 anni: € 30 a settimana. Cambio biancheria da letto: € 10 a persona; Cambio biancheria da bagno € 6 a persona. Servizio Spiaggia (1 ombrellone + 2 lettini): giugno/settembre € 70 a settimana, luglio € 110, agosto € 150. Animali di piccola e media taglia: € 30 a settimana. Parcheggio coperto: € 40 a settimana.



appartamento tipo



iFirma PLUS

PRENOTA PRIMA: prezzi come da tabella online, valido per prenotazioni effettuate entro il 30.03 (min. 7 notti).

RESIDENCE HOLIDAY CLUB



Struttura di recente costruzione, è situata in posizione tranquilla nella zona centrale di Alba Adriatica, a soli 500 metri dal mare. **CARATTERISTICHE:** costituito da 26 appartamenti dislocati in tre palazzine completamente ristrutturate, dispone di reception, due piscine, giardino, area giochi all'aperto e parcheggio privato non custodito. **APPARTAMENTI:** modernamente arredati, sono dotati di balcone (alcuni con vista giardino), aria condizionata, TV LCD 32", Wi-Fi free e servizi privati con box doccia e asciugacapelli. **BILO - 3 posti:** soggiorno con angolo cottura e poltrona letto, camera matrimoniale. **BILO - 4 posti:** soggiorno con divano letto a due posti e angolo cottura, camera matrimoniale. **TRILO - 6 posti:** soggiorno con angolo cottura e divano letto a due posti, camera matrimoniale, camera con divano letto doppio. **SERVIZI:** noleggio biciclette, Wi-Fi, lavanderia ad uso comune. Nelle vicinanze: negozi di ogni genere, ristoranti e pub.

Tariffe settimanali di locazione			
PERIODI	BILO 3	BILO 4	TRILO 6
A 09/05 - 29/05 e 12/09 - 19/09	300,00	340,00	400,00
B 30/05 - 05/06	350,00	420,00	490,00
C 06/06 - 19/06 e 05/09 - 11/09	540,00	650,00	760,00
D 20/06 - 26/06 e 29/08 - 04/09	650,00	760,00	870,00
E 27/06 - 10/07 e 22/08 - 28/08	850,00	970,00	1.140,00
F 11/07 - 24/07	940,00	1.050,00	1.220,00
G 25/07 - 31/07	1.030,00	1.150,00	1.320,00
H 01/08 - 07/08	1.200,00	1.320,00	1.490,00
I 08/08 - 21/08	1.400,00	1.500,00	1.700,00

SOGGIORNI DI 7 NOTTI CON INGRESSO DI SABATO

Le tariffe includono: consumi di acqua, luce e gas, aria condizionata, prima fornitura di biancheria da letto e da bagno, Wi-Fi, parcheggio esterno, accesso alla piscina. **Supplementi obbligatori da saldare in loco:** pulizia finale: € 50 ad appartamento in Bilo 3, € 60 in Bilo 4, € 70 in Trilo 6 (pulizia angolo cottura e stoviglie a cura del cliente). Deposito cauzionale (restituibile alla partenza salvo rilevamento danni): € 100 ad appartamento. **Supplementi facoltativi da saldare in loco (da richiedere all'atto della prenotazione):** biancheria da letto: € 10 a persona. Biancheria da bagno: € 6 a persona. Pulizia infrasettimanale (escluso angolo cottura): € 30 ad appartamento. Culla: € 30 a settimana. Animali di piccola e media taglia: € 50 a settimana.



appartamento tipo



iFirma PLUS

PRENOTA PRIMA: prezzi come da tabella online, valido per prenotazioni effettuate entro il 30.03 (min. 7 notti).



Situato direttamente sul mare in zona Cologna Spiaggia, a pochi km dal centro di Roseto e Giulianova, è particolarmente indicato alle famiglie con bambini e animali. **CARATTERISTICHE:** dispone di reception, ristorante/pizzeria e bar, Wi-Fi negli ambienti in comune, campi sportivi, area sgambamento cani, tabacchi e bazar, supermarket, teatro. Parco acquatico con piscina semi olimpionica con scivoli per adulti e piscina per bambini, lettini (a pagamento) e vasca idromassaggio con area relax. Ampio parcheggio gratuito con posto auto riservato. **RISTORAZIONE:** all'interno del villaggio è presente un ristorante a pagamento con una vasta offerta di piatti del territorio e pizze cotte nel forno a legna. Per soggiorni con Formula Hotel, prima colazione (07:30-10:00) pranzo (12:00-14:00) e cena (19:00-21:30) sono serviti a buffet presso il ristorante centrale. Pasti differenziati per bambini e intolleranze e prodotti senza glutine confezionati. **APPARTAMENTI: LODGE COMFORT (24 mq) - max 4 adulti e 1 bambino:** dispongono di soggiorno, angolo cottura con frigorifero, camera matrimoniale, camera con due letti singoli e un letto a cuccetta, servizi privati, TV, aria condizionata, veranda esterna attrezzata con tavolo

e sedie, posto auto esterno. **LODGE SUPERIOR (24 mq) - max 4 adulti:** dispongono di soggiorno, angolo cottura con frigorifero, camera matrimoniale, camera con due letti singoli, servizi privati, TV, aria condizionata, veranda esterna attrezzata con tavolo e sedie, posto auto esterno. **LODGE DELUXE (35 mq) - max 4 adulti:** dispongono di soggiorno, angolo cottura con frigorifero e microonde, camera matrimoniale, camera con due letti singoli, doppi servizi privati, TV, aria condizionata, veranda esterna attrezzata con tavolo e sedie, posto auto esterno. **LODGE ELITE MAXI (34 mq) - max 4 adulti:** dispongono di soggiorno con divano, angolo cottura con lavastoviglie, frigorifero e microonde, camera matrimoniale, camera con due letti singoli, doppi servizi privati, TV, aria condizionata, veranda esterna attrezzata con tavolo e sedie, posto auto esterno. **SERVIZI:** Mini Club per bambini e programma di intrattenimento per adulti. Spettacoli serali in teatro, minimarket e bazar, sala giochi, Wi-Fi free gli ambienti in comune, lavanderia self-service. Campi da beach volley, tavoli da ping pong, noleggio biciclette. **Servizio spiaggia** (1 ombrellone + 2 lettini a camera) disponibile a richiesta con supplemento.

TARIFE 2026 Contatta l'ufficio booking per disponibilità e preventivi



EXCELSIOR****



TUTTO INCLUSO



Suite



Moderna struttura situata a 300 m dalla spiaggia privata. **CARATTERISTICHE:** reception, ascensori, sala TV, sala ristorante, bar, giardino attrezzato, giochi per bambini, grande piscina con solarium e Spa "Blue Sea" (a pagamento). Parcheggio privato gratuito e garage su prenotazione a pagamento. **RISTORAZIONE:** prima colazione a buffet dolce e salata, tre menu a scelta a base di carne e pesce, insalate fresche e verdure. **Acqua inclusa ai pasti.** **CAMERE:** **Classic:** balcone, telefono, minibar, TV LED 32", Wi-Fi, cassaforte, aria condizionata e servizi privati con **box doccia** e asciugacapelli. **Suite:** ambienti separati (ca. 28 mq) con letto matrimoniale + divano e 2 TV LED 32". Sulla base dei servizi inclusi, si suddividono, in: **Deluxe:** Wi-Fi free, telo mare per adulti, accappatoio in camera e acqua ai pasti; **Dream:** include inoltre box auto in garage, servizio spiaggia in 1a fila (se acquistata Beach Card), ciabattine, caffè ai pasti e accesso alla zona umida della Spa. **SERVIZI:** noleggio biciclette, Wi-Fi free. **Servizio spiaggia** (1 ombrellone + 2 lettini a camera, dalla 2° fila) **disponibile** acquistando "Beach Card" con saldo in loco (solo per gli over 18 anni).

Tariffe individuali giornaliere

PERIODI	FB Acqua inclusa Classic Deluxe	FB Acqua inclusa Classic Dream	▶ Riduzioni 3° e 4° letto		
			0-5	5-11	11-14
A 23/05 - 26/06 29/08 - 26/09	100,00	110,00	100%	50%	30%
B 27/06 - 24/07 22/08 - 28/08	110,00	117,00	100%	50%	30%
C 25/07 - 07/08	115,00	125,00	100%	50%	30%
D 08/08 - 14/08	125,00	130,00	100%	50%	30%
E 15/08 - 21/08	140,00	150,00	100%	50%	30%

SOGGIORNI DI MIN. 5 NOTTI CON INGRESSO LIBERO, ESCLUSO PERIODI D-E; MIN. 7 NOTTI CON INGRESSO LIBERO, PERIODI D-E

Note: ▶ camere **Classic:** con possibilità di culla o 3° letto; **Suite:** con possibilità di 3° e 4° letto (fino max 14 anni). **Riduzione 3° letto adulti:** 10%. **Riduzione HB:** € 15 al giorno. **Supplemento singola:** 10%. **Supplemento Suite:** € 35 a camera al giorno. **Supplemento vista mare:** € 15 a camera al giorno. **Supplementi da saldare in loco:** Beach Card (over 18, periodo 01.06-13.09): € 55 per persona a settimana (giugno-settembre); € 65 (luglio); € 70 (agosto). **Garage:** € 10 al giorno. **Animali di piccola e media taglia:** € 10 al giorno (cibo escluso).

iFirma PLUS

PIANO FAMIGLIA 4=3: fino a 14 anni, fino al 19.07 e dal 31.08.

SAN GIORGIO***



SPIAGGIA INCLUSA

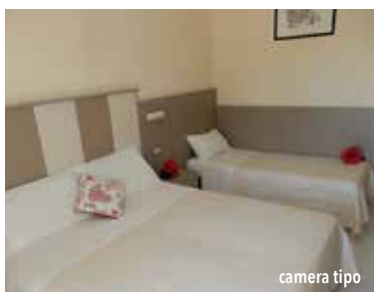

camera tipo



Completamente ristrutturato, è situato nel centro di Marina di Vasto, a pochi metri dalla spiaggia privata. **CARATTERISTICHE:** **completamente climatizzato**, dispone di reception 24h, due ascensori, sala TV, bar, sala ristorante e ampio terrazzo. Parcheggio privato gratuito fino ad esaurimento posti. Garage su prenotazione a pagamento. **RISTORAZIONE:** prima colazione a buffet dolce e salato, pranzo e cena con tre menu a scelta a base di carne e pesce, buffet di verdure e contorni. **Acqua naturalizzata inclusa ai pasti.** **CAMERE:** **Standard:** modernamente arredate ed in minima parte mansardate, dispongono di balcone, telefono, cassaforte, mini frigo, TV LED 32", Wi-Fi free, **aria condizionata** e servizi privati con **box doccia** e asciugacapelli. **Family:** composte da camera matrimoniale e un piccolo ambiente separato con due letti stesi. **SERVIZI:** serate a tema periodiche, piccola area fitness, Wi-Fi free. **Servizio spiaggia incluso** (1 ombrellone + 1 sdraio + 1 letto a camera).

Tariffe individuali giornaliere

PERIODI	FBS Spiaggia inclusa	Riduzioni/Quote 3° e 4° letto				
		0-1	1-3	3-5	5-14	Adulti
A 23/05 - 12/06 05/09 - 28/09	65,00	€ 20,00	€ 25,00	50%	20%	10%
B 13/06 - 19/06	70,00	€ 20,00	€ 25,00	50%	20%	10%
C 20/06 - 26/06	78,00	€ 20,00	€ 25,00	50%	20%	10%
D 27/06 - 10/07	85,00	€ 20,00	€ 25,00	50%	20%	10%
E 11/07 - 31/07	90,00	€ 20,00	€ 30,00	€ 40,00	20%	10%
F 01/08 - 07/08	92,00	€ 20,00	€ 30,00	€ 40,00	20%	10%
G 08/08 - 21/08	107,00	€ 20,00	€ 30,00	€ 40,00	20%	10%
H 22/08 - 28/08	84,00	€ 20,00	€ 25,00	50%	20%	10%
I 29/08 - 04/09	72,00	€ 20,00	€ 25,00	50%	20%	10%

SOGGIORNI DI MIN. 3 NOTTI CON INGRESSO LIBERO, ESCLUSO PERIODO G; MIN. 7 NOTTI CON INGRESSO LIBERO, PERIODO G

Riduzioni/Quote 3° e 4° letto in Family Room: 0-5 anni vedi tabella prezzi, 5-14 anni 20%, nessuna riduzione per adulti. **Riduzione HB:** 10%. **Supplemento singola:** € 20 al giorno. **Supplementi da saldare in loco:** Garage: € 15 al giorno. 2° lettino in spiaggia: € 5 al giorno.

iFirma PLUS

PIANO FAMIGLIA 4=3: da 5 a 14 anni, in tutti i periodi.



ALL INCLUSIVE



Situato sulla baia di Manacore, ha accesso diretto alla spiaggia, raggiungibile attraverso una passeggiata di ca 150 m. **CARATTERISTICHE:** completamente climatizzato, dispone di ampia e luminosa reception, ascensore, sala ristorante, parco giochi per bambini, **piscina all'aperto** attrezzata con ombrelloni e lettini, piccola area wellness a pagamento. Parcheggio interno gratuito non custodito. **RISTORAZIONE:** prima colazione continentale a buffet, pranzo e cena con scelta tra primi e secondi impiattati direttamente dal personale. Buffet di contorni, frutta e dessert. Menù differenziati per infant e bambini a richiesta. Menù per celiaci su richiesta in fase di prenotazione. **CAMERE:** tutte dotate di balcone (vista mare con supplemento su richiesta, previa disponibilità), **aria condizionata**, mini frigo, cassaforte, TV con Sky, telefono e servizi privati con doccia e asciugacapelli. Camere quaduple con letto a castello. **Family 5** posti: camera doppia e camera tripla comunicanti. **Camere vista mare** su richiesta pre-

via disponibilità. **ALL INCLUSIVE:** comprende le bevande ai pasti alla spina (acqua, vino, bibite e birra); **Open bar nella hall** (09:30-15:00 e 16:30-23:30) con consumo illimitato di bibite e succhi alla spina, caffè, cappuccino, the, camomilla, gelati; **Open bar in spiaggia** (09:00-13:00 e 15:00-19:00, dal 24.05 al 19.09) con consumo illimitato di acqua, bibite e succhi alla spina; servizio spiaggia (1 ombrellone e 2 lettini a camera, dalla terza fila). **SERVIZI:** Wi-Fi. Miniclub e Junior Club in spiaggia o piscina, intrattenimento serale con spettacoli, piano bar o dj set. Cena tipica settimanale "We are in Puglia". Pet service: kit di benvenuto, area dedicata in zona ristorante (veranda), area sgambamento e pet shower. In spiaggia privata (Tamerici Beach, a 150 m): **area riservata per cani su prenotazione a pagamento**, servizio navetta da/per la spiaggia ad orari prestabiliti.



Tariffe individuali giornaliere

PERIODI	FBA All Inclusive	FBA All inclusive Vista mare	▶ Riduzioni 3°, 4° e 5° letto		
			3° 3-14	4°/5° 3-14	Adulti
A 24/05 - 30/05 13/09 - 19/09	90,00	99,00	100%	50%	30%
B 31/05 - 20/06 06/09 - 12/09	98,00	108,00	100%	50%	30%
C 21/06 - 27/06	110,00	121,00	100%	50%	30%
D 28/06 - 11/07 30/08 - 05/09	120,00	132,00	100%	50%	30%
E 12/07 - 18/07	127,00	140,00	100%	50%	30%
F 19/07 - 01/08	137,00	150,00	100%	50%	30%
G 02/08 - 08/08 23/08 - 29/08	152,00	167,00	100%	50%	30%
H 16/08 - 22/08	175,00	192,00	100%	50%	30%
I 09/08 - 15/08	187,00	205,00	100%	50%	30%

SOGGIORNI DI 7 NOTTI CON INGRESSO DI DOMENICA

Nota: ▶ 3° 0-3 anni **gratuito** nel letto con i genitori (vedi supplementi da saldare in loco). **Supplemento doppia uso singola:** 30%. **Supplementi da saldare in loco:** culla 0-3 anni (facoltativa, gratuita se portata dal Cliente): €105 a settimana. Servizio spiaggia in 2° fila: € 105 a settimana dal 19.07 al 29.08, € 70 negli altri periodi. Servizio spiaggia in 1° fila: € 140 a settimana dal 19.07 al 29.08, € 105 negli altri periodi. Lettini extra in spiaggia: € 8 cadauno. Animali di piccola taglia (max 15 kg) ammessi in struttura con libretto vaccinazioni, guinzaglio e museruola (no aree comuni: bar, piscina, hall ristorante): €105 a settimana.

iFirma PLUS

SPECIALE BAMBINI: 1 bambino fino a 14 anni in camera matrimoniale o doppia con 1 adulto usufruisce della riduzione del 50%, in tutti i periodi.

PRENOTA PRIMA: riduzione 10% per prenotazioni effettuate entro il 29.05, in tutti i periodi (min. 7 notti, **non cumulabile** con gli altri "PLUS" e soggetto a **disponibilità limitata**).

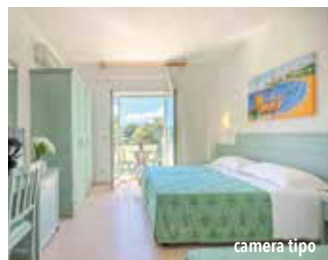
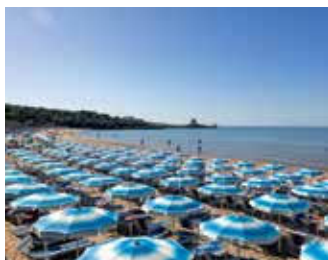

camera tipo





Inserito in un uliveto di circa 5 ettari tra alberi di carrubo e ulivi secolari e all'interno del famoso Parco Nazionale del Gargano, il Villaggio Uliveto è la soluzione ideale per le famiglie con bambini. Il Resort dista 1 km dal mare e 2,5 km ca dal centro e dal porto di Rodi Garganico. **CARATTERISTICHE:** dispone di grandi giardini ben curati ed aree comuni verdi, reception, ristorante e bar, piscina panoramica semi olimpionica con pool bar, piccola piscina per bambini e parco giochi per bambini con scivoli, castelli e altalene. Parcheggio interno non custodito gratuito. **RISTORAZIONE:** ricca colazione italiana. Pranzi e cene con due primi e due secondi di carne e pesce accompagnati da un ricco buffet di antipasti e contorni, frutta fresca di stagione e dolci. Tutte le sere grigliate di carne o pesce. Biberoneria h24 a disposizione delle neomamme con supplemento. **Bevande incluse ai pasti** (acqua e vino locale). **CAMERE:** tutte con ingresso indipendente, sono arredate in modo semplice ed essenziale e dispongono di aria condizionata, mini frigo, TV 32", patio o terrazzino e servizi privati con box doccia. **Villette Standard:** dislocate nella zona periferica della struttura. **Comfort Centrali:** in

zona centrale prossima ai servizi ma tranquilla e lontana dai rumori. **Village Centrali:** villette vista mare sparse nel verde, in zona centrale privilegiata e adiacente ai servizi. **ALL INCLUSIVE:** con supplemento, comprende le bevande ai pasti (acqua e vino locale illimitati, bevanda in caraffa da 1 lt a scelta), open bar dalle 08:00 alle 20:00 presso il pool bar (acqua e the freddo, bibite analcoliche, birra, amaro e limoncello locale; selezione di cocktail dalle 11:00 alle 20:00). **SERVIZI:** animazione per bambini e ragazzi divisa per fasce di età: Mini Club (4-9 anni), Junior Club (10-13 anni), Young Club (14-20 anni). Giochi, tornei sportivi, laboratori creativi, serate dance e show serali. Intrattenimento per adulti. **TESSERA CLUB:** obbligatoria a partire dai 3 anni, comprende il servizio spiaggia (1 ombrellone + 2 lettini a camera) con servizio navetta, uso dei campi da gioco (tennis, bocce, ping pong, calcetto), pedalò, canoa. Tessera Baby Care: obbligatoria (da 0 a 3 anni), include l'utilizzo libero della biberoneria h24, seggiolone al ristorante, scaldabiberon, culla, set biancheria e detergente corpo/capelli.

Tariffe individuali giornaliere

PERIODI	FBB Bevande incluse Standard	▶ Riduzioni/Quote 3° e 4° letto		
		3° 3-14	4° 3-14	3° Adulti
A 29/05 - 01/06	81,00	100%	€ 5,00	30%
B 02/06 - 13/06 06/09 - 12/09	72,00	100%	€ 5,00	30%
C 14/06 - 20/06	82,00	100%	€ 5,00	30%
D 21/06 - 27/06	84,00	100%	€ 5,00	30%
E 28/06 - 04/07	99,00	100%	€ 5,00	30%
F 05/07 - 11/07	114,00	100%	€ 5,00	30%
G 12/07 - 25/07	120,00	100%	€ 5,00	30%
H 26/07 - 01/08	110,00	100%	€ 5,00	30%
I 02/08 - 08/08	137,00	100%	€ 5,00	30%
L 09/08 - 22/08	167,00	100%	€ 5,00	30%
M 23/08 - 29/08	115,00	100%	€ 5,00	30%
N 30/08 - 05/09	90,00	100%	€ 5,00	30%

SOGGIORNI DI 7 NOTTE CON INGRESSO DI DOMENICA, MIN. 3 NOTTE CON INGRESSO LIBERO, FINO AL 20.06 E DAL 06.09 SU RICHIESTA E SECONDO DISPONIBILITÀ

Nota: ▶ 0-3 anni gratuito (con tessera "Baby Care" obbligatoria, vedi supplementi da saldare in loco). **Riduzione HBB:** € 20 a camera al giorno (non disponibile nel periodo L). **Riduzione 4° letto adulti:** 80%. **Supplemento camera Comfort Centrale:** € 10 a camera al giorno. **Supplemento camera Village Centrale:** € 20 a camera al giorno. **Supplemento All Inclusive:** € 40 a camera al giorno. **Supplementi da saldare in loco:** tessera club (a partire dai 3 anni): € 50 a persona a soggiorno. Tessera "Baby Care" (0-3 anni): € 15 al giorno. Animali di piccola e media taglia: € 70 a soggiorno.



camera tipo



iFirma PLUS

SPECIALE BAMBINI: 1 bambino 3-14 anni in camera con 1 adulto usufruisce della riduzione del 50%, fino al 20.06 e dal 06.09.

PRENOTA PRIMA: riduzione 20% per prenotazioni effettuate entro il 31.03, 15% entro il 30.04, 10% entro il 29.05, in tutti i periodi. Per prenotazioni effettuate dal 29.05: riduzione 10% per soggiorni fino al 08.08 e dal 23.08, 5% dal 09.08 al 22.08 (min. 7 notti, non cumulabili fra loro).



Il Blu Salento Village, situato nella località di Sant'Isidoro, sulla costa salentina, è una struttura ideale per una vacanza all'insegna del mare e del relax. Immerso in un contesto naturale e tranquillo, sorge direttamente sulla spiaggia, a pochi chilometri dalle principali località turistiche del Salento. **CARATTERISTICHE:** dispone di reception h24, bar, due ristoranti, centro benessere, ampia piscina attrezzata con lettini e ombrelloni, piscina per bambini. Parcheggio esterno gratuito soggetto a disponibilità e non prenotabile. **Animali non ammessi.** **RISTORAZIONE:** ricca colazione, pranzo e cena a buffet presso il ristorante centrale. **Bevande incluse ai pasti:** acqua e vino della casa. Ristorante "La Frisa" con piatti della tradizione pugliese aperto per cena (bevande escluse), su prenotazione, dal 21.06 al 06.09. Biberoneria attrezzata accessibile h24. **CAMERE:** **Standard:** in prevalenza situate al primo piano, sono caratterizzate da arredi in stile tradizionale e dotate di aria condizionata, TV, telefono, cassa-

forte, bagno privato con doccia, set di cortesia e asciugacapelli, minibar (riempimento su richiesta a pagamento). Camere standard con balcone e vista mare disponibili con supplemento. **Family:** sono caratterizzate da arredi classici e composte da due ambienti separati, adatti a ospitare fino a 4 persone. **Garden:** situate al piano terra, sono caratterizzate da arredi classici e dispongono di un piccolo giardino di pertinenza (tariffe a richiesta). **TESSERA CLUB:** obbligatoria a partire dai 5 anni (dal 07.06 al 13.09), include: animazione diurna e serale, miniclub, piscina, corsi sportivi collettivi, utilizzo delle strutture sportive secondo il programma di animazione. **SERVIZI:** Wi-Fi nella hall e nella zona bar, area piscina con ombrelloni e lettini a disposizione gratuitamente, area outdoor fitness, campi sportivi polivalenti, animazione diurna e serale, piano bar. **Servizio spiaggia a pagamento:** 1 ombrellone e 2 lettini per camera.



camera Standard

Tariffe individuali settimanali

PERIODI	HBB Standard	FBB Standard	Riduzioni 3° e 4° letto		
			▶ 0-2	2-11	Adulti
A 17/05 - 30/05 20/09 - 03/10	461,00	561,00	100%	100%	50%
B 31/05 - 13/06 13/09 - 19/09	581,00	681,00	100%	100%	50%
C 14/06 - 20/06	721,00	821,00	100%	50%	50%
D 21/06 - 04/07	873,00	979,00	100%	50%	50%
E 05/07 - 25/07	1000,00	1161,00	100%	50%	50%
F 26/07 - 08/08	1171,00	1331,00	100%	50%	50%
G 09/08 - 15/08	1383,00	1544,00	100%	50%	50%
H 16/08 - 22/08	1277,00	1437,00	100%	50%	50%
I 23/08 - 29/08	1064,00	1224,00	100%	50%	50%
L 30/08 - 05/09	905,00	1012,00	100%	100%	50%
M 06/09 - 12/09	820,00	927,00	100%	100%	50%

SOGGIORNI DI MIN. 7 NOTTI CON INGRESSO DI DOMENICA DAL 14.06 AL 20.09; MIN. 7 NOTTI CON INGRESSO LIBERO NEGLI ALTRI PERIODI

Nota: ▶ 0-2 anni gratuito culla esclusa (vedi supplementi facoltativi da saldare in loco). **Supplemento doppio uso singola:** 50% **Supplementi obbligatori da saldare in loco:** tessera club: € 4 per persona al giorno (da 6 a 11 anni), € 6 per persona al giorno (da 12 anni in su). **Supplementi facoltativi da saldare in loco:** culla: € 10 al giorno (pasti esclusi). Servizio spiaggia (dalla terza fila): € 50 a settimana dal 17.05 al 07.06 e dal 20.09 al 04.10, € 100 a settimana dal 07.06 al 27.06 e dal 06.09 al 20.09, € 180 a settimana dal 27.06 al 02.08 e dal 30.08 al 06.09, € 210 a settimana dal 02.08 al 30.08.

iFirma PLUS

BAMBINI BENVENUTI 3=2: 0-12 anni, periodi A-L-M
PIANO FAMIGLIA 4=2: fino a 12 anni, periodi A-L-M



Porto Giardino, situato sulla bellissima costa di Monopoli, è immerso in una pineta di 20 ettari a soli 50 m da una caletta di sabbia bianca, incastonata tra grotte e piscine naturali. **CARATTERISTICHE:** dispone di reception h24, 3 ristoranti "Nettuno", "Ippocampo" e "Cala delle Sirene", ristorante tipico "Il Pugliese", pizzeria e focacceria, tre piscine esterne attrezzate con ombrelloni e lettini di cui una vista mare ed una per bambini, parco giochi per bambini "Nello Land", campi sportivi, centro SPA e centro congressi. Ampio parcheggio privato garantito e recintato, non custodito. **Animali non ammessi.** **RISTORAZIONE:** colazione, pranzi e cene a buffet con cucina italiana e internazionale presso i ristoranti del villaggio (ristoranti a tema "Il Pugliese", "Pizzeria" "Focacceria e street food" su prenotazione in loco fino ad esaurimento). A disposizione una biberoneria attrezzata per la preparazione di brodi, passati di verdura, salse e omogeneizzati freschi. **Bevande incluse ai pasti** (acqua, vino, birra e soft drinks). Per celiaci: a disposizione prodotti di base (pane, pasta, biscotti e dessert a cena). Non sono garantiti prodotti per altre intolleranze. **CAMERE: Family room** (da 2 a 4 pax): costituite da doppio ambiente con accesso indipendente, dispongono di balcone o patio, soggiorno con divano letto doppio e camera con letto matrimoniale, **aria condizionata**, telefono, TV LCD, minifrigo, cassaforte, servizi con **box doccia** e asciugacapelli. **Trullo a tre coni** (max. 2 pax): trullo indipendente costituito da tre coni, dotato di soggiorno, camera da letto e servizio. Include una fornitura di minibar all'arrivo, due accappatoi, riassetto due volte al giorno, cesto di

frutta e prosecco all'arrivo, prenotazione garantita presso il ristorante "Il Pugliese", ombrellone garantito in spiaggia. **ALL INCLUSIVE:** colazione prolungata presso il bar Piscine dalle 9:30 alle 11:30, **bevande incluse ai pasti** (acqua, vino, birra e soft drinks) e **open bar** con consumo illimitato di bevande analcoliche alla spina (07:30-01:00), birra alla spina, selezione di alcolici e superalcolici, caffetteria, snack dolci e salati, frutta, pizza, hamburger e hot dog a metà mattina, aperitivi dello chef ad orari prestabiliti (12:00-12:30 e 19:00-19:30), tea time con piccola pasticceria, luna park con zucchero filato o pop corn presso il Nello Land una volta a settimana, spumante di sabato sera e sorpresa gastronomica notturna tre volte a settimana, un percorso benessere a settimana per soggiorni pari o superiori alle 7 notti. **Servizio spiaggia incluso:** un ombrellone e due lettini presso lido sabbioso a circa 100 m dall'hotel da prenotare in ricevimento per mattina o pomeriggio fino ad esaurimento posti. **SERVIZI:** Mini Club e Junior Club in hotel ad orari prestabiliti, serate di piano bar, animazione diurna e serale, music bar due volte a settimana, campi sportivi diurni gratuiti (tennis, calcetto, pallavolo, basket, minigolf, tiro con l'arco, bocce), fitness all'aperto, navetta da/per Monopoli (soggetta a prenotazione e disponibilità). A pagamento: lavanderia, utilizzo notturno campi sportivi, noleggio auto, bici e passeggini, transfer ed escursioni, parrucchiera, trattamenti estetici e percorso benessere in SPA, due colonnine per la ricarica elettrica.

Tariffe individuali giornaliere

PERIODI	FBB Bevande incluse Family room	FBA All inclusive Family room	Riduzioni 3° e 4° letto			
			▶ 0-3	3° 3-13	4° 3-13	Adulti
A 02/04 - 23/05 20/09 - 31/10	115,00	n.d.	100%	90%	50%	25%
B 24/05 - 20/06 13/09 - 19/09	n.d.	130,00	100%	90%	50%	25%
C 21/06 - 04/07 06/09 - 12/09	n.d.	145,00	100%	90%	50%	25%
D 05/07 - 18/07 30/08 - 05/09	n.d.	165,00	100%	90%	50%	25%
E 19/07 - 01/08	n.d.	180,00	100%	90%	50%	25%
F 02/08 - 08/08 23/08 - 29/08	n.d.	200,00	100%	90%	50%	25%
G 09/08 - 22/08	n.d.	220,00	100%	90%	50%	25%

SOGGIORNI DI MIN. 3 NOTTI CON INGRESSO LIBERO, PERIODI A-B-C; SOGGIORNI DI MIN. 5 NOTTI CON INGRESSO LIBERO, PERIODI D-E-F; SOGGIORNI DI MIN. 7 NOTTI CON INGRESSO DI DOMENICA PERIODO G.

Nota: ▶ 0-3 anni **culla gratuita**. **Riduzione HBB:** € 20 al giorno (disponibile solo nel periodo A) **Supplemento singola:** 50% **Supplemento camera Trullo:** € 50 per persona al giorno. **Supplementi da saldare in loco:** pasto extra: € 30 adulti, € 20 bambini dai 3 ai 13 anni. **Passaggio** a disposizione con cauzione di € 40.



iFirma PLUS

SPECIALE BAMBINI: 1 bambino fino a 13 anni in camera con 1 adulto usufruisce delle seguenti riduzioni: 0-3 anni: 100% (supplemento singola obbligatorio per l'adulto), 3-13 anni 25%, in tutti i periodi. In presenza di un adulto con due bambini saranno richieste minimo due quote.

OVER 75: riduzione 10%, in tutti i periodi.

SPECIALE SPOSI: riduzione 10%, in tutti i periodi.



Il GH Gallipoli, situato nella splendida cornice di Gallipoli, sulla costa ionica del Salento, è un hotel ideale per una vacanza all'insegna del relax, del mare e delle bellezze culturali pugliesi. Immerso in un contesto tranquillo, a soli 3 km dal centro storico e dalle cristalline acque del mar Ionio. **CARATTERISTICHE:** dispone di reception, due bar, due ristoranti, sale ricevimenti, centro benessere, area fitness, area relax, piscina all'aperto. Parcheggio interno scoperto non custodito. **Animali ammessi con supplemento** (non ammessi nei luoghi comuni). **RISTORAZIONE:** ricca colazione a buffet dolce e salato, cena servita al tavolo o a buffet presso il ristorante "Pietraviva", che propone pietanze della gastronomia mediterranea e della cucina salentina. Ristorante à la carte "Il Pozzo" con cucina di pesce. A disposizione alimenti base per intolleranze e allergie alimentari, da segnalare in fase di prenotazione. **CAMERE:** **Depandance:** distaccate dal corpo centrale e ubicate in un'area verde, sono costituite da un unico ambiente con

letto matrimoniale, divano letto e bagno con doccia e dotate di aria condizionata, telefono, smart TV, cassaforte, frigorifero e balcone. **Comfort Room:** situate nel corpo centrale al piano terra o al primo piano, sono costituite da un unico ambiente con letto matrimoniale e letti singoli e bagno con doccia e dotate di aria condizionata, telefono, smart TV, cassaforte, frigorifero e balcone. **TESSERA CLUB:** obbligatoria a partire dai 3 anni (dal 01.06 al 21.09), include: navetta da e per la spiaggia e per il centro città a orari prestabiliti, utilizzo piscina, intrattenimento soft per adulti e bambini a orari prestabiliti. **SERVIZI:** Wi-Fi, area piscina con bar e ombrelloni e lettini a disposizione gratuitamente, intrattenimento per adulti e bambini. A pagamento: centro massaggi, escursioni, noleggio biciclette, servizio transfer. **Servizio spiaggia** (obbligatorio dal 01.06 al 21.09): 1 ombrellone e 2 lettini per camera nella spiaggia Rivabella, a circa 2 Km dal resort, navetta inclusa.



camera tipo



Tariffe individuali giornaliere

PERIODI	▶ BB Comfort room	▶ HB Comfort room	Riduzioni 3° e 4° letto		
			▶ 0-3	3-12	Adulti
A 30/04 - 03/05 29/05 - 02/06	86,00	111,00	100%	50%	20%
B 04/05 - 28/05 27/09 - 21/10	60,00	85,00	100%	80%	20%
C 03/06 - 13/06 13/09 - 26/09	64,00	89,00	100%	80%	20%
D 14/06 - 04/07 30/08 - 12/09	107,00	132,00	100%	50%	20%
E 05/07 - 01/08 23/08 - 29/08	126,00	156,00	100%	50%	20%
F 02/08 - 22/08	186,00	216,00	100%	50%	20%

SOGGIORNI DI MIN. 2 NOTTI CON INGRESSO LIBERO, PERIODI A-B-C-D; SOGGIORNI DI MIN. 3 NOTTI CON INGRESSO LIBERO, PERIODO E; SOGGIORNI DI MIN. 5 NOTTI CON INGRESSO LIBERO, PERIODO F.

Nota: ▶ 0-3 anni gratuito nel letto con i genitori (vedi supplementi facoltativi da saldare in loco). Servizio spiaggia obbligatorio (vedi supplementi obbligatori da saldare in loco). **Riduzione Depandance:** € 9 al giorno nel periodo A; € 6 al giorno nei periodi B-C; € 11 al giorno nel periodo D; € 13 al giorno nel periodo E; € 19 al giorno nel periodo F. **Supplemento doppia uso singola:** 50% (disponibilità limitata). **Supplementi obbligatori da saldare in loco:** tessera club: € 4 per persona al giorno. Servizio spiaggia: € 20 a camera al giorno nei mesi di giugno e settembre, € 30 a camera al giorno nel mese di luglio, € 40 a camera al giorno nel mese di agosto. **Supplementi facoltativi da saldare in loco (da richiedere all'atto della prenotazione):** GH Baby (include lettino da campeggio, vaschetta bagnetto e piccolo gadget per bambini 0-3 anni): € 70 a settimana. Animali: € 10 al giorno.

iFirma PLUS

PRENOTA PRIMA: riduzione 10% per prenotazioni effettuate entro il 31.03, in tutti i periodi.





ALL INCLUSIVE



CDSHotels Terrasini, situato sul golfo di Castellammare a 40 km circa da Palermo, è immerso in un parco di 27 ettari con ulivi, aloe, cactus, fichi d'india e una lussureggiante macchia mediterranea. **CARATTERISTICHE:** dispone di reception h24, quattro ristoranti, bar, vasca Jacuzzi vista mare, piscina riscaldata olimpionica in bassa stagione, piscina "Lago dei fiori" (dal 14.06 al 13.09) di 800 mq, ideale per famiglie con bambini, piscina waterfall "Piscine del golfo" con due vasche idromassaggio su diversi livelli, scivolo acquatico "Tobbogan" (costituito da una serie di quattro scivoli che attraversano tre piscine con acqua salata, gli ultimi dei quali portano in mare), area giochi per bambini "Nello Land", campi sportivi, fitness room, centro SPA e centro congressi. Ampio parcheggio privato recintato, non custodito. Animali di piccola taglia (max 10 kg) ammessi a richiesta con supplemento. **RISTORAZIONE:** prima colazione a buffet. Pranzi e cene a buffet con cucina italiana e internazionale serviti presso il ristorante principale. Su prenotazione previa disponibilità: ristorante "il Siciliano" con cucina tipica, ristorante vista mare "L'Oasi" con piatti etnici e internazionali, pizzeria "La Capannuccia". Biberoneria a disposizione delle neo-mamme per la preparazione di brodi, passati di verdura, salse e omogeneizzati freschi. Bevande incluse ai pasti da dispenser

(acqua, vino, birra e soft drinks). Possibilità di preparazione pasti per celiaci con alimenti di base forniti dall'hotel (no AIC). Non sono garantiti prodotti per altre intolleranze. **CAMERE:** Comfort: dispongono di balcone o terrazza con vista sui giardini, aria condizionata, telefono, TV, Wi-Fi, minifrigo, cassaforte, servizi privati con doccia e asciugacapelli; vista mare disponibile con supplemento. **ALL INCLUSIVE LIGHT:** comprende colazione prolungata presso il bar Olimpionica e il bar Belvedere (9:30-11:30), le bevande ai pasti da dispenser (acqua, vino, birra e soft drinks), Open Bar (07:30-01:00) con consumo illimitato di bevande analcoliche alla spina, birra alla spina, selezione di alcolici e superalcolici, caffetteria, snack dolci e salati, frutta, pizza, aperitivi ed il servizio spiaggia (ombrelloni e lettini) fino ad esaurimento disponibilità servita da navetta ad orari prestabiliti. **SERVIZI:** Mini Club e Junior Club presso il "Nello Land" in hotel ad orari prestabiliti, animazione diurna e serale, piano bar serale, campi sportivi diurni gratuiti (tennis, calcetto, pallavolo, basket, minigolf, tiro con l'arco, bocce, beach volley, ping pong), percorso footing con vista panoramica sulla scogliera. Servizio spiaggia a 4,5 km in località Ciammarita. A pagamento: transfer ed escursioni, trattamenti estetici e percorso benessere in SPA.



Tariffe individuali giornaliere

PERIODI	FBB Bevande incluse Comfort vista parco	FBA All inclusive Light Comfort vista parco	Riduzioni 3° e 4° letto		
			3° 0-16	4° 0-16	Adulti
A 02/04 - 23/05 20/09 - 31/10	105,00	n.d.	100%	50%	25%
B 24/05 - 20/06 13/09 - 19/09	n.d.	115,00	100%	50%	25%
C 21/06 - 04/07 06/09 - 12/09	n.d.	125,00	100%	50%	25%
D 05/07 - 18/07 30/08 - 05/09	n.d.	145,00	100%	50%	25%
E 19/07 - 01/08	n.d.	160,00	100%	50%	25%
F 02/08 - 08/08 23/08 - 29/08	n.d.	170,00	100%	50%	25%
G 09/08 - 22/08	n.d.	195,00	100%	50%	25%

SOGGIORNI DI MIN. 2 NOTTI CON INGRESSO LIBERO, PERIODO A; MIN. 5 NOTTI CON INGRESSO LIBERO, PERIODI B-C-D-E-F; MIN. 7 NOTTI CON INGRESSO DI DOMENICA PERIODO G
Riduzione HBB: € 20 al giorno (disponibile solo nel periodo A). **Supplemento singola:** 50%. **Supplemento vista mare:** € 15 per persona al giorno. **Supplementi da saldare in loco:** percorso SPA (45 min.): € 25 per persona (prenotazione in loco previa disponibilità). Animali di piccola taglia (max 10 kg): € 10 al giorno.

iFirma PLUS

SPECIALE BAMBINI: 1 bambino fino a 16 anni in camera con 1 adulto usufruisce delle seguenti riduzioni: 0-3 anni: 100% (supplemento singola obbligatorio per l'adulto), 3-16 anni 25%, in tutti i periodi. In presenza di un adulto con due bambini saranno richieste minimo due quote.

OVER 75: riduzione 10%, in tutti i periodi.

SPECIALE SPOSI: riduzione 10%, in tutti i periodi.



Resort dedicato alle famiglie immerso nella campagna siciliana, a 20 km dal centro di Trapani e a 20 minuti in auto da Erice. **CARATTERISTICHE:** dispone di grandi giardini ed ampi aree comuni verdi, reception, due sale ristorante, bar, area giochi per bambini, ufficio turistico, zona solarium con ristobar e grande piscina panoramica dotata di area per bambini, ombrelloni e lettini. Centro fitness e campi da calcio e tennis. Centro Spa con idromassaggio, sauna, bagno turco, docce emozionali e possibilità di massaggi e trattamenti viso e corpo. Parcheggio privato. Animali di piccola taglia ammessi con supplemento. **RISTORAZIONE:** ricco buffet per la colazione internazionale con vasta gamma di prodotti e preparazioni dolci e salate. Pranzi e cene con menù giornaliero da 4 portate servite al

tavolo (antipasto, primo, secondo con contorno e frutta o dessert) con varianti di carne o di pesce. Pasti differenziati per bambini con menù dedicato, vegetariani e celiaci (no AIC). **CAMERE:** Standard: dispongono di climatizzatore, cassaforte, telefono, TV, frigobar, Wi-Fi free, servizi privati con vasca o doccia, asciugacapelli e set di cortesia. **Comfort:** con balcone e vista piscina. **Suite:** con vasca idromassaggio, kit accappatoio e ciabattine ed aperitivo di benvenuto. **Family:** due camere comunicanti con doppi servizi e balcone vista piscina. **SERVIZI:** animazione giornaliera per bambini (giugno-settembre), Wi-Fi free, convenzione con autonoleggio e possibilità di servizio navetta aeroportuale da o per gli aeroporti di Palermo e Trapani. Possibilità di escursioni turistiche.

Tariffe individuali giornaliere						
PERIODI	BB Standard	HB Standard	FB Standard	Riduzioni 3° e 4° letto		
				▶ 0-4	4-12	Adulti
A 19/04 - 30/05	39,00	64,00	79,00	100%	40%	15%
B 31/05 - 23/06	49,00	74,00	n.d.	100%	40%	15%
C 24/06 - 14/07 04/09 - 13/09	64,00	89,00	n.d.	100%	40%	15%
D 15/07 - 04/08	74,00	99,00	n.d.	100%	40%	15%
E 05/08 - 18/08	99,00	124,00	n.d.	100%	40%	15%
F 19/08 - 03/09 14/09 - 22/09	89,00	114,00	n.d.	100%	40%	15%
G 23/09 - 08/10	39,00	64,00	n.d.	100%	40%	15%

SOGGIORNI DI MIN. 1 NOTTE CON INGRESSO LIBERO, ESCLUSO PERIODO E; MIN. 3 NOTTI CON INGRESSO LIBERO, PERIODO E

Note: ▶ 0-4 anni gratuito nel letto coi genitori (pasti esclusi), in culla vedi supplementi da saldare in loco. Camere **Comfort** e **Suite**: solo doppie; camere **Standard**: con possibilità di 3° e 4° letto; **Family**: fino a 6 posti letto. **Supplemento doppia uso singola:** € 25 al giorno. **Supplemento camera Comfort:** € 15 a camera al giorno. **Supplemento Suite:** € 40 a camera al giorno. **Supplemento camera Family:** € 50 a camera al giorno. **Supplementi da saldare in loco:** culla 0-4 anni: € 10 al giorno. Animali di piccola taglia: € 10 al giorno.



iFirma PLUS

SPECIALE SINGLE: camera doppia uso singola senza supplemento, periodi A-G.

SPECIALE BENESSERE: n. 1 ingresso omaggio per 2 persone al centro benessere, periodi B-C-D (min. 3 notti).

PRENOTA PRIMA: riduzione 15% per prenotazioni effettuate entro 45 giorni prima dell'arrivo, escluso periodi E-F; 10% periodi E-F (min. 7 notti, non cumulabile con gli altri "PLUS").



Situato in posizione privilegiata sul golfo di San Vito Lo Capo, a pochi passi dalla spiaggia e a 60 km dall'aeroporto di Trapani. **CARATTERISTICHE:** ampi e luminosi ambienti comuni con angolo relax interno ed esterno, reception h24, bar, sala colazioni, ristorante, ascensore interno ed esterno panoramico, terrazza solarium con lettini prendisole, parcheggio gratuito disponibile fino ad esaurimento posti. Animali ammessi (max 10 kg) con supplemento nelle camere Basic e Standard. **CARATTERISTICHE:** prima colazione dolce e salato. Cena a menu fisso, con la possibilità di scegliere tra 2-3 piatti per portata. **CAMERE:** Basic: situate al piano base, raggiungibile solo tramite scale interne (non è presente ascensore), dispongono di aria condizionata, balconcino o finestra con affaccio sull'ingresso

della struttura o su una porzione della pineta retrostante, Smart TV 32", minibar, cassaforte, Wi-Fi, servizi privati con doccia, asciugacapelli e set di cortesia. Standard: anche esse situato al piano base (senza ascensore), dispongono inoltre di balcone vista mare. Comfort: con balcone vista mare o montagna. Suite 4 posti: con vista pineta, dispongono di soggiorno con divano letto doppio, camera matrimoniale separata. Suite vista mare 2 posti: due ambienti separati con doppio terrazzo, bagno con vasca idromassaggio e due Smart TV 43". **SERVIZI:** Wi-Fi free, noleggio teli mare, navetta da/per la spiaggia. Possibilità di prenotare escursioni via terra e via mare, immersioni subacquee e snorkeling guidati, esperienze enogastronomiche e transfer privati da/a aeroporti o località limitrofe.

TARIFE 2026 Contatta l'ufficio booking per disponibilità e preventivi



camera Comfort vista mare





Il GH Diana, situato a due passi dal centro di Santa Teresa di Gallura, è una struttura moderna e di recente ristrutturazione, ideale per coppie e gruppi di amici che desiderano una vacanza con momenti di relax alternati a attività sportive e vita mondana nella vicina Costa Smeralda. **CARATTERISTICHE:** dispone di reception, bar, ristorante, piscina all'aperto, sala lettura, parcheggio sia scoperto che interno non custodito con post auto limitati e non prenotabili. **Animali non ammessi.** **RISTORAZIONE:** colazione continentale dolce e salata e cena presso il ristorante. Eventuale pasto extra con menu à la carte per la cena e proposta di light lunch

presso il bar in piscina. **Bevande escluse.** **CAMERE: Standard:** situate al primo piano, dotate di letto matrimoniale o due letti singoli con possibilità di terzo letto, bagno con doccia, balcone. **Comfort:** situate al piano terra, dotate di letto matrimoniale o due letti singoli con possibilità di terzo letto, bagno con doccia, set per preparazione di tè e caffè, patio esterno. **SERVIZI:** Wi-Fi, navetta da e per la spiaggia più vicina (Rena Bianca) a orari e periodi prestabiliti, ombrelloni e lettini a disposizione nell'area piscina. **A pagamento:** noleggio biciclette elettriche, escursioni e servizio transfer.

Tariffe individuali giornaliere

PERIODI	HB Standard	HB Comfort	Riduzioni 3° letto	
			► 0 - 3	Adulti
A 17/04 - 16/05 27/09 - 30/10	81,00	86,00	100%	30%
B 17/05 - 30/05 13/09 - 26/09	92,00	98,00	100%	30%
C 31/05 - 13/06	115,00	124,00	100%	30%
D 14/06 - 04/07 30/08 - 12/09	133,00	143,00	100%	30%
E 05/07 - 01/08 23/08 - 29/08	153,00	165,00	100%	30%
F 02/08 - 08/08	174,00	188,00	100%	30%
G 09/08 - 22/08	203,00	220,00	100%	30%

SOGGIORNI DI MIN. 2 NOTTI CON INGRESSO LIBERO, PERIODI A-B-C; SOGGIORNI DI MIN. 3 NOTTI CON INGRESSO LIBERO, PERIODO D-E-F; SOGGIORNI DI MIN. 5 NOTTI CON INGRESSO LIBERO, PERIODO G.

Note: ► 0-3 anni gratuito nel letto con i genitori (vedi supplementi facoltativi da saldare in loco). **Riduzione BB:** € 30 al giorno nei periodi A-B-C-D; € 35 al giorno nel periodo E-F-G. **Supplemento singola:** 50% (disponibilità limitata). **Supplementi da saldare in loco:** GH Baby (include lettino da campeggio, vaschetta bagnetto e piccolo gadget per bambini 0-3 anni); € 70 a settimana.



camera Comfort



iFirmaPLUS

SPECIALE BAMBINI: 1 bambino fino a 12 anni in camera con 1 adulto usufruisce della riduzione del 50% in tutti i periodi.

PRENOTA PRIMA: riduzione 15% per prenotazioni effettuate entro il 31.03, escluso periodo G; 10% periodo G (non cumulabile con altri Firma Plus).



Situato a Cala Gonone, in posizione panoramica sul Golfo di Orosei e a soli 200 m dalla spiaggia, il Club Esse Palmasera è uno dei primi villaggi in "formula club" di tutta la Sardegna. **CARATTERISTICHE:** dispone di reception h24, sale soggiorno, bar, due ristoranti, veranda esterna coperta e terrazza, tre piscine (di cui una per adulti, una per bambini ed una riservata per gli ospiti del Borgo Exclusive) attrezzate con lettini, sdraio e pool bar, area giochi per bambini, anfiteatro, sala meeting, bazar e parcheeggio a pagamento disponibile fino ad esaurimento posti. Animali di piccola e media taglia (max 20 kg, uno per camera) ammessi con supplemento. **RISTORAZIONE:** ricca colazione a buffet dolce e salato. Pranzi e cene a buffet con piatti regionali e internazionali, ampia scelta di antipasti, primi, secondi, contorni, pizza, frutta e dolci. **Bevande incluse ai pasti** (acqua, vino locale e birra). **CAMERE:** Village: divise tra il corpo centrale e basse costruzioni distribuite nel parco, dispongono di tutte di aria condizionata, TV, minifrigo, asciugacapelli, cassetta di sicurezza, servizi privati con box doccia e asciugacapelli. **Borgo Exclusive:** dispongono di ampie camere con terrazza o veranda, in villette a due piani intorno alla piscina e con Wi-Fi. **Family:** composte da due camere e un bagno a richiesta con supplemento (max 5 posti letto). Camere quaduple con letto a castello. **TESSERA CLUB: "Esse Card":** obbligatoria (a partire dai 3 anni), include: accesso alla piscina, servizio spiaggia dalla terza fila (disponibile fino ad esaurimento posti), le attività Hero Camp e Young Club, utilizzo delle installazioni sportive e ricreative, fitness, acquagym, balli di gruppo, giochi e tornei, music bar, accesso al teatro per gli spettacoli

serali, trenino per la spiaggia. **"Infant Card":** obbligatoria (da 6 mesi a 3 anni), include: l'utilizzo della culla (su richiesta) e l'uso della biberoneria con accesso senza limiti di orario e fornita dei principali alimenti di base (brodini, passati di verdura, pastine, latte, yogurt, formaggini e frutta di stagione). **SERVIZI:** Wi-Fi free, noleggio teli mare e passeggini. **Animazione giornaliera** divisa per fasce di età: «Hero Camp» (3-13 anni) e «Young Club» (13-18 anni) con attività sportive, balli, giochi e tornei, cabaret. Campo polivalente tennis e calcetto, campo da bocce e campi da Pickleball. Possibilità, con supplemento, di formula "Esse Up" (include: Welcome Lunch, assegnazione prioritaria del tavolo al ristorante, assegnazione in spiaggia dell'ombrellone con un lettino e una sdraio dalla 3° fila in poi per tutta la durata del soggiorno, noleggio gratuito del telo mare con cambio giornaliero) e formula "Esse Plus" (include inoltre: check in prioritario e consegna camera entro le 14:00, late check out con possibilità di tenere la camera fino alle 14:00 al termine del soggiorno, parcheggio interno scoperto, omaggio della fornitura iniziale del frigo bar; assegnazione in spiaggia dell'ombrellone con un lettino e una sdraio dalla 2° fila in poi per tutta la durata del soggiorno, possibilità di pranzare presso un qualsiasi Club Esse in Sardegna, previa prenotazione e disponibilità). Possibilità di noleggio gommoni ed escursioni.



iFirma PLUS

SPECIALE BAMBINI: 1 bambino fino a 18 anni in camera Village con 1 adulto usufruisce delle seguenti riduzioni: 0-3 anni 100% (supplemento doppia uso singola obbligatorio per l'adulto), 3-18 anni 25%, in tutti i periodi.

SPECIALE COPPIA: riduzione 10% per prenotazioni in camera matrimoniale Village (anche con infant) effettuate entro il 30.04 (non cumulabile con gli altri "PLUS").

BAMBINI BENVENUTI 3=2: 3-13 anni, per prenotazioni effettuate entro il 30.04.

Tariffe individuali giornaliere

PERIODI	FBB Bevande incluse Village	FBB Bevande incluse Borgo	Riduzioni 3° e 4° letto			
			▶ 3° 3-13	4° 3-13	13-18	Adulti
A 22/05 - 01/06 22/09 - 04/10	80,00	90,00	75%	50%	50%	25%
B 02/06 - 08/06 15/09 - 21/09	85,00	95,00	75%	50%	50%	25%
C 09/06 - 15/06	110,00	125,00	75%	50%	50%	25%
D 16/06 - 22/06	130,00	155,00	75%	50%	50%	25%
E 23/06 - 29/06 01/09 - 07/09	145,00	165,00	75%	50%	50%	25%
F 30/06 - 13/07	170,00	195,00	75%	50%	50%	25%
G 14/07 - 03/08	185,00	215,00	75%	50%	50%	25%
H 04/08 - 10/08 18/08 - 24/08	215,00	245,00	75%	50%	50%	25%
I 11/08 - 17/08	250,00	285,00	75%	50%	50%	25%
L 25/08 - 31/08	175,00	200,00	75%	50%	50%	25%
M 08/09 - 14/09	115,00	130,00	75%	50%	50%	25%

SOGGIORNI DI MIN. 4 NOTTE CON INGRESSO DI VENERDI' O SABATO, PERIODI A-B-C-D-M; MIN. 7 NOTTE CON INGRESSO LIBERO, PERIODI E-F-G-H-I-L

Note: ▶ 0-3 anni gratuito (con "Infant Card" obbligatoria, vedi supplementi da saldare in loco). **Supplemento formula "Esse Up":** € 25 a camera al giorno. **Supplemento formula "Esse Plus":** € 40 a camera al giorno. **Supplemento doppia uso singola:** 50%. **Supplemento camera Village con veranda/balcone:** € 10 a camera al giorno. **Supplemento Family Room:** € 40 a camera al giorno. **Supplementi obbligatori da saldare in loco:** Tessera Club "Esse Card" (a partire dai 3 anni): € 7 per persona al giorno. "Infant Card" (dai 6 mesi ai 3 anni): € 15 al giorno. **Supplementi facoltativi da saldare in loco:** culla 0-6 mesi (facoltativa): € 10 al giorno. Animali di piccola e media taglia (max 20 kg): € 15 al giorno. Parcheggio: scoperto € 8 al giorno, coperto € 15 al giorno.



Il Residence Hotel Costa Serena è un residence hotel quattro stelle che si trova sulla baia di Costa Serena a Palau, affacciato sull'isola dei Gabbiani e sulla costa nord orientale della Sardegna, a pochi chilometri dall'isola de La Maddalena, dal paradiso del surf Porto Pollo e dal glamour della Costa Smeralda. **CARATTERISTICHE:** all'ingresso del Complesso si trovano la reception h24 ed il pool bar, affacciato sulla nuova piscina, attrezzata con ombrelloni e lettini, intorno alla quale sono situati gli appartamenti. Due piscine di acqua salata con vista sulla laguna di Costa Serena, una per adulti e l'altra per i più piccoli, dotate di docce e sdraio. Parcheggio privato garantito per tutti gli ospiti. Animali ammessi con supplemento. **RISTORAZIONE:** il Residence Hotel è dotato di un pool bar e di un piccolo ristorante, "Felix Taste Costa Serena", per gustare pizze, snack o semplici menù per pranzo o cena. **APPARTAMENTI:** ampi e luminosi, sono tutti dotati di Wi-Fi, TV LCD, cucina attrezzata con piastre a induzione, frigorifero, cassaforte, aria condizionata e riscaldamento indipendenti, spazio esterno o veranda arredati con tavolo e sedie, servizi privati con doccia, asciugacapelli e

set di cortesia. **Mono Classic:** 34 mq (massimo 2 persone + 1 infant), soggiorno con angolo cottura e letto matrimoniale. **Bilo Comfort:** 46 mq (massimo 4 persone + 1 infant), soggiorno con angolo cottura e divano letto matrimoniale, camera matrimoniale. **Suite Apartment:** 70 mq (massimo 6 persone + 1 infant), composta da soggiorno con angolo cottura e divano letto matrimoniale, una camera matrimoniale e una camera con letti singoli; alcuni trilocali hanno doppio bagno. **SPIAGGE:** La spiaggia di Costa Serena, tranquilla e sempre poco affollata, si trova a circa 700 m dalla struttura ed è raggiungibile a piedi o, con un percorso più lungo, in auto. Di grande interesse è anche la spiaggia di Padula Piatta, che offre una splendida vista sulla baia omonima e sull'Isola dei Gabbiani. Entrambe le spiagge presentano un fondale sabbioso e facilmente accessibile. A circa 1 km in auto si trova anche la piccola caletta Spiaggia delle Piscine, con fondale di sabbia misto a rocce. A 5,5 km si trova il porto di Palau da cui partono traghetti ed escursioni in barca per l'Arcipelago di La Maddalena.

Tariffe di locazione giornaliere

PERIODI	Mono Classic	Bilo Comfort	Suite Apartment
A 23/04 - 31/05 01/10 - 31/10	68,00	83,00	109,00
B 01/06 - 30/06 01/09 - 30/09	101,00	128,00	161,00
C 01/07 - 31/08	210,00	263,00	371,00

SOGGIORNI DI MIN. 3 NOTTI CON INGRESSO LIBERO, PERIODI A-B; MIN. 7 NOTTI PERIODO C
Occupazione massima: **Mono Classic:** 2 adulti + 1 infant in culla; **Bilo Comfort:** 4 adulti + 1 infant in culla; **Suite Apartment:** 6 adulti + 1 infant in culla. **Le tariffe includono:** consumi energetici; biancheria da letto e da bagno con cambio ogni 3 giorni; pulizie ogni 3 giorni; teli bagno; culla; parcheggio. **Supplementi da saldare in loco:** colazione: € 16 per persona al giorno. Animali di piccola taglia: € 20 al giorno.



Appartamento Suite



bilo Comfort

iFirma PLUS

PRENOTA PRIMA: riduzione 25% per prenotazioni effettuate entro il 31.01, in tutti i periodi; 20% entro il 31.03, in tutti i periodi; 10% entro il 30.04, per soggiorni fino al 30.09; 20% entro il 31.07, per soggiorni dal 01.10 al 31.10.

SCHEDE TECNICHE INFORMAZIONI PRECONTRATTUALI

VALIDITÀ DEL PROGRAMMA:

Il catalogo ROMAGNA MARE & ADRIATICO è valido dal 01 febbraio 2026 al 31 gennaio 2027. È stato pubblicato in data 31 gennaio 2026 e presentato al comune di Rimini.

ORGANIZZAZIONE TECNICA: Firmatur Attur, Via Nuova Circonvallazione, 67 – Rimini – Regolarmente autorizzata dalla Provincia di Rimini. Programmi realizzati in conformità alla legge Regionale 7/2003. Garanzie assicurative: polizze UnipolSai Assicurazioni S.p.A. n.100012447 e 40125943.

SPESE DI APERTURA E GESTIONE PRATICA: sono individuali, sempre obbligatorie e di importo variabile in funzione dell'età dei partecipanti:

- adulti € 34;
- bambini 4-12 anni € 18;
- bambini 0-4 anni gratis.

Danno diritto all'assistenza di Firmatur per il disbrigo delle pratiche ed al servizio di assistenza durante tutta la durata del viaggio. **Includono inoltre la polizza assicurativa di UnipolSai Assicurazioni S.p.A. comprensiva di un pacchetto di garanzie fra cui: assistenza medico sanitaria, bagaglio, annullamento viaggio e indennizzo per ritardo volo** (vedi dettaglio di polizza sul sito www.firmatur.it). In caso di annullamento del viag-

gio, le spese di apertura e gestione pratica vengono sempre trattenute. **QUOTE DI PARTECIPAZIONE:** le quote di partecipazione sono espresse in Euro (€) in unità intere, i centesimi si intendono ,00 (esempio 57 = 57,00) salvo diversa indicazione. Tutte le tariffe comprendono i servizi specificati all'interno della tabella prezzi di ciascun pacchetto o struttura turistica, le tasse (ad eccezione della tassa di soggiorno), il servizio e l'IVA in vigore. Le tariffe per sistemazioni in Hotel o Villaggio sono da intendersi per persona; le tariffe per sistemazione in residence o appartamento per unità abitativa. Tutti i casi di diversa formulazione delle tariffe sono segnalati nelle tabelle prezzi. Le tariffe sono di norma valide per soggiorni di minimo tre notti con ingresso libero, salvo diversa indicazione riportata in calce alla tabella prezzi. Residence e appartamenti richiedono, di norma, soggiorni settimanali con ingresso di sabato ed il versamento del deposito cauzionale al momento dell'arrivo; la cauzione verrà restituita a fine soggiorno, salvo rilevamento di danni o smarrimento di attrezzature in dotazione negli appartamenti.

SISTEMAZIONI ALBERGHIERE: le camere prenotate sono a disposizione dei Signori Clienti a partire dalle 14.00 del giorno di arrivo (in alcuni casi già dalle 12.00) e devono essere lasciate libere entro le ore 10.00 del giorno di partenza. Gli appartamenti vengono normalmente consegnati tra le ore 15.00 e le ore 19.00 del giorno di arrivo e devono essere liberati entro le ore 10.00 del giorno di partenza. In caso di arrivi in tarda serata o in giorno diverso da quello prenotato è necessario segnalare per iscritto al Tour Operator e direttamente alla singola struttura, affinché venga mantenuta la disponibilità della camera o dell'appartamento. In caso contrario la struttura ricettiva è sciolta da ogni impegno

e potrà rivendere la camera/appartamento a terzi. Il Tour Operator non potrà quindi ritenersi responsabile dell'accaduto e non sarà obbligato a riproteggere il cliente in un'altra struttura ricettiva. Le date di apertura e di chiusura delle strutture ricettive possono variare rispetto a quanto comunicato dalle Direzioni Alberghiere al momento della redazione del presente. In caso di trattamento di pensione completa, il servizio comincia di norma con il pranzo del giorno di arrivo e termina con la colazione dell'ultimo giorno; in caso di mezza pensione, invece, il servizio inizia con la cena e termina con la colazione dell'ultimo giorno. Non è possibile modificare l'ordine di inizio o fine del trattamento salvo se preventivamente concordato con la Direzione Alberghiera, l'accettazione da parte della Struttura viene comunicata per iscritto e segnalata sui documenti di viaggio. I pasti non usufruiti per motivi diversi dalla volontà della Direzione Alberghiera non sono rimborsabili. Il giorno di ingresso è riportato in calce alle tabelle prezzi; eventuali arrivi e partenze in giorni diversi dovranno essere richiesti all'APIR ete. In caso di imprevisto – segnalati per iscritto prima dell'arrivo. La Direzione delle strutture si riserva comunque il diritto di accettare o meno tali richieste.

BAMBINI E RAGAZZI: per i bambini ed i ragazzi sono previste le riduzioni espresse all'interno della tabella prezzi. Tutte le riduzioni sono da intendersi valide per fasce di età e per anni NON compiuti; ad esempio una riduzione per bambini da 6 a 12 anni si intende valida se il ragazzo ha 12 anni non compiuti. In fase di prenotazione è necessario indicare la data di nascita esatta dei ragazzi, che sarà poi riportata sui voucher. I responsabili delle strutture avranno facoltà di richiedere un documento di identità e pretendere la dovuta compensazione di prezzo qualora l'età

zione o, in temporanea mancanza dello stesso, estremi della tessera assicurativa o nome del Tour Operator e date di prevista partenza del viaggio a cui si deve rinviare.

-la descrizione delle circostanze e/o della patologia occorsa che costringono l'Assicurato ad annullare,
-la certificazione medica riportante la patologia o, nei casi di garanzia non derivanti da malattia o infortunio, altro documento comprovante l'impossibilità di partecipare al viaggio. Anche in caso di denuncia telefonica le certificazioni dovranno comunque essere inoltrate via Fax o via e-mail alla Compagnia entro 5 giorni dal verificarsi dell'evento.

- **anche successivamente** (se non immediatamente disponibile) dovrà comunque essere fornito per iscritto o a mezzo Fax **051 7096551** (posto segue: estratto conto di iscrizione, fattura della penale addebitata, quietanza di pagamento emessa dal Tour Operator codice IBAN, intestario del conto e codice fiscale dell'Assicurato (non dell'Agenzia) per poter effettuare il rimborso del sinistro e/o liquidabile.

In caso di annullamento a seguito di malattia o decesso di un familiare: certificazione ufficiale (no autocertificazione) attestante il grado di parentela. **N.B.** le denunce pervenute incomplete di tutti i suddetti documenti verranno trattenute dalla Compagnia in passiva attesa di integrazione.

ASSISTENZA SANITARIA - SINTESI

La Struttura Organizzativa (tel. + 39 011 6523211), in funzione 24 ore su 24, provvede per incarico di UnipolSai Assicurazioni S.p.A. a fornire i seguenti servizi di assistenza ai viaggiatori:

- **Consulenza medica e segnalazione di uno specialista** sul posto; accertamento sullo stato di salute per decidere la prestazione più opportuna.

- **Invio di medicinali urgenti** se irreperibili sul posto ma commercializzati in Italia.

- trasporto sanitario a) al più vicino luogo idoneo a prestare le cure di emergenza; b) dal centro medico ove sono state prestate le prime cure di emergenza ad un centro medico meglio attrezzato. L'utilizzo dell'aereo sanitario è limitato agli spostamenti locali.

- **Rientro sanitario dell'Assicurato** con il mezzo più idoneo ed eventuale assistenza medica. Il trasporto è interamente organizzato da UnipolSai a proprie spese.

- **Rientro dell'Assicurato** convalescente qualora il suo stato di salute gli impedisca di rientrare con il mezzo previsto, nonché rimborso delle spese supplementari di soggiorno se necessarie, per un massimo di 10 giorni dopo la data prevista per il rientro.

- **Trasporto della salma** dell'Assicurato dal luogo del decesso al luogo di sepoltura in Italia. Sono escluse le spese relative alla cerimonia funebre e l'eventuale recupero della salma.

- **Rientro dei familiari** o di un compagno di viaggio purché assicurati, a seguito di rientro sanitario e/o decesso dell'Assicurato.

- **Rientro anticipato dell'Assicurato** in caso di avvenuto decesso di un familiare in Italia (coniuge, figlio, fratello, genitore, suocero, genero o nuora).

- **Viaggio di un familiare** quando l'Assicurato sia ricoverato in ospedale per un periodo superiore a 3 giorni e qualora non sia già presente un familiare maggiorenne.

- **Interprete a disposizione all'estero** quando l'Assicurato, a seguito di ricovero o di procedura giudiziale, trovi difficoltà a comunicare nella lingua locale (spese fino a un massimo di Euro 1.000,00).

- **Assistenza legale** quando l'Assicurato sia ritenuto civilmente o penalmente responsabile per fatti colposi avvenuti all'estero (anticipo cauzione fino ad Euro 15.000,00).

- **Anticipo spese di prima necessità** in casi gravi e contro adeguata garanzia bancaria (fino a Euro 5.000,00).

- Trasmissione di messaggi urgenti a persone residenti in Italia qualora l'Assicurato fosse impossibilitato.

- **Spese telefoniche** documentate, sostenute per contattare la Struttura Organizzativa in caso di necessità (fino a Euro 100,00).

- **Spese di soccorso e ricerca** affrontate in caso di infortunio, se eseguite da organismi ufficiali (fino ad Euro 1.500,00).

SPESE MEDICHE - SINTESI

La seguente garanzia è prestata direttamente da UnipolSai Assicurazioni S.p.A. che:

- **provvederà** con pagamento diretto previa autorizzazione della Struttura Organizzativa, oppure

- **rimborserà** le spese incontrate (per ricoveri nei limiti del costo degli ospedali pubblici) alla presentazione dei documenti previsti al punto "Modalità" della polizza. **Per spese superiori ad Euro 1.000,00 dovrà essere comunque ottenuta l'autorizzazione preventiva della Struttura Organizzativa.** La garanzia vale solo per le spese di prestazioni sanitarie non rimandabili al rientro alla residenza, con il limite all'estero di Euro 15.000,00 ed in Italia di Euro 1.000,00 (franchigia euro 50,00).

MODALITÀ. Per ottenere il rimborso delle spese mediche sostenute, l'Assicurato, **entro 15 giorni** dalla data del rientro, dovrà denunciare il sinistro alla Società, telefonando al numero verde **800406858** attivo dal lunedì al venerdì dalle ore 8:00 alle ore 19:30 ed il sabato dalle ore 8:00 alle ore 14:00 o inviare la relativa richiesta a: **UnipolSai Assicurazioni S.p.A. - Ufficio Sinistri Turismo - C.P. 78 - 20097 San Donato Milanese (MI) oppure via e-mail sinistriturismo@unipol.it**, completa dei seguenti documenti: copia dei tagliandi, Codice Fiscale, dati identificativi della Tessera assicurativa, codice IBAN, diagnosi del medico locale, - fatture o ricevute pagate.

Se trasmessi via e-mail la Compagnia si riserva il diritto di richiedere gli originali dei documenti.

GARANZIA BAGAGLIO - SINTESI

Assicurazione delle perdite conseguenti a furto, rapina, scippo, incendio, авария o mancata riconsegna del bagaglio (fino ad Euro 1.000,00). L'indennizzo verrà corrisposto in base al valore commerciale riferito allo stato d'uso degli oggetti al verificarsi dell'evento. Per il rifacimento dei documenti il rimborso è limitato ad Euro 250,00. Il rimborso è limitato al 50% della somma assicurata per: gioielli, preziosi, orologi, pellicce ed altri oggetti di valore; apparecchiature fotografiche, apparecchi radiotelevisivi ed apparecchiature elettroniche. Gli oggetti lasciati in automobile, nel camper, nel caravan o a bordo di motodischi o altri veicoli sono assicurati solo se riposti nel bagaglio chiuso a chiave, non visibili dall'esterno, e se il mezzo viene lasciato in un parcheggio custodito a pagamento. L'Assicurato è tenuto a salvaguardare il diritto di rivalsa della Compagnia nei confronti del responsabile della perdita o danno del bagaglio, deve quindi sporgere immediatamente scritto nei confronti dell'albergo, vettore o altro responsabile conseguendo le relative ricevute scritte (PIR ete) che dovranno essere fornite unitamente alla denuncia. Deve altresì denunciare i casi di furto, scippo o rapina all'Autorità del luogo di avvenimento. Franchigia (detratta dagli indennizzi sopraindicati): Euro 50,00.

ISTRUZIONI ED OBBLIGHI IN CASO DI SINISTRO. Per ottenere il rimborso in caso di danni o perdite al bagaglio, l'Assicurato **entro 15 giorni** dalla data del rientro, dovrà denunciare il sinistro alla Società, telefonando al numero verde **800406858** attivo dal lunedì al venerdì dalle ore 8:00 alle ore 19:30 ed il sabato dalle ore 8:00 alle ore 14:00, od inviare la relativa richiesta a **UNIPOLSAI Assicurazioni S.p.A. - Ufficio Sinistri Turismo - C.P. 78 - 20097 San Donato Milanese MI oppure via e-mail sinistriturismo@unipol.it**, corredata dai seguenti documenti:

- cognome, nome, indirizzo, codice fiscale, codice IBAN;
- operativo Volo;
- descrizione del Pacchetto del Viaggio inizialmente previsto;
- copia della tessera assicurativa "Viaggi Protetto";
- ricevute e fatture delle spese sostenute;
- documentazione dell'impossibilità di usufruire dei servizi originariamente previsti;

- documentazione sulla natura e l'entità dell'evento;
- documentazione sulla necessità dei servizi sostituiti acquistati.

INDENNIZZO PER RITARDO VOLO O RIMBORSO VIAGGIO - SINTESI

Se, in conseguenza di qualsiasi motivo, il mezzo di trasporto (o i mezzi, qualora il viaggio dovesse prevedere più tratte) previsto dal contratto di viaggio dovesse partire o arrivare alla stazione finale di destinazione con un ritardo superiore alle 8 ore rispetto all'orario indicato nel biglietto di viaggio oppure nell'ultima convocazione/programma trasmessa dalla Contraente, la Compagnia eroga un'indennità per passeggero di Euro 100,00 o in alternativa si potrà ottenere il rimborso del 75% della quota di partecipazione al viaggio pagata, al netto della quota di definizione e/o assicurazione, nel caso in cui l'Assicurato decida di rinunciare definitivamente al viaggio. La garanzia opera solo per i biglietti di viaggio emessi/filiascati dalla Contraente. La garanzia è valida per i ritardi dovuti a qualsiasi motivo esclusi i fatti conosciuti o avvenuti od a scopieri conosciuti o programmati fino al giorno precedente la partenza. Sono altresì esclusi gli eventi connessi ad insolvenza, morosità o mancato adempimento di obbligazioni pecuniarie facenti capo all'organizzatore del viaggio assicurato e/o dolo e colpa con previsione dell'organizzatore del viaggio organizzato e del passeggero; i casi di cancellazione definitiva di voli che non vengano riportati.

ISTRUZIONI ED OBBLIGHI IN CASO DI SINISTRO. L'Assicurato, **entro 15 giorni** dalla data del rientro, dovrà denunciare il sinistro alla Società, telefonando al numero verde **800406858** attivo dal lunedì al venerdì dalle ore 8:00 alle ore 19:30 ed il sabato dalle ore 8:00 alle ore 14:00 **oppure via e-mail sinistriturismo@unipol.it**.

La documentazione che certifica l'orario di effettiva partenza andrà conseguita dall'Assicurato direttamente e presso il vettore e andrà fornita contestualmente alla denuncia di sinistro unitamente all'estratto conto di prenotazione comprovante che l'emissione dei biglietti di viaggio è stata effettuata dal Tour Operator, la copia dei biglietti stessi, l'eventuale foglio convocazione, voucher e/o le comunicazioni di aggiornamento di orario. In tutti i casi l'Assicurato dovrà rendersi disponibile al fine di poter fornire alla Compagnia ulteriore documentazione necessaria per la definizione del sinistro.

Inoltre:

- **AUTO - FAMILIARI A CASA - LA CASA GLORIOSA**

Vedi testo integrale sul sito www.firmatur.it al menù Info utili **INFORMAZIONI GENERALI SU ASSICURAZIONE - Estratto** Vedi testo integrale sul sito www.firmatur.it alla menù Info utili **ESCLUSIONI COMUNI A TUTTE LE SEZIONI** Vedi testo integrale sul sito www.firmatur.it al menù Info utili **INFORMAZIONI RELATIVE ALL'IMPRESA** Vedi testo integrale sul sito www.firmatur.it al menù Info utili **INFORMAZIONI RELATIVE AL CONTRATTO** Vedi testo integrale sul sito www.firmatur.it al menù Info utili **INFORMATIVA AL CLIENTE SULL'USO DEI SUOI DATI E SUI SUOI DIRITTI** Vedi testo integrale sul sito www.firmatur.it al menù Info utili **PRECISAZIONE**

Le Prestazioni sono qui riportate in sintesi al solo scopo informativo per consentire ai Viaggiatori di usufruire delle garanzie. Raccomandiamo di verificare tutte le condizioni assicurative nel dettaglio, in particolare obblighi, modalità, tempi e adempimenti da osservare in caso di sinistro nella speciale tessera che verrà consegnata con i documenti di viaggio oppure sul sito www.firmatur.it

GARANZIA "VIAGGI RISCHI ZERO" - SINTESI

La garanzia copre le spese derivanti dalla forzata modifica del viaggio resasi necessaria dopo l'inizio del viaggio e/o l'interruzione del viaggio stesso a seguito di eventi Fortuiti, eventi Sociopolitici (Scioperi, Atti Terroristici, Guerre, Colpi Di Stato Etc.), eventi Atmosferici (catastrofici (Cicloni, Inondazioni, Terremoti Etc.), casi di forza maggiore in generale. In questi casi la Società rimborsa:

a) il costo della parte di viaggio (pro-quota al netto della quota iscrizione) non usufruita a causa del forzato rientro anticipato;

b) il costo sostenuto per la modifica dei servizi turistici e per far fronte a situazioni di emergenza verificatesi dopo l'inizio del viaggio, cioè i costi di riprotezione essenziali ed indispensabili, sostenuti direttamente dall'Assicu-

non corrisponda a quanto dichiarato. Per i ragazzi fino a 16 anni non è possibile acquistare pacchetti benessere prima dell'arrivo nel centro wellness, in quanto è consigliato un colloquio preventivo con il responsabile del servizio locale.

TASSE DI SOGGIORNO LOCALI: ai cittadini non residenti alcuni Comuni richiedono il versamento dell'imposta di soggiorno; l'imposta di soggiorno è obbligatoria e va saldata direttamente in loco presso la struttura. L'applicazione dell'imposta è libera facoltà di ciascun Comune e può essere richiesta, anche senza preavviso, a partire dal momento dell'entrata in vigore dei relativi regolamenti locali.

MODIFICHE ALLA PRENOTAZIONE RICHIESTE DAL CLIENTE: ogni variazione richiesta dal cliente successivamente alla conferma dei servizi, comporterà l'addebito automatico di € 25 a titolo di costi di gestione oltre all'addebito di eventuali penali richieste dal fornitore del servizio modificato/sostituito/annullato. **La riduzione dell'entrata in vigore inserite nella stessa prenotazione è da intendersi come annullamento parziale e soggetto alle penali previste dal punto 6 delle Condizioni Generali di Contratto.**

PRIVACY: tutti i dati personali verranno trattati nel pieno rispetto delle disposizioni previste dal Regolamento Europeo Generale sulla Protezione dei Dati Personali 679/2016. Il trattamento degli stessi è diretto all'espletamento da parte della Società delle prestazioni che formano oggetto del pacchetto turistico. I dati personali in ogni caso non saranno trasmessi a terzi e in ogni momento potranno essere cancellati a richiesta del consumatore.

rato o per suo conto, anticipati dalla Contraente. L'Assicurato e il Contraente si impegnano a corrispondere alla Società ogni rimborso ottenuto dai fornitori dei servizi turistici.

MASSIMALI: pari al costo del viaggio a persona con il massimo di Euro 1.000,00 per passeggero e di Euro 150.000,00 per anno assicurativo.

ESCLUSIONI: sono esclusi dalla garanzia gli esborsi causati da: fatti conosciuti o avvenuti od a scopieri conosciuti o programmati prima dell'inizio del viaggio organizzato; insolvenza, morosità o mancato adempimento di obbligazioni pecuniarie facenti capo all'organizzatore e/o venditore del viaggio assicurato; dolo e colpa con previsione dell'organizzatore del viaggio organizzato e del passeggero; infortunio o la malattia da chiunque subiti. Ai fini della presente garanzia le mancate coincidenze dei mezzi di trasporto non sono considerati eventi che danno diritto ad indennizzo.

ISTRUZIONI ED OBBLIGHI IN CASO DI SINISTRO. L'Assicurato, **entro 15 giorni** dal verificarsi dell'evento e comunque entro e non oltre 15 giorni dalla data del rientro, dovrà denunciare il sinistro alla Società, telefonando al numero verde **800406858** attivo dal lunedì al venerdì dalle ore 8:00 alle ore 19:30 ed il sabato dalle ore 8:00 alle ore 14:00, od inviare la relativa richiesta a: **UnipolSai Assicurazioni S.p.A. - Ufficio Sinistri Turismo - Via della Unione Europea, 3/B - 20097 San Donato Milanese (MI) oppure via e-mail sinistriturismo@unipol.it**, corredata della seguente documentazione:

- cognome, nome, indirizzo, codice fiscale, codice IBAN;
- operativo Volo;
- descrizione del Pacchetto del Viaggio inizialmente previsto;
- copia della tessera assicurativa "Viaggi Protetto";
- ricevute e fatture delle spese sostenute;
- documentazione dell'impossibilità di usufruire dei servizi originariamente previsti;

- documentazione sulla natura e l'entità dell'evento;
- documentazione sulla necessità dei servizi sostituiti acquistati.

INDENNIZZO PER RITARDO VOLO O RIMBORSO VIAGGIO - SINTESI

Se, in conseguenza di qualsiasi motivo, il mezzo di trasporto (o i mezzi, qualora il viaggio dovesse prevedere più tratte) previsto dal contratto di viaggio dovesse partire o arrivare alla stazione finale di destinazione con un ritardo superiore alle 8 ore rispetto all'orario indicato nel biglietto di viaggio oppure nell'ultima convocazione/programma trasmessa dalla Contraente, la Compagnia eroga un'indennità per passeggero di Euro 100,00 o in alternativa si potrà ottenere il rimborso del 75% della quota di partecipazione al viaggio pagata, al netto della quota di definizione e/o assicurazione, nel caso in cui l'Assicurato decida di rinunciare definitivamente al viaggio. La garanzia opera solo per i biglietti di viaggio emessi/filiascati dalla Contraente. La garanzia è valida per i ritardi dovuti a qualsiasi motivo esclusi i fatti conosciuti o avvenuti od a scopieri conosciuti o programmati fino al giorno precedente la partenza. Sono altresì esclusi gli eventi connessi ad insolvenza, morosità o mancato adempimento di obbligazioni pecuniarie facenti capo all'organizzatore del viaggio assicurato e/o dolo e colpa con previsione dell'organizzatore del viaggio organizzato e del passeggero; i casi di cancellazione definitiva di voli che non vengano riportati.

ISTRUZIONI ED OBBLIGHI IN CASO DI SINISTRO. L'Assicurato, **entro 15 giorni** dalla data del rientro, dovrà denunciare il sinistro alla Società, telefonando al numero verde **800406858** attivo dal lunedì al venerdì dalle ore 8:00 alle ore 19:30 ed il sabato dalle ore 8:00 alle ore 14:00 **oppure via e-mail sinistriturismo@unipol.it**.

La documentazione che certifica l'orario di effettiva partenza andrà conseguita dall'Assicurato direttamente e presso il vettore e andrà fornita contestualmente alla denuncia di sinistro unitamente all'estratto conto di prenotazione comprovante che l'emissione dei biglietti di viaggio è stata effettuata dal Tour Operator, la copia dei biglietti stessi, l'eventuale foglio convocazione, voucher e/o le comunicazioni di aggiornamento di orario. In tutti i casi l'Assicurato dovrà rendersi disponibile al fine di poter fornire alla Compagnia ulteriore documentazione necessaria per la definizione del sinistro.

Inoltre:

- **AUTO - FAMILIARI A CASA - LA CASA GLORIOSA**

Vedi testo integrale sul sito www.firmatur.it al menù Info utili **INFORMAZIONI GENERALI SU ASSICURAZIONE - Estratto**

Vedi testo integrale sul sito www.firmatur.it alla menù Info utili **ESCLUSIONI COMUNI A TUTTE LE SEZIONI**

Vedi testo integrale sul sito www.firmatur.it al menù Info utili **INFORMAZIONI RELATIVE ALL'IMPRESA**

Vedi testo integrale sul sito www.firmatur.it al menù Info utili **INFORMAZIONI RELATIVE AL CONTRATTO**

Vedi testo integrale sul sito www.firmatur.it al menù Info utili **INFORMATIVA AL CLIENTE SULL'USO DEI SUOI DATI E SUI SUOI DIRITTI**

Vedi testo integrale sul sito www.firmatur.it al menù Info utili **PRECISAZIONE**

Le Prestazioni sono qui riportate in sintesi al solo scopo informativo per consentire ai Viaggiatori di usufruire delle garanzie. Raccomandiamo di verificare tutte le condizioni assicurative nel dettaglio, in particolare obblighi, modalità, tempi e adempimenti da osservare in caso di sinistro nella speciale tessera che verrà consegnata con i documenti di viaggio oppure sul sito www.firmatur.it

GARANZIA "VIAGGI RISCHI ZERO" - SINTESI

La garanzia copre le spese derivanti dalla forzata modifica del viaggio resasi necessaria dopo l'inizio del viaggio e/o l'interruzione del viaggio stesso a seguito di eventi Fortuiti, eventi Sociopolitici (Scioperi, Atti Terroristici, Guerre, Colpi Di Stato Etc.), eventi Atmosferici (catastrofici (Cicloni, Inondazioni, Terremoti Etc.), casi di forza maggiore in generale. In questi casi la Società rimborsa:

a) il costo della parte di viaggio (pro-quota al netto della quota iscrizione) non usufruita a causa del forzato rientro anticipato;

b) il costo sostenuto per la modifica dei servizi turistici e per far fronte a situazioni di emergenza verificatesi dopo l'inizio del viaggio, cioè i costi di riprotezione essenziali ed indispensabili, sostenuti direttamente dall'Assicu-

VACANZE SICURE

Tutti i nostri viaggi prevedono una ampia copertura assicurativa con importanti garanzie fra cui Annullamento, Assistenza e Spese Mediche in Viaggio, Bagaglio, Rimborso Quota Viaggio, Rischi Zero, automaticamente incluse nella Quota Vacanze Sicure e sono assicurate da UnipolSai Assicurazioni S.p.A. Riportiamo qui di seguito solo in estrema sintesi i dettagli delle condizioni di assicurazione; in tutti i casi raccomandiamo di scaricare il testo integrale dal sito www.firmatur.it al menù Info utili. Il numero della vostra tessera assicurativa è indicato nel voucher o foglio notizie che vi sarà comunque trasmesso.

ASSICURAZIONE ANNULLAMENTO

a.OGETTO: la garanzia copre le penali d'annullamento addebitate dal Tour Operator in base a quanto previsto dalle condizioni generali di partecipazione al viaggio e fino all'intero valore del viaggio, con il massimo per evento di Euro 10.000,00.

L'assicurazione decorre dalla data di iscrizione al viaggio e termina all'inizio del viaggio/soggiorno stesso, ed è operante esclusivamente se il cliente è costretto ad annullare per uno dei seguenti motivi imprevedibili al momento della stipulazione del contratto di viaggio.

1) Malattia, infortunio o decesso dell'Assicurato o di un compagno di viaggio purché assicurato ed iscritto contemporaneamente e con il quale doveva partecipare al viaggio stesso o dei loro coniugi, conviventi, figli, fratelli, sorelle, genitori, suoceri, generi, nuore, nonni, zii e nipoti fino al 3° grado di parentela, cognati o del Socio contitolare della ditta dell'Assicurato o del diretto superiore.

A questi effetti, in caso d'iscrizione contemporanea di un gruppo preconstituito, la definizione "compagno di viaggio" può riferirsi:

- ad una sola persona (nel caso A) - pacchetti comprensivi di riservazione alberghiera,

- a tutti gli iscritti contemporaneamente e per la medesima unità locativa caso B) - pacchetti comprensivi di locazione appartamento/residence.

Sono comprese le malattie preesistenti le cui riduce o riaccutizzazioni si manifestino improvvisamente dopo la data dell'iscrizione al viaggio. Sono altresì comprese le patologie della gravidanza, purché insorte successivamente alla data della prenotazione del viaggio.

2) Qualsiasi evento imprevisto, esterno, documentabile ed indipendente dalla volontà dell'Assicurato o dei suoi familiari che renda impossibile la partecipazione al viaggio.

b.ESCLUSIONI E LIMITAZIONI

L'assicurazione è operante solo se automaticamente inclusa al momento dell'iscrizione al viaggio e se sono stati rispettati i termini di "comportamento ed obblighi in caso di sinistro".

L'assicurazione non copre gli annullamenti derivanti da malattie croniche, neurologiche, nervose e mentali.

Nel caso B), annullamento locazione appartamento/residence, resta intesa che la garanzia non sarà operante se la richiesta di risarcimento non è relativa a tutti gli iscritti per la medesima unità locativa.

Non sono assicurate e non sono rimborsabili eventuali quote di iscrizione e/o assicurazioni.

c.FRANCHIGIE

Nessuna franchigia verrà applicata nel caso di annullamento a seguito di malattia o infortunio che determinino ricovero ospedaliero di almeno una notte dell'assicurato o del compagno di viaggio, oppure a seguito di decesso delle persone di cui al punto 1); in tutti gli altri casi eventuali risarcimenti avverranno previa deduzione di uno scoperto del 20% dell'importo indennizzabile.

NB: qualora non vengano rispettati i previsti tempi di denuncia e di invio della certificazione medica, lo scoperto applicato sarà del 30% con il minimo di 30,00 Euro per persona.

d. COMPORTEMENTO ED OBBLIGHI IN CASO DI SINISTRO

Nel caso si verifichi un evento tra quelli previsti che renda impossibile la partecipazione al viaggio, l'Assicurato, pena la decadenza al diritto al rimborso, dovrà scrupolosamente osservare i seguenti obblighi:

1).Annullare la prenotazione al Tour Operator immediatamente, al fine di fermare la misura delle penali applicabili. In ogni caso la Compagnia Assicurativa rimborserà la penale d'annullamento prevista alla data in cui si è verificato l'evento che ha dato origine alla rinuncia; l'eventuale maggiore quota di penale dovuta a seguito di ritardata comunicazione di rinuncia resterà a carico dell'Assicurato.

2).Denunciare l'annullamento alla Compagnia

- **entro 5 giorni** dal verificarsi dell'evento che ha causato l'annullamento ma non oltre le 24 ore successive alla data di prevista partenza, dovrà effettuare la denuncia, direttamente, alla UnipolSai Assicurazioni S.p.A., telefonando al numero verde **800406858** attivo dal lunedì al venerdì dalle ore 8:00 alle ore 19:30 ed il sabato dalle ore 8:00 alle ore 14:00 **oppure a mezzo Fax 051 7096551 oppure via e-mail sinistriturismo@unipol.it**. Come data di invio farà fede la data del telefono o della e-mail. Tale denuncia dovrà contenere tutte le seguenti informazioni:

- nome, cognome, codice fiscale, indirizzo completo del domicilio onde poter essere eventualmente visita medico legale e telefonare o l'Assicurato sia effettivamente rintracciabile.

- riferimenti del viaggio e della copertura quali: estratto conto di prenota-

CONDIZIONI GENERALI DI CONTRATTO

1) PREMESSE E DISCIPLINA APPLICABILE

1.1 Le presenti condizioni generali hanno per oggetto l'organizzazione di pacchetti turistici effettuati da Egocentro srl, con sede legale in Rimini, Via Nuova Cromagnola n. 67 P.I.V.A. 02617600404, iscritta al R.E.A. 273290, (di seguito anche denominato "Organizzatore" o "Egocentro").

1.2 Le condizioni sono regolate dalle disposizioni di legge di cui al D.Lgs. n. 62 del 21.05.2018 (legge di attuazione della direttiva UE 2015/2302) ed - in quanto applicabili e compatibili - dalla L. 27/12/1977 n° 1084 di ratifica ed esecuzione della Convenzione Internazionale relativa al contratto di viaggio (CCV) firmata a Bruxelles il 23/4/1970 s.m.l.

1.3 Costituisce disciplina contrattuale anche ogni catalogo o depliant/condizione aggiuntiva o patto modificativo ed integrativo delle presenti condizioni, così come ogni altra informazione fornita da Egocentro direttamente o per mezzo di altro organizzatore, operante per Egocentro, per via telematica, cartacea o mediante rimando ai specifici link.

1.4 Il Viaggiatore, approvando le presenti condizioni generali dichiara di avere visionato, compreso e, conseguentemente, accettato, le condizioni generali dell'organizzatore del viaggio e/o del fornitore del servizio, rimossa ogni eccezione, in ordine all'applicazione di eventuali condizioni modificative e/o integrative applicate.

1.5 Laddove utilizzato nel contratto, il termine "Viaggiatore", può anche essere utilizzato ed identificare il "contraente", ancorché persona diversa dall'effettivo utilizzatore del viaggio, ovvero il soggetto che assume le obbligazioni inerenti e conseguenti la sottoscrizione del contratto, anche in nome e per conto di terzi soggetti.

2) QUALIFICAZIONE SOGGETTIVA DI EGOCENTRO

2.1 Egocentro, al momento della conclusione del contratto, darà esplicita informazione all'utente, in merito alla qualificazione soggettiva del ruolo rivestito quale Organizzatore ai sensi dell'art. 33 del D.Lgs. 21.05.2018 n. 62:

2.2 "Organizzatore": è un professionista che combina pacchetti e li vende o li offre in vendita direttamente o tramite o unitamente a un altro professionista, oppure il professionista che trasmette i dati relativi al Viaggiatore a un altro professionista conformemente alla lettera c), numero 2.4);

2.3 In particolare, nelle condizioni generali che seguono, verranno disciplinate le clausole relative al contratto stipulato da Egocentro, quale Organizzatore.

3) PRENOTAZIONI - PROPOSTA CONTRATTUALE

3.1 La domanda di prenotazione dovrà essere redatta su apposito modulo contrattuale compilato e sottoscritto dal Viaggiatore che ne riceverà copia. Fatto salvo quanto previsto dal successivo articolo 4.2, la proposta contrattuale si intenderà definitivamente perfezionata al momento della sottoscrizione da parte del Viaggiatore.

3.2 L'efficacia del contratto è subordinata alla conferma dell'Organizzatore.

3.3 In ipotesi di unica prenotazione effettuata in favore di diversi soggetti che verranno elencati nel modulo contrattuale, il richiedente ancorché non partecipante al viaggio, garantisce di avere i necessari poteri per conto di tali soggetti e comunque garantisce, ex art.1381 c.c., nonché in proprio, il rispetto di tutti gli obblighi contrattuali anche da parte degli altri soggetti indicati nella prenotazione.

3.4 Le indicazioni aggiuntive di cui all'art.36 del D.Lgs. 62/2018, relative ai servizi accessori e non contenuti nei documenti contrattuali, negli opuscoli, nei website di Egocentro ovvero in altri mezzi di comunicazione, saranno comunque fornite al Viaggiatore, tempestivamente, non appena a conoscenza ed in possesso di Egocentro.

3.5 Prima della partenza, il Viaggiatore riceverà da Egocentro, i documenti di viaggio, nonché se in precedenza non specificati, i dettagli degli orari, ivi inclusi quelli delle coincidenze. Il Viaggiatore è tenuto a controllare l'esattezza delle informazioni riportate nei biglietti e gli orari di partenza dei voli aerei (per i quali non riceverà ulteriori avvisi); nel termine di giorni due dal ricevimento dei documenti di viaggio il Viaggiatore si obbliga a comunicare, al numero indicato nel contratto eventuali errori o discrepanze nei documenti di viaggio, comunicando al servizio clienti ivi indicato.

3.6 Il Viaggiatore si impegna a verificare la regolarità dei documenti d'identità, nonché la loro validità per l'espatrio, rimossa ogni eccezione o contestazione nei confronti di Egocentro.

4) PAGAMENTI

4.1 Il Viaggiatore dovrà provvedere al pagamento del Prezzo, mediante versamento di un acconto pari al 30% (o percentuale superiore legata a particolari condizioni di singoli servizi), contestualmente alla sottoscrizione della proposta contrattuale (prenotazione), in concomitanza della quale verrà comunicato l'importo esatto di tale acconto.

4.2 Il saldo della stessa dovrà essere effettuato con un anticipo di almeno 35 (trentacinque) giorni di calendario prima della partenza.

4.3 Resta inteso che, qualora il contratto sia perfezionato nei 35 (trentacinque) giorni di calendario precedente la partenza, il Prezzo globale del viaggio dovrà essere versato in una soluzione entro il suddetto termine.

4.4 Il mancato pagamento delle somme di cui sopra alle date stabilite legittima Egocentro alla risoluzione del contratto per inadempimento, e l'eventuale acconto versato, sarà trattenuto a titolo di Penale, oltre al rimborso di tutte le spese sostenute da Egocentro ai fini dell'adempimento al contratto e di cui fornirà, se richiesto, giustificazione al Viaggiatore.

4.5 La conferma da parte dell'Organizzatore avverrà solo a seguito del pagamento dell'acconto nei casi di cui al precedente art. 4.1 e solo a seguito del ricevimento integrale del Prezzo nei casi di cui al precedente art. 4.

5) PREZZO

5.1 Il Prezzo dovuto dal Viaggiatore e di cui al precedente art.4, deve intendersi il corrispettivo del Pacchetto, comprensivo delle tasse e di tutti i diritti, costi aggiuntivi, spese amministrative e gestione delle pratiche, nonché, per quanto non esattamente determinabile all'atto della prenotazione, delle categorie di costi indicate nel contratto (e così complessivamente d'ora innanzi denominato "Prezzo").

5.2 Nel caso di acquisto di un Pacchetto, dopo la conclusione del contratto e prima della partenza, i prezzi potranno essere aumentati o ridotti esclusivamente ai verificarsi delle seguenti ipotesi:

5.3 modifica del prezzo di carburante;

5.4 dritti e tasse su alcune tipologie di servizi turistici quali imposte, tasse di atterraggio, di sbarco o di imbarco nei porti e negli aeroporti;

- tassi di cambio applicati al Pacchetto in questione. Per tali variazioni si farà riferimento al corso dei cambi ed ai costi di cui sopra in vigore alla data di pubblicazione del programma come ivi riportata in catalogo ovvero alla data riportata negli eventuali aggiornamenti di cui sopra. L'Organizzatore si impegnerà a dare comunicazione a mezzo mail al Viaggiatore dell'aumento e delle modalità di calcolo almeno venti giorni prima dell'inizio del Pacchetto.

5.5 Qualora la revisione del Prezzo determini un credito a favore del Viaggiatore, il rimborso sarà pari all'effettiva diminuzione dei costi nelle ipotesi sopra richiamate; ai sensi e per gli effetti dell'art. 1252 c.c., Egocentro provvederà all'eventuale rimborso della differenza a credito del Viaggiatore, previa detrazione delle spese amministrative e di gestione pratiche.

6) RECESSO DEL VIAGGIATORE

6.1 Il Viaggiatore può recedere dal contratto, senza pagare spese standard per il recesso (d'ora innanzi denominate "Penali"), nelle seguenti ipotesi:

- aumento del Prezzo di cui al precedente art. 5 in misura eccedente l'8%;
- modifica sostanziale di uno o più elementi del contratto, oggettivamente configurabili come fondamentali, ai fini della fruizione del Pacchetto complessivamente considerato e proposta dall'Organizzatore dopo la conclusione del contratto stesso ma prima della partenza e non accettata dal Viaggiatore;
- circostanze inevitabili e straordinarie verificatesi nel luogo di destinazione e nelle sue immediate vicinanze, che hanno influenzato sostanzialmente l'esecu-

zione del pacchetto o del trasporto passeggeri verso la destinazione. L'eventuale impossibilità sopravvenuta di usufruire del pacchetto da parte del Viaggiatore, tenuto conto dell'equilibrio delle posizioni economiche delle parti (con particolare riferimento alle facoltà di recesso del Viaggiatore, alle facoltà di cessione del Pacchetto, agli obblighi di fornire al Viaggiatore prestazioni alternative ai sensi degli artt 5 e 9), non legittima il recesso senza penale, anche in ragione della possibilità per il Viaggiatore di garantirsi dal rischio economico connesso all'annullamento del contratto, con la stipula di apposita polizza.

6.2 Nei casi di cui sopra, l'Organizzatore si impegna ad informare tempestivamente il Viaggiatore a mezzo mail della natura delle modifiche di cui al precedente articolo 6.1 e della loro incidenza sul Prezzo del pacchetto. L'Organizzatore avrà facoltà, in caso di recesso, di offrire al Viaggiatore un pacchetto sostitutivo.

6.3 Il Viaggiatore ha alternativamente diritto:

- di usufruire di un Pacchetto alternativo, senza supplemento di prezzo o con la restituzione dell'eccedenza di prezzo, qualora il secondo pacchetto turistico abbia valore inferiore al primo;
- alla restituzione della sola parte di Prezzo già corrisposta. Tale restituzione dovrà essere effettuata entro quattordici giorni dal momento del ricevimento della comunicazione di recesso, fatte salvi i diritti di cui all'art. 43 commi 2,3,4,5,6,7,8 e i limiti di cui all'art.9.4.

6.4 Il Viaggiatore dovrà dare comunicazione della propria decisione, entro e non oltre due giorni lavorativi dal momento in cui ha ricevuto l'avviso di aumento o di modifica. In difetto di esplicita comunicazione entro il termine suddetto, la proposta formulata dall'Organizzatore si intende accettata.

6.5 All'Organizzatore che receda dal contratto prima della partenza, al di fuori delle ipotesi elencate al primo comma, sarà addebitata - indipendentemente dal pagamento dell'acconto di cui all'art. 41/1 comma - oltre al rimborso di tutte le spese sostenute, una Penale, come di seguito quantificata e ritenuta congrua, in ragione delle possibilità di riallocazione del Pacchetto / Servizi Turistico. 10% del Prezzo in ipotesi di disdetta entro il 31.mese giorno della partenza, 25% del Prezzo in ipotesi di disdetta compresa tra il 30.mese e 21.mese giorno di calendario dalla partenza; 50% del Prezzo in ipotesi di disdetta compresa tra il 20.mese e 11.mese giorno di calendario prima della partenza; 75% del Prezzo in caso di recesso nel periodo compreso dal 10.mese giorno al 3.20 mese giorno prima della partenza, 100% oltre il suddetto termine.

6.6 Si fa specifica avvertenza che, alle Penali sopra indicate, deve essere aggiunto il corrispettivo del biglietto aereo che il venditore, riteneva non rimborsabile al Viaggiatore.

6.7 Sarà comunque dovuta una penale pari al 100% qualora il recesso sia causato da inadempimento imputabile al Viaggiatore quale, a titolo esemplificativo ma non esaustivo, dalla mancanza o inondazione dei documenti necessari per il viaggio.

6.8 Il Viaggiatore viene informato che alcuni servizi, compresi nel Pacchetto, potrebbero comportare ed essere soggetti a Penali differenti rispetto a quelle indicate nelle presenti condizioni ed indipendenti dall'offerta dell'Organizzatore (quale a titolo esemplificativo e non esaustivo: escursioni, alberghi, vettori).

6.9 La non imputabilità al viaggiatore della circostanza di natura soggettiva che gli impedisce di usufruire della vacanza (a titolo esemplificativo: malattia, revoca delle ferie, perdita del lavoro ecc.) non legittima il recesso senza penale, previsto per legge solo per circostanze oggettive riscontrabili presso la località meta della vacanza di cui al comma 1. Le conseguenze economiche derivanti dall'annullamento del contratto per circostanze rientranti nella sfera personale del Viaggiatore, pur se non imputabili, possono essere evitate con stipula di apposita polizza assicurativa, laddove non prevista in forma inclusiva dall'organizzatore.

6.10 Nel caso di gruppi precostituiti le penali da recesso saranno oggetto di accordo specifico di volta in volta alla firma del contratto.

6.11 Dalla indicazione della percentuale di penale sopra indicata sono esclusi i viaggi che includono l'utilizzo dei voli di linea con tariffe speciali. In questi casi le condizioni relative alle penalità di cancellazione sono deregolate e molto più restrittive poiché tengono conto di eventuali tariffe non rimborsabili e sono previamente indicate in fase di quotazione del pacchetto turistico.

6.12 In caso di contratti negoziati fuori dai locali commerciali, il viaggiatore ha diritto di recedere dal contratto di pacchetto turistico entro un periodo di cinque giorni dalla data della conclusione del contratto o dalla data in cui riceve le condizioni contrattuali e le informazioni preliminari se successiva, senza penali e senza fornire alcuna motivazione. Nei casi di offerte con tariffe sensibilmente diminuite rispetto alle offerte contenute, il diritto di recesso è escluso. In tale ultimo caso, l'organizzatore documenta la variazione di prezzo evidenziando adeguatamente l'esclusione del diritto di recesso.

6.13 In caso di conclusione di contratto a distanza, come definito dall'art. 45 comma 1 lett. g) del Codice del Consumo è escluso il diritto di recesso ai sensi dell'art. 47 comma 1 lett. g) del Codice del Consumo.

7) CESSIONE DEL PACCHETTO

7.1 Il Viaggiatore ha facoltà, previa comunicazione all'Organizzatore a mezzo mail da inviarsi, a pena di decadenza, entro e non oltre 7 giorni prima dell'inizio del Pacchetto, di cedere il contratto ad un terzo, che sia titolare delle medesime condizioni oggettive e soggettive necessarie per la fruizione del Pacchetto.

7.2 Fermo restando la responsabilità solidale del cedente e del cessionario per tutte le obbligazioni contrattuali e derivanti dalla cessione, sarà dovuto all'Organizzatore, ad integrazione del Prezzo, il rimborso di ogni ulteriore diritto, imposta o costo aggiuntivo connesso e derivante dalla cessione e che verranno comunicate dall'Organizzatore al cedente.

7.3 Ai sensi dell'art. 944 del Codice della Navigazione, la sostituzione del contraente sarà possibile solo con il consenso del venditore.

8) ULTERIORI IPOTESI DI RECESSO / ANNULLAMENTO PRIMA DELL'INIZIO DELLA PARTENZA - ESCLUSIONI

8.1 Anche ai sensi e per gli effetti dell'art. 1455 c.c., l'Organizzatore si riserva la facoltà, rimosso il diritto di recesso del Viaggiatore, di apportare al contratto modifiche diverse dal Prezzo, a condizione che le stesse siano di "scarsa importanza" e quindi tali da non pregiudicare l'interesse del Viaggiatore ad usufruire del Pacchetto e che tali modifiche vengano comunicate a mezzo mail al Viaggiatore.

8.2 Costituiscono modifiche di "scarsa importanza", a titolo esemplificativo e non esaustivo: il cambio della compagnia aerea, la modifica dell'alloggio purché della medesima categoria oggetto di cessione, il ritardo delle prestazioni, tale da non pregiudicare la fruizione del pacchetto, cambio ordine di svolgimento del programma.

8.3 L'Organizzatore potrà recedere dal contratto di Pacchetto senza riconoscimento di alcun danno e/o indennizzo nelle seguenti ipotesi:

8.4 mancato raggiungimento del numero minimo di partecipanti come indicato nella proposta contrattuale; in tal caso, l'Organizzatore sarà tenuto a dare comunicazione al Viaggiatore almeno 20 giorni prima dell'inizio del pacchetto per i viaggi che durano più di 6 giorni, almeno 7 giorni prima dell'inizio del pacchetto per i viaggi che durano da 2 a 6 giorni o almeno 48 ore prima nel caso di viaggi che durano meno di due giorni ai sensi dell'art.41 n.5 del D.Lgs. 62/2018.

- qualora sopraggiungano circostanze inevitabili e straordinarie (quali a titolo esemplificativo e non esaustivo, caso fortuito o forza maggiore), che verranno tempestivamente comunicate al Viaggiatore.

8.5 Ai verificarsi delle ipotesi sopra descritte, l'Organizzatore procede, entro e non oltre 14 giorni dal recesso, al rimborso del Prezzo corrisposto, detratte le spese (quali, esemplificativamente, Assicurazioni, Diritti d'agenzia, Quota apertura pratica, spese sostenute per visti e documenti in genere).

8.6 Per gli annullamenti diversi da quelli previsti dalla presente clausola, nonché in caso di mancata accettazione da parte del Viaggiatore del Pacchetto alternativo offerto (ai sensi del precedente art. 6), l'Organizzatore, che annulla, sarà tenuto al risarcimento del danno provato dal Viaggiatore e che comunque non potrà superare il triplo del Prezzo. Restano salve le eventuali limitazioni al risarcimento previste dalle convenzioni internazionali stipulate con l'Italia o l'Unione Europea.

9) MODIFICHE DOPO LA PARTENZA

9.1 Il Viaggiatore informa tempestivamente l'Organizzatore, di eventuali ina-

dempienze rilevate durante l'esecuzione del contratto.

9.2 L'Organizzatore, qualora dopo la partenza si trovi nell'impossibilità di fornire una parte essenziale dei servizi contemplati in contratto, dovrà predisporre soluzioni alternative, senza supplementi di prezzo a carico del Viaggiatore e, qualora le prestazioni fornite siano di valore inferiore rispetto a quelle previste, rimborsarlo in misura pari a tale differenza; qualora l'Organizzatore non ottemperi, il Viaggiatore avrà facoltà di rimediare personalmente all'inadempimento, con diritto al rimborso delle spese sostenute se congrue (in linea con il costo medio dei servizi quali oggetto del contratto) e documentate.

9.3 Qualora l'Organizzatore non abbia posto rimedio entro un termine oggettivamente possibile, fermo restando il diritto al risarcimento del danno, il Viaggiatore può alternativamente:

a) risolvere con effetto immediato il contratto o

b) chiedere la riduzione del prezzo. In caso di risoluzione del contratto, l'Organizzatore dovrà garantire il rientro del Viaggiatore con accollo delle relative spese nei limiti di cui all'art.42 comma 6 (fatta salva l'estensione per i soggetti tutelati ai sensi dell'art. 42 comma 7).

9.4 Nei casi previsti dal presente articolo e, fatte salve le esclusioni di legge, l'Organizzatore sarà tenuto al risarcimento del danno provato dal Viaggiatore nei limiti di cui al precedente art. 8.5.

9.5 Qualora la mancata esecuzione di una parte sostanziale (per valore e qualità) del Pacchetto, dipenda da circostanze sopravvenute non imputabili all'Organizzatore, questi si impegna ad offrire senza supplemento di prezzo a carico del Viaggiatore, soluzioni alternative adeguate, al fine di consentire la prosecuzione del Pacchetto, anche nel caso in cui il ritorno del Viaggiatore non sia garantito nei termini concordati. In caso di mancata offerta, il Viaggiatore avrà facoltà di recedere dal contratto ai sensi del precedente articolo 7.

9.6 Il Viaggiatore avrà facoltà di respingere le soluzioni alternative proposte solo in caso di offerta di soluzioni alternative non compatibili con quanto convenuto o, laddove la prestazione offerta sia di valore inferiore, se la riduzione del Prezzo concessa non è adeguata (da intendersi inferiore all'effettivo minor costo); in ogni altro caso, il Viaggiatore, in caso di recesso, sarà tenuto al riconoscimento di una penale pari ai costi inutilmente sostenuti oltre a ogni ulteriore spesa derivante dall'illegitimo recesso.

10) OBBLIGHI DEI VIAGGIATORI

10.1 Prima della partenza, ai cittadini europei sono fornite per iscritto le informazioni di carattere generale - aggiornate alla data di stampa del catalogo - relative agli obblighi sanitari e alla documentazione necessaria per l'espatrio. I cittadini extraeuropei reperiranno le corrispondenti informazioni attraverso le loro rappresentanze diplomatiche presenti in Italia e/o i rispettivi canali governativi ufficiali. Per le norme relative all'espatrio dei minori si rimanda espressamente a quanto indicato nel sito della Polizia di Stato. Si precisa comunque che i minori devono essere in possesso di un documento personale valido per i viaggi all'estero ovvero passaporto o, per Paesi UE, anche di carta di identità valida per l'espatrio. Per quanto riguarda l'uscita dal Paese dei minori di anni 14 e per quelli per cui è necessaria l'autorizzazione emessa dalla Autorità Giudiziarica, dovranno essere seguite le prescrizioni indicate sul sito della Polizia di Stato <http://www.poliziadistato.it/articolo/191/>.

10.2 I cittadini stranieri dovranno le corrispondenti informazioni attraverso le loro rappresentanze diplomatiche presenti in Italia e/o i rispettivi canali governativi ufficiali. In ogni caso, i Viaggiatori italiani e stranieri provvederanno, prima della partenza, a verificare l'aggiornamento presso le competenti autorità (per i cittadini italiani le locali Questure ovvero il Ministero degli Affari Esteri tramite il sito www.viaggiareiscritti.it ovvero la Centrale Operativa Telefonica al numero 06.491115) adeguandosi prima del viaggio. In assenza di tale verifica, nessuna responsabilità per la mancata partenza di uno o più viaggiatori potrà essere imputata all'intermediario/Venditore o all'organizzatore.

10.3 I viaggiatori dovranno in ogni caso informare l'intermediario/Venditore e l'organizzatore della propria cittadinanza al momento della richiesta di prenotazione del pacchetto turistico o servizio turistico e, al momento della partenza dovranno accertarsi definitivamente di essere muniti dei certificati di vaccinazione previsti dalle leggi e normative vigenti, del passaporto individuale e di ogni altro documento valido per tutti i Paesi toccati dall'itinerario, nonché dei visti di soggiorno, di transito e di certificati sanitari che fossero eventualmente richiesti. Inoltre, al fine di valutare la situazione sanitaria e di sicurezza dei paesi di destinazione e l'utilizzabilità dei servizi acquistati o da acquistare, il Viaggiatore reperirà le informazioni ufficiali di carattere generale presso il Ministero Affari Esteri che indica espressamente se le destinazioni sono o meno assoggettate a formale sconsiglio.

10.4 Inoltre, al fine di valutare la situazione di sicurezza socio-politica, sanitaria, dinamica ed ambientale e ogni altra informazione utile relativa ai Paesi di destinazione e, dunque, l'utilizzabilità oggettiva dei servizi acquistati o da acquistare il viaggiatore avrà l'onere di assumere le informazioni ufficiali di carattere generale presso il Ministero Affari Esteri, e divulgare attraverso il sito istituzionale della Farnesina www.viaggiareiscritti.it ove i viaggiatori potranno altresì registrarsi al portale www.doviesiamonemondo.it ed esclusivo uso della Farnesina. Le informazioni di cui sopra non sono contenute nei cataloghi dell'I.O. - on line o cartacei - poiché essi contengono informazioni descrittive di carattere generale per come indicate nell'art. 34 del Codice del Turismo e non informazioni tempestivamente mutevoli. Le stesse pertanto dovranno essere assunte a cura dei viaggiatori. Si invitano inoltre i viaggiatori a registrarsi sul sito <http://www.doviesiamonemondo.it> il proprio "doviesiamonemondo.it" consente a chi viaggia di segnalare il proprio itinerario e i propri riferimenti. In caso di emergenza, l'Unità di Crisi potrà attivare i contatti registrati sul portale, rendendo più rapido, mirato ed efficace il coordinamento con chi si trova nelle zone interessate, e pianificare opportunamente eventuali interventi.

10.5 Ove alla data di prenotazione la destinazione prescelta risultasse, dai canali informativi istituzionali, località soggetta ad "avvertimento" per motivi di sicurezza socio-politica o ambientale, ovvero sanitaria, il viaggiatore che successivamente dovesse esercitare il recesso non potrà invocare, ai fini dell'onerosità o della riduzione della richiesta di indennizzo per il recesso operato, il venir meno della causa contrattuale connessa alle condizioni di sicurezza del Paese poiché già note al momento della prenotazione.

10.6 I viaggiatori dovranno inoltre attenersi all'osservanza delle regole di comune prudenza e diligenza ed a quelle specifiche in vigore nei Paesi destinazione del viaggio, a tutte le informazioni fornite loro dall'organizzatore, nonché ai regolamenti, alle disposizioni amministrative o legislative relative al pacchetto turistico, nonché alle regole di diligenza e buona condotta all'interno delle strutture ricettive. L'insosservanza delle stesse, ad insindacabile giudizio della Direzione Albergaria, potrà comportare l'allontanamento dalla struttura del trasgressore e ove ritenuto opportuno l'eventuale segnalazione alle Autorità Pubbliche competenti. Parimenti situazioni relative a patologie che possono rappresentare un rischio per la salute degli altri ospiti, ovvero alterazioni dello stato psichico - se non previamente segnalate ed accettate per iscritto dal Tour Operator - costituiscono circostanze idonee a disporre l'eventuale allontanamento dalla struttura.

10.7 I viaggiatori saranno chiamati a rispondere di tutti i danni che l'organizzatore e/o l'intermediario dovessero subire anche a causa del mancato rispetto degli obblighi sopra indicati, ivi incluse le spese necessarie al loro risarcimento.

10.8 Il viaggiatore è tenuto a fornire all'organizzatore tutti i documenti, le informazioni e gli elementi in suo possesso utili per l'esercizio del diritto di surroga di quest'ultimo nei confronti dei terzi responsabili del danno ed è responsabile verso l'organizzatore del pregiudizio arrecato al diritto di surrogazione.

10.9 Il viaggiatore comunicherà altresì per iscritto all'organizzatore, all'atto della proposta di compravendita di pacchetto turistico e quindi prima dell'inizio della conferenza di prenotazione dei servizi da parte dell'organizzatore, le particolari richieste personali che potranno formare oggetto di accordi specifici sulle modalità di viaggio, sempre che ne risulti possibile l'attuazione e risultare in ogni caso oggetto di specifico accordo tra il viaggiatore e l'organizzatore, se del caso anche tramite l'agenzia di viaggio mandataria. Il viaggiatore è tenuto ad informare per

iscritto prima della conclusione del contratto l'organizzatore e/o il venditore - per consentire la verifica sulla possibilità di attuazione - eventuali sue esigenze o condizioni particolari (quali a titolo esemplificativo e non esaustivo gravidanza, allergie alimentari, limitazioni fisiche ecc.) e, firmando contestualmente il modulo per il consenso al trattamento dei dati particolari fornito dall'organizzatore. Le particolari richieste personali dovranno essere oggetto di accordi specifici tra il viaggiatore e l'organizzatore risultanti da puntualizzata scrittura, se del caso anche tramite l'agenzia di viaggio mandataria. In assenza di tale richiesta e del relativo consenso non sarà possibile ottemperare agli obblighi contrattuali. Richieste particolari effettuate dopo la conclusione del contratto non vincolano l'organizzatore all'ora attuazione, risultando il contratto già perfezionato secondo quanto indicato nell'estratto conto/conferma di prenotazione dei servizi.

10.10 Il viaggiatore dovrà indicare al momento della richiesta di conclusione del contratto di pacchetto turistico i propri contatti personali (mail e/o numero di cellulare), avendo cura di verificare la correttezza dei dati anche se trasmessi all'organizzatore per il tramite del venditore, ove la vendita sia intermediata, al fine di permettere all'organizzatore di assolvere agli obblighi di assistenza, nonché per effettuare comunicazioni relative a modifiche che dovessero intervenire in corso dell'esecuzione della vacanza o per dare seguito alle richieste dei viaggiatori su eventuali difetti di conformità riscontrati. In assenza o in esatta indicazione di tali contatti, l'organizzatore non potrà essere ritenuto responsabile per il ritardo o mancato intervento. I dati personali comunicati saranno cancellati al rientro dal viaggio.

11) CLASSIFICAZIONE ALBERGHIERA

La classificazione ufficiale delle strutture alberghiere viene fornita in catalogo ed in altro materiale informativo sottostante in base alle espresse e formali indicazioni delle competenti autorità del paese in cui il servizio è erogato. In assenza di classificazioni ufficiali riconosciute dalle competenti Pubbliche Autorità dei paesi anche membri della UE cui il servizio si riferisce, l'Organizzatore o il Venditore si riserva la facoltà di fornire al cliente o depliant una propria descrizione della struttura ricettiva, tale da permettere una valutazione e conseguente accettazione della stessa da parte del Viaggiatore.

12) OBBLIGO DI ASSISTENZA

L'Organizzatore presterà al Viaggiatore tutte le misure di assistenza previste per legge, ivi inclusa ogni ulteriore informazione riguardo ai servizi sanitari e assistenza consolare.

13) LIMITI DEL RISARCIMENTO E PRESCRIZIONE

13.1 I risarcimenti di cui agli artt. 43 e 46 del Cod. Tur. e relativi termini di prescrizione, sono disciplinati da quanto in esso previsto, nonché dagli articoli 1783 e 1784 del codice civile e comunque nei limiti stabiliti dalle Convenzioni Internazionali che disciplinano le prestazioni che formano oggetto del pacchetto turistico, fermo restando che il risarcimento o la riduzione del prezzo concessi a norma degli articoli citati e il risarcimento o la riduzione del prezzo concessi ai sensi dei regolamenti e convenzioni internazionali sono detratte gli uni dagli altri. I danni alla persona non sono soggetti a limite prefissato.

13.2 Il diritto alla riduzione del prezzo o al risarcimento dei danni per le modifiche del contratto di vendita di pacchetto turistico o del pacchetto sostitutivo, si prescrive in due anni a decorrere dalla data del rientro del viaggiatore nel luogo di partenza.

13.3 Il diritto al risarcimento del danno alla persona e del danno da vacanza rovinata si prescrive in tre anni a decorrere dalla data di rientro del viaggiatore nel luogo di partenza e nel più lungo periodo previsto per il risarcimento del danno alla persona dalle disposizioni che regolano i servizi compresi nel pacchetto.

14) INFORMATIVA OBBLIGATORIA.

Licenza/Autorizzazione Provinciale: Amministrazione Provinciale di Rimini n. 1006 del 20/05/2014.

14.1. Egocentro informa il Viaggiatore di essere titolare delle polizze assicurative indicate in contratto, a copertura dei seguenti rischi:

a) Responsabilità civile a copertura dei rischi derivanti alle persone dalla partecipazione ai programmi di viaggio;

b) Garanzia dell'esatto adempimento degli obblighi verso l'utente dei servizi turistici, nell'osservanza delle disposizioni previste in materia dalla Convenzione internazionale relativa ai contratti di viaggio (CCV) di cui alla L. 27 dicembre 1977, n. 1084.

c) insolvenza o fallimento dell'Organizzatore, ai sensi di quanto previsto dall'art. 47 comma 2 Decreto Legislativo 21 maggio 2018 n. 62. A garanzia dell'esatto adempimento degli obblighi assunti verso i clienti, Egocentro ha stipulato le seguenti polizze con UnipolSai Assicurazioni S.p.A. in ottemperanza agli obblighi di legge: "1° rischio n. 210328287 - 2° rischio n. 210322186. Le polizze assicurative sopra richiamate coprono i seguenti rischi: - Responsabilità civile a copertura dei rischi derivanti alle persone dalla partecipazione ai programmi di viaggio; - Garanzia dell'esatto

adempimento degli obblighi verso l'utente dei servizi turistici, nell'osservanza delle disposizioni previste in materia dalla Convenzione internazionale relativa ai contratti di viaggio (CCV) di cui alla L. 27 dicembre 1977, n. 1084. Rischio insolvenza o fallimento dell'Organizzatore e rientro anticipato del viaggiatore in caso di insolvenza è assicurato da Fondo Vacanze Felici Srl n. di iscrizione 1802 sede legale e operativa C.so Venezia Mila no - tel. 02/9279.9050 www.w - fondovacanzefelici.it

15) STRUMENTI ALTERNATIVI DI RISOLUZIONE DELLE CONTROVERSIE

15.1 Per gli effetti di cui all'art. 67 Cod. Tur. l'organizzatore potrà proporre al viaggiatore - sul catalogo, sulla documentazione, sul proprio sito internet o in altre forme - modalità di risoluzione alternativa delle contestazioni insorte. In tal caso l'organizzatore indicherà la tipologia di risoluzione alternativa proposta e gli effetti che tale adesione comporta.

Informativa ai sensi della Legge - Comunicazione obbligatoria ai sensi dell'art. 17 della legge 6/02/2006 n.38
"LA LEGGE ITALIANA PUNISCE CON LA PENNA DELLA RECLUSIONE I REATI INERENTI ALLA PROSTITUZIONE E ALLA PORNOGRAFIA MINORILE, ANCHE SE GLI STESSI SONO COMMESSI ALL'ESTERO".

ADDENDUM

CONDIZIONI GENERALI DI CONTRATTO DI VENDITA DI SINGOLI SERVIZI TURISTICI

A) DISPOSIZIONI NORMATIVE

I contratti aventi ad oggetto l'offerta del solo servizio di trasporto, del solo servizio di soggiorno, ovvero di qualunque altro separato servizio turistico, non potendosi configurare come fattispecie negoziale di organizzazione di viaggio ovvero di pacchetto turistico, non godono delle tutele previste dalla Direttiva Europea 2023/2015. Il venditore che si obbliga a procurare a terzi, anche in via telematica, un servizio turistico disaggregato, è tenuto a rilasciare al turista i documenti relativi a questo servizio, che riportino la somma pagata per il servizio e non può in alcun modo essere considerato organizzatore di viaggio.

B) CONDIZIONI DI CONTRATTO

A tali contratti sono altresì applicabili le seguenti clausole delle condizioni generali di contratto di vendita di pacchetti turistici sopra riportate: art.4; art.3.1; art.10; art.13. L'applicazione di dette clausole non determina assolutamente la configurazione dei relativi servizi come fattispecie di pacchetto turistico. La terminologia delle clausole applicate al contratto di pacchetto turistico (organizzatore, viaggio ecc.) va pertanto intesa con riferimento alle corrispondenti figure del contratto di vendita di singoli servizi turistici (venditori, sorgenti figure ecc.).

PRECISAZIONE: il testo integrale delle Condizioni Generali di Contratto, comprensivo del modulo informativo standard per contratti di pacchetto turistico e dell'informativa sul trattamento dei dati personali, è scaricabile dal sito www.attur.com al menu Info Utili.



Soggiorni mare in Italia

Croazia

Slovenia

Bosnia Herzegovina

Montenegro

Albania



Portogallo

Spagna

Gran Bretagna e Irlanda

Germania

Marocco

Giordania

Egitto

Turchia

Oman ed Emirati Arabi

...e molto altro ancora

